

Søknad om tillatelse til tiltak

etter plan- og bygningsloven § 20-1

Rammetillatelse

Et-trinns søknadsbehandling

Oppfylles vilkårene for 3 ukers saksbehandling, jf. § 21-7 annet ledd? Ja Nei

Søknad om ansvarsrett for ansvarlig søker

Foreligger sentral godkjenning? Hvis nei, vedlegg byggblankett 5159. Ja Nei

Opplysninger gitt i søknad eller vedlegg til søknaden, herunder oppretting eller endring av matrikkelenhet, vil bli registrert i matrikkelen.



Berører tiltaket eksisterende eller fremtidige arbeidsplasser? Ja Nei

Hvis ja, skal samtykke innhentes fra Arbeidstilsynet før igangsettelse av tiltaket. Byggblankett 5177 med vedlegg.

Berører tiltaket byggverk oppført før 1850, jf. Kulturminneloven § 25, andre ledd? Ja Nei

Hvis ja, skal uttalelse fra fylkeskommunen foreligge før igangsettelse av tiltaket.

| Søknaden gjelder | | | | | | | | |
|---|---|------|--|--|--|--|--|---|
| Eiendom / byggested | Gnr. | Bnr. | Festnr. | Seksjonsnr. | Bygningsnr. | Bolignr. | Kommune | |
| | 137 | 744 | | | | | Lindås | |
| Planlagt bruk/formål | Adresse | | | | Postnr. | Poststed | | |
| | Mangerbua Nedre nr 2 | | | | 5911 | Alversund | | |
| Tiltakets art pgl §20-1 (flere kryss mulig) | <input checked="" type="checkbox"/> Bolig <input type="checkbox"/> Fritidsbolig <input checked="" type="checkbox"/> Garasje <input type="checkbox"/> Annet: Bolig med garasje | | | Beskriv | Bygn.typekoda (jf. s. 2) | | | |
| | Nye bygg og anlegg | | | <input checked="" type="checkbox"/> Nytt bygg *) | <input type="checkbox"/> Parkeringsplass *) | <input type="checkbox"/> Anlegg | <input type="checkbox"/> Veg | <input type="checkbox"/> Vesentlig terrenginngrep |
| | Endring av bygg og anlegg | | | <input type="checkbox"/> Tilbygg, påbygg, underbygg *) | <input type="checkbox"/> Fasade | | | |
| | | | | <input type="checkbox"/> Konstruksjon | <input type="checkbox"/> Reparasjon | <input type="checkbox"/> Ombygging | <input type="checkbox"/> Anlegg | |
| | Endring av bruk | | | <input type="checkbox"/> Bruksendring | <input type="checkbox"/> Vesentlig endring av tidligere drift | | | |
| | Riving | | | <input type="checkbox"/> Hele bygg *) | <input type="checkbox"/> Deler av bygg *) | <input type="checkbox"/> Anlegg | | |
| | Bygn. tekn. installasj. **) | | | <input type="checkbox"/> Nye anlegg *) | <input type="checkbox"/> Endring | <input type="checkbox"/> Reparasjon | | |
| | Endring av bruksenheter i bolig | | | <input type="checkbox"/> Oppdeling | <input type="checkbox"/> Sammenføyning | | | |
| | Innhengning, skilt | | | <input type="checkbox"/> Innhengning mot vegg | <input type="checkbox"/> Reklame, skilt, innretning e.l. | | | |
| | Oppretting/endring av matrikkelenhet ***) | | | <input type="checkbox"/> Grunneiendom *) | <input type="checkbox"/> Anleggsseiendom | <input type="checkbox"/> Festegrunn over 10 år | <input type="checkbox"/> Arealoverføring | |
| *) Byggblankett 5175 fylles ut og vedlegges. (Vedlegg gruppe A) | | | **) Gjelder kun når installasjonen ikke er en del av et større tiltak. | | ***) Unntatt fra krav om ansvarsrett. Behandles etter matrikkeloven. Registrert eier underskriver i feltet for tiltakshaver. | | | |

| Vedlegg | | | |
|---|--------|--------------|-------------------------------------|
| Beskrivelse av vedlegg | Gruppe | Nr fra - til | Ikke relevant |
| Opplysninger om tiltakets ytre rammer og bygningsspesifikasjon (Byggblankett 5175) | A | 1 - 1 | <input type="checkbox"/> |
| Dispensasjonssøknad (begrunnelse/vedtak) (pbl kap. 19) | B | - | <input checked="" type="checkbox"/> |
| Nabovarsling (Kvittering for nabovarsel/Opplysninger gitt i nabovarsel/nabomerknader/kommentarer til nabomerknader) | C | 1 - 2 | <input type="checkbox"/> |
| Situasjonsplan, avkjørselsplan bygning/eiendom | D | 1 - 1 | <input type="checkbox"/> |
| Tegninger | E | 1 - 7 | <input type="checkbox"/> |
| Redegjørelser/kart | F | - | <input type="checkbox"/> |
| Søknad om ansvarsrett/gjennomføringsplan | G | 1 - 9 | <input type="checkbox"/> |
| Boligspesifikasjon i Matrikkelen | H | - | <input type="checkbox"/> |
| Tillatelse/vedtak fra annen offentlig myndighet | I | - | <input type="checkbox"/> |
| Rekvisisjon av oppmålingsforretning | J | - | <input type="checkbox"/> |
| Andre vedlegg | Q | 1 - 3 | <input type="checkbox"/> |

| Erklæring og underskrift | | | |
|--|------------------------|----------------------------|-------------------------------|
| Ansvarlig søker bekrefter at hele tiltaket belegges med ansvar, og dekker kravene i henhold til plan- og bygningsloven. En er kjent med reglene om straff og sanksjoner i pbl kap. 32 og at det kan medføre reaksjoner dersom det gis uriktige opplysninger. | | | |
| Ansvarlig søker for tiltaket | | Tiltakshaver | |
| Foretak | Org. nr. | Navn | |
| MAJO EIGEDOM AS | 986462929 | Inger Lise Johansen | |
| Adresse | | Adresse | |
| Lindåsvegen 154 | | Kvernevikstemma 6 | |
| Postnr. | Poststed | Postnr. | Poststed |
| 5914 | Isdalstø | 5114 | Tertnes |
| Kontaktperson | Telefon | Mobiltelefon | Eventuelt organisasjonsnummer |
| magnus helges | 97709118 | 97709118 | |
| E-post | | E-post | Telefon (dagtid) |
| magnus.helgesen@boligpartner.no | | ingerlisejohans | 94368507 |
| Dato | Underskrift | Dato | Underskrift |
| 13.03.15 | <i>Magnus Helgesen</i> | 13/3-15 | <i>Inger Lise Johansen</i> |
| Gjentas med blokkbokstaver | | Gjentas med blokkbokstaver | |
| MAGNUS HELGESEN | | INGER LISE JOHANSEN | |

D-I

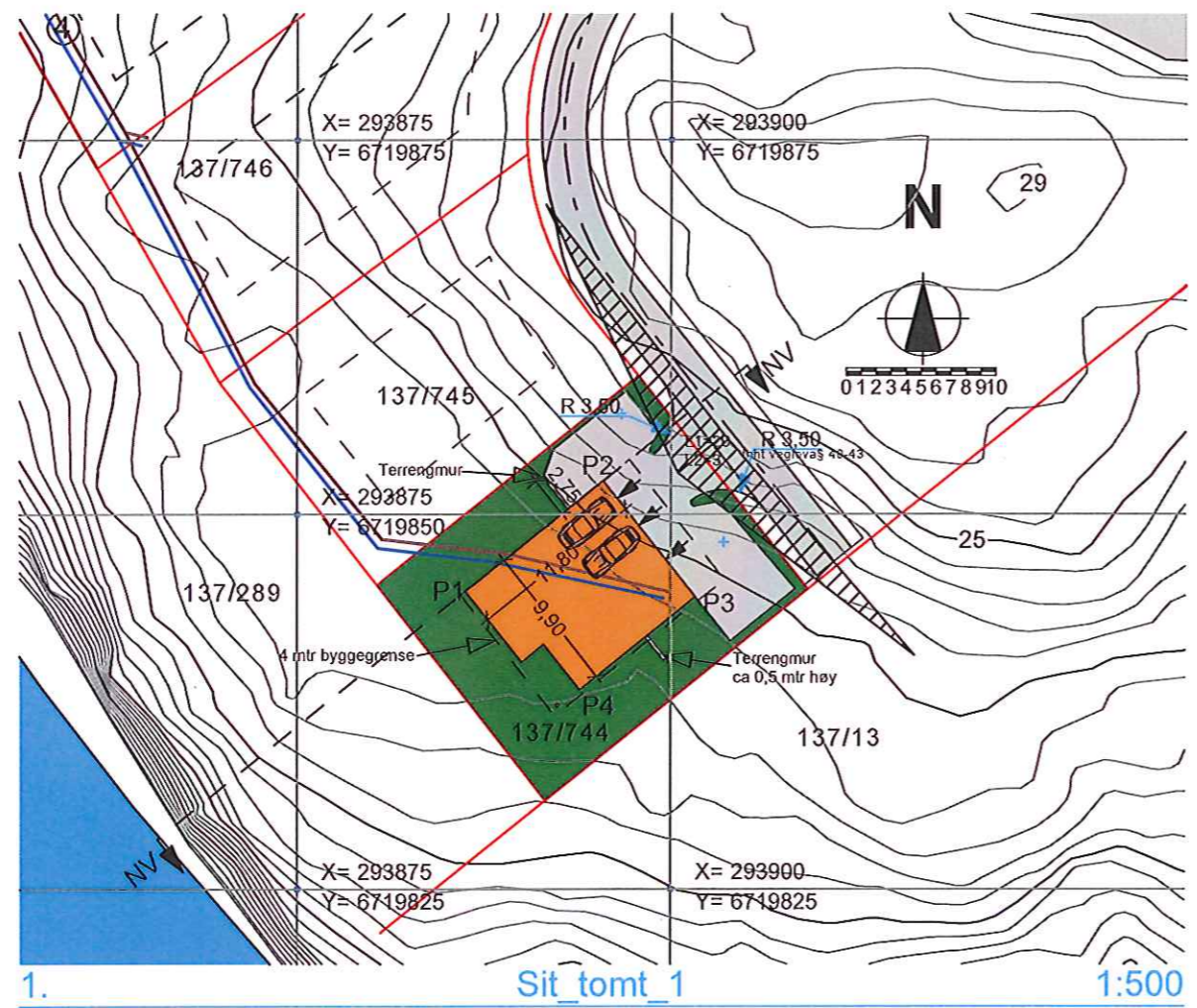

Tegnforklaring:

| N | Ø |
|-----------------|------------|
| P1 6 719 844,85 | 293 886,26 |
| P2 6 719 852,22 | 293 895,47 |
| P3 6 719 844,48 | 293 901,65 |
| P4 6 719 838,28 | 293 893,90 |

- - - - - = 4 mtr byggegrense
- (blue) = Vann
- (red) = Avløp
- ▨ = Siktlinjer

Planering +19,5 - +22,5 mtr

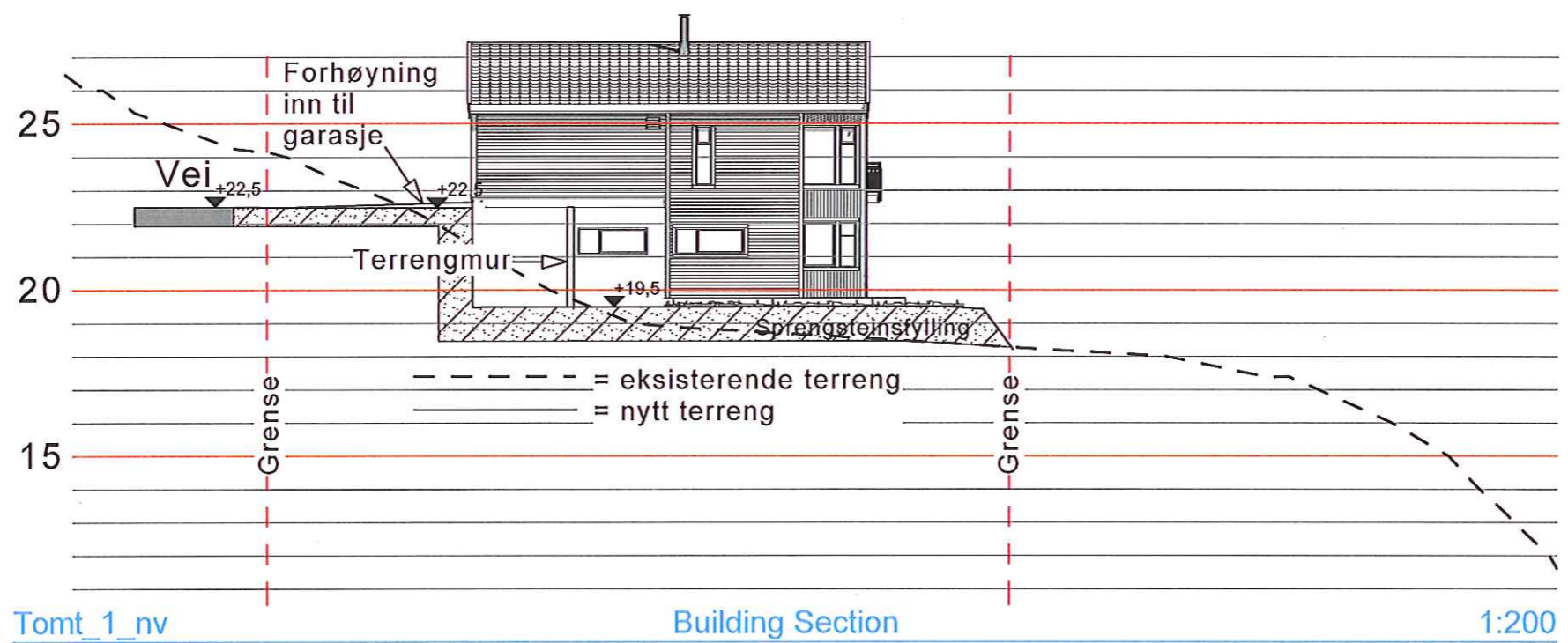

PROSJEKT
Inger Lise Johansen
Bolig Mangerbua 2, Lindås Kommune
Gnr 137 bnr 744

TEGNINGSINNHOOLD
Situasjonsplan -
terrengprofil

TEGN. NR
101
TEGNET DATO
240215

| | | |
|-------------|-----|------------|
| SIGN ØS | KTR | MÅL Div |
| PROSJEKTNR. | | REV A |

Rev A just gårds plass 290415

Lindåsveien 154,
5914 Isdalstø
Tlf: 977 09 118 - 46 29 93 55

