

VEDLEGG
F

Gaupås 06.08.2013

Forklarende vedlegg for tiltak på Gnr.196 Bnr.155 Naustlia – Midtgård.

Søknad gjelder følgende arbeid som skal utføres på tomten:

- Av graving av jord.
- Boring og skyting av fjell på tomt.
- Mure opp natursteinmur i forkant av tomt som en fortsettelse av muren som er der i dag.
- Planere tomt i kote høyde 41 slik at dette blir så godt tilpasset nabotomt Gnr.196 Bnr.155 som mulig.
- Arbeidet blir utført sammen med arbeidet på tomtene Gnr.196 Bnr.153 og 154 slik at vi får boret ,skutt og planert alle tre tomtene samtidig, dette vil spare for mye transport av sprengstein og fyllmasser.(se vedlagt kart som viser alle tre tomter).

Utførende:

Tom Solemdal



LINDAS KOMMUNE	
Klassering	196/155
- 9. 08. 2013	
Art. søknad	Lacert
13/2728	
Saksn.	Tilgangskode

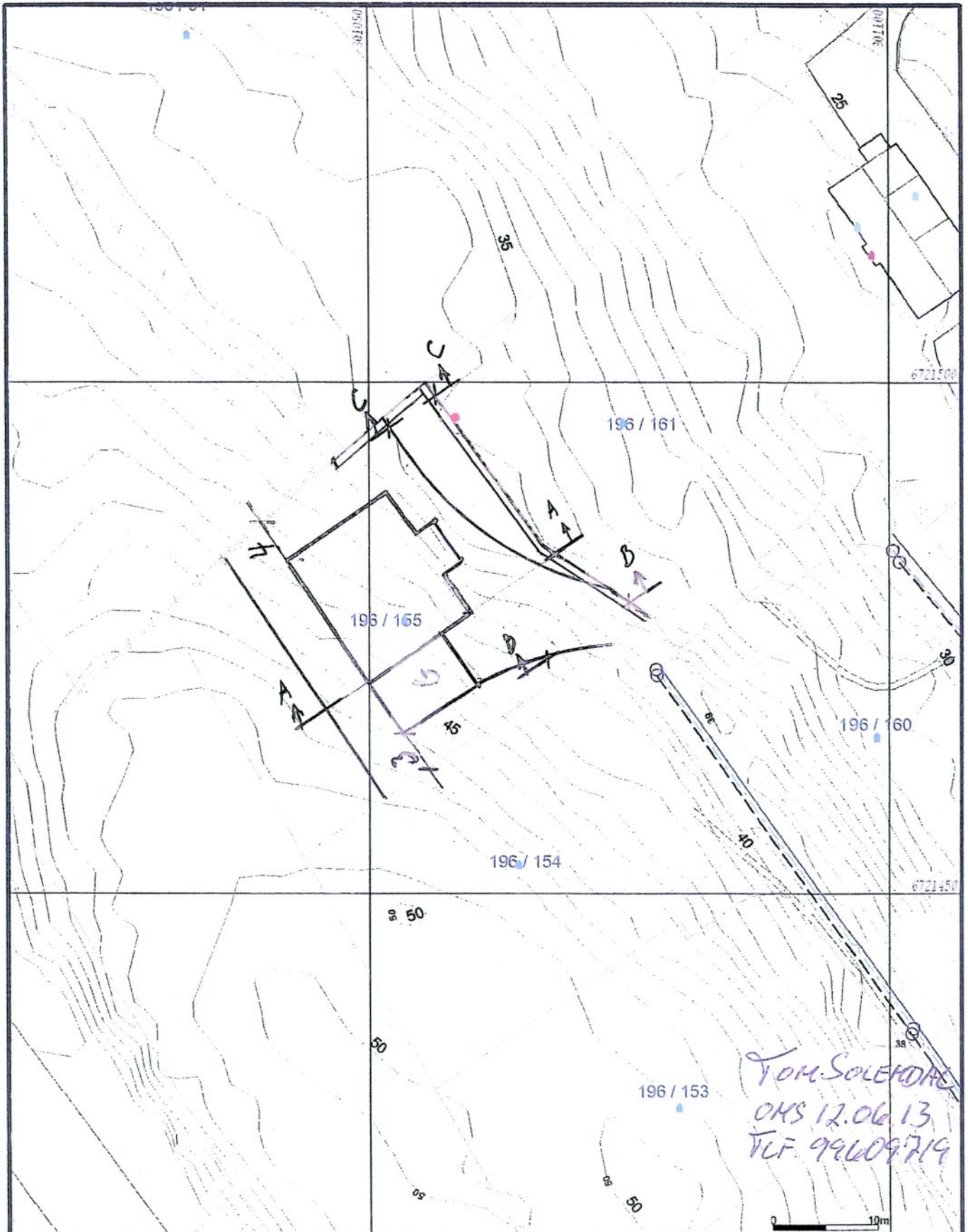

- Avlop lilles
- Drensløding
- Overtvann
- Pumpeledning spillvann
- Pumpeledning vann
- Spillvann
- Vannledning
- U definert grenser
- Terrenglinje grense
- Konstruert grensepunkt
- Bølg
- Brotal m/leilighet
- Vanning-sluis
- Større bustader
- Hytte/feriehuis
- Garasje utbus
- Industri lager
- Andre bygge

Beliggenhet og høyder må oppfattes som orienterende.



Lindås kommune
Geodata avdeling



Dato: 2013.02.08
Skala: 1:500

Målestokk
1:500