

Kommunens saksnr.

Søknad om ferdigattest

Pbl § 21-10, SAK10 §§ 8-1 og 8-2

 Nærstomsråde N1.
Tiltakshaver:
Nils og Geir Paulsen.
Næyst nr. 1 og nr. 2.



Søknaden gjelder							
Eiendom/ byggested	Gnr.	Bnr.	Festenr.	Seksjonsnr.	Bygningsnr.	Bolignr.	Kommune
	81	67		1 og 2.			LINDÅS KOMMUNE
	Adresse				Postnr.	Poststed	
	RISØY				5955	LINDÅS	

Ferdigattest	
Tilfredsstillert tiltaket kravene til ferdigattest?	<input checked="" type="checkbox"/> Ja <input type="checkbox"/> Nei Hvis nei, fyll ut informasjonen nedenfor.
Det gjenstår følgende arbeider av mindre vesentlig betydning som vil bli utført innen 14 dager:	Dato
Type arbeider	
Bekreftelse på at disse arbeidene er utført vil være kommunen i hende innen:	Dato

Oppdatert dokumentasjon	
Er det foretatt ikke søknadspliktige endringer/justeringer i forhold til tillatelsen?	
<input checked="" type="checkbox"/> Ja <input type="checkbox"/> Nei	Hvis ja, vedlegg oppdatert situasjonsplan, tegninger eller dokumentasjon som viser hva som er utført.

Sluttrapport for avfall		
Sluttrapport av	Dato	vedlegges søknaden
Ansvarlig søker forplikter seg til å påse at sluttrapporten blir ajourført og oppbevart.		Vedlegg nr. K -

Varmesystem				
Energiforsyning		Varmefordeling		<input checked="" type="checkbox"/> Ikke relevant
<input type="checkbox"/> Elektrisitet	<input type="checkbox"/> Sol	<input type="checkbox"/> Vannbåren gulvvarme	<input type="checkbox"/> Luftoppvarming	
<input type="checkbox"/> Biobrensel	<input type="checkbox"/> Gass	<input type="checkbox"/> Vannbåren radioator	<input type="checkbox"/> Kamin/ovn/peis	
<input type="checkbox"/> Varmepumpe - luft	<input type="checkbox"/> Olje/parafin	<input type="checkbox"/> Elektriske varmekabler	<input type="checkbox"/> Annet	
<input type="checkbox"/> Varmepumpe - berg/sjø	<input type="checkbox"/> Annet	<input type="checkbox"/> Elektriske panelovner		
<input type="checkbox"/> Fjernvarme/spillvarme				

Erklæring	
<input checked="" type="checkbox"/>	Det bekreftes at tilstrekkelig dokumentasjon som grunnlag for driftsfasen er overlevert byggverkets eier

Vedlegg				
Beskrivelse av vedlegg	Gruppe	Nr. fra – til	Ikke relevant	
Situasjonsplan, avkjøringsplan	D	1 –	<input type="checkbox"/>	
Tegninger, plan, snitt, fasade	E	–	<input checked="" type="checkbox"/>	
Redegjørelser/kart	F	1 –	<input type="checkbox"/>	
Gjennomføringsplan	G	1 – 4	<input type="checkbox"/>	
Sluttrapport for avfallsplan og miljøsaneringsbeskrivelse	K	–	<input checked="" type="checkbox"/>	
Boligspesifikasjon i matrikkelen	H	–	<input checked="" type="checkbox"/>	
Uttalelser fra andre offentlige myndigheter	I	–	<input checked="" type="checkbox"/>	
Andre vedlegg	Q	–	<input checked="" type="checkbox"/>	

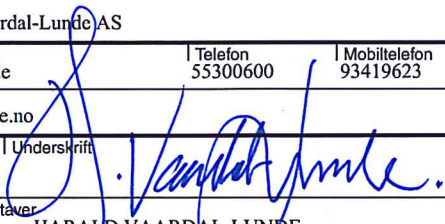
Underskrifter					
Ansvarlig søker for tiltaket (for tiltak etter pbl § 20-1)			Tiltakshaver (bare for tiltak uten ansvarlig søker pbl § 20-2)		
Foretak Arkitektkontoret Vaardal-Lunde AS			Navn		
Kontaktperson Harald Vaardal-Lunde	Telefon 55300600	Mobiltelefon 93419623	Kontaktperson	Telefon	Mobiltelefon
E-post harald@vaardal-lunde.no			E-post		
Dato 26.02.2014	Underskrift 		Dato	Underskrift	
Gjentas med blokkbokstaver HARALD VAARDAL-LUNDE			Gjentas med blokkbokstaver		

Naustområde N1

Gnr. 81 Bnr. 67
Tomteareal 0,79 daa

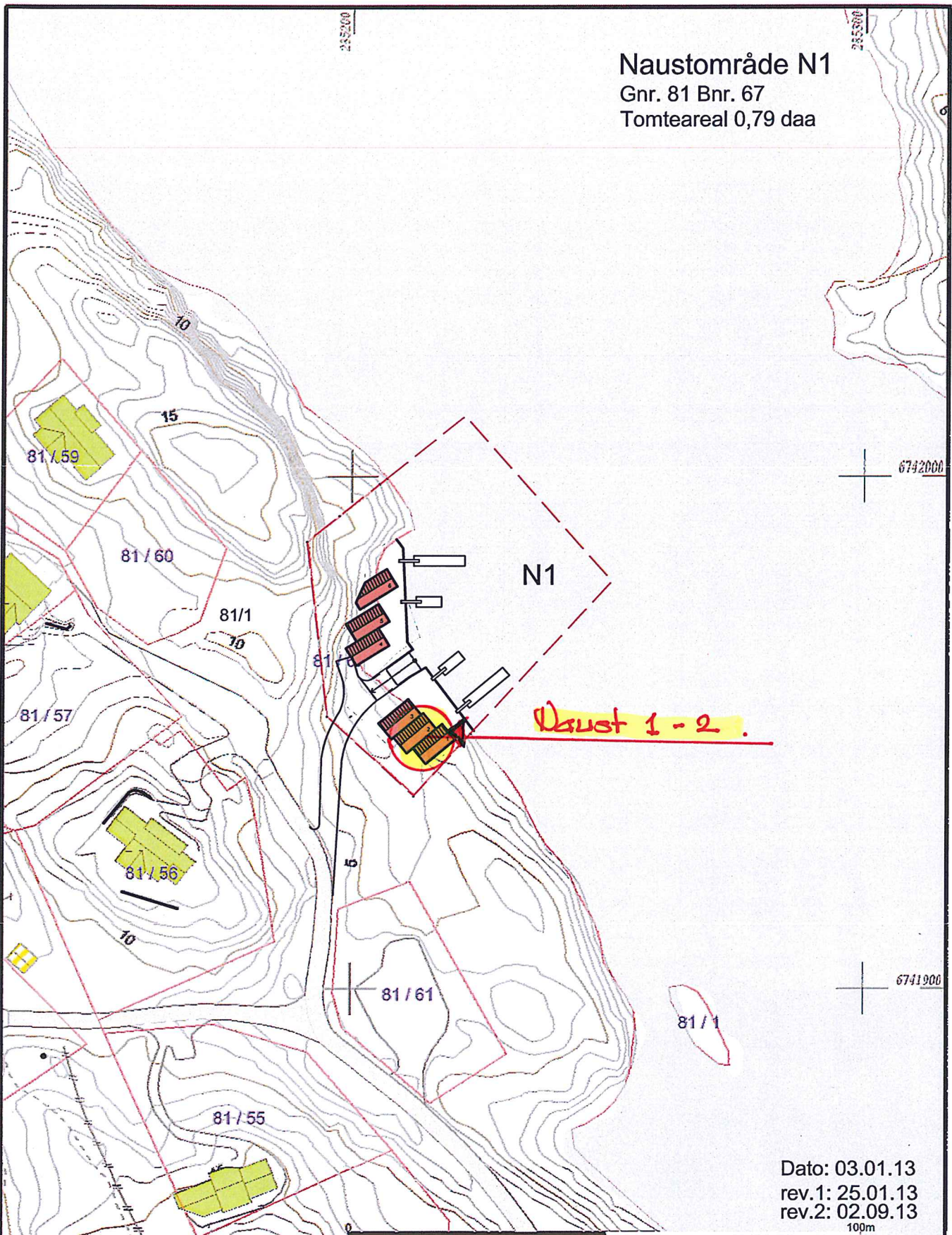

Dato: 03.01.13
rev.1: 25.01.13
rev.2: 02.09.13
100m

	Målte Grenser		Småre busnader
	Registrerte Grenser		Hytte forbehold
	Utdelings grenser		Garasje utfylling
	Terrengmålte grenser		Industri lager
	Kausjoner grensepunkt		Åttåre bygg
	Beltte		
	Busnad anlegg		
	Vilningsbus		



Lindås kommune
Geodata avdeling

Dato: 2012.07.06
Revis: Evi



Målestokk
1:1000

Belleggenhet og høyder må oppfattes som orienterende.



Naustområde N1

Gnr. 81 Bnr. 67

Tomteareal 0,79 daa

VEDLEGG: D2

81 / 67

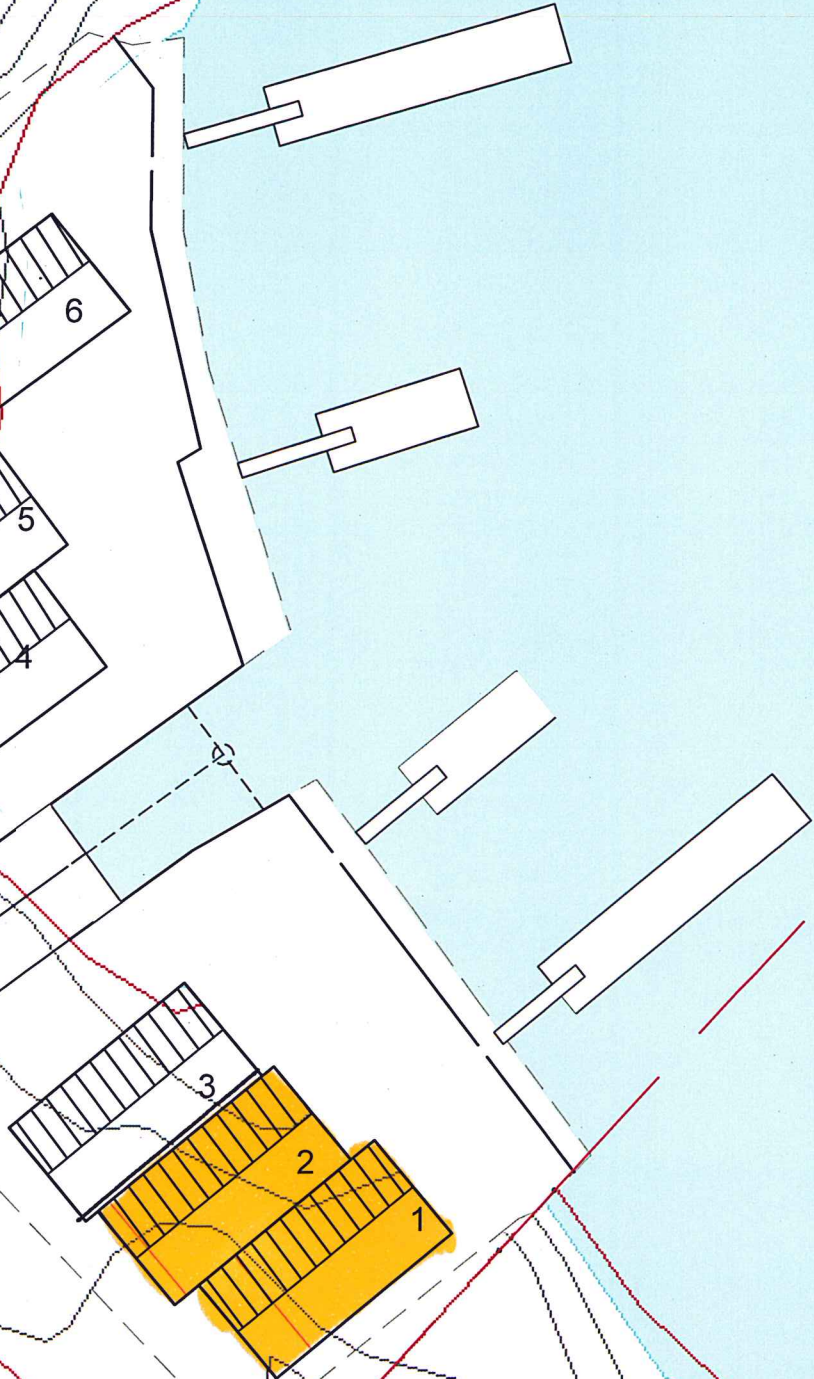

rev Dato: 03.12.13
rev Dato: 02.09.13
rev Dato: 18.03.13

M=1:250

Seksjon

Dato: 03.01.13
Original

arkitektkontoret

vaardal-lunde as

Nøstområde N1

Gnr. 81 Bnr. 67

Tomteareal 0,79 daa

VEDLEGG D2

VEDLEGG D2.1

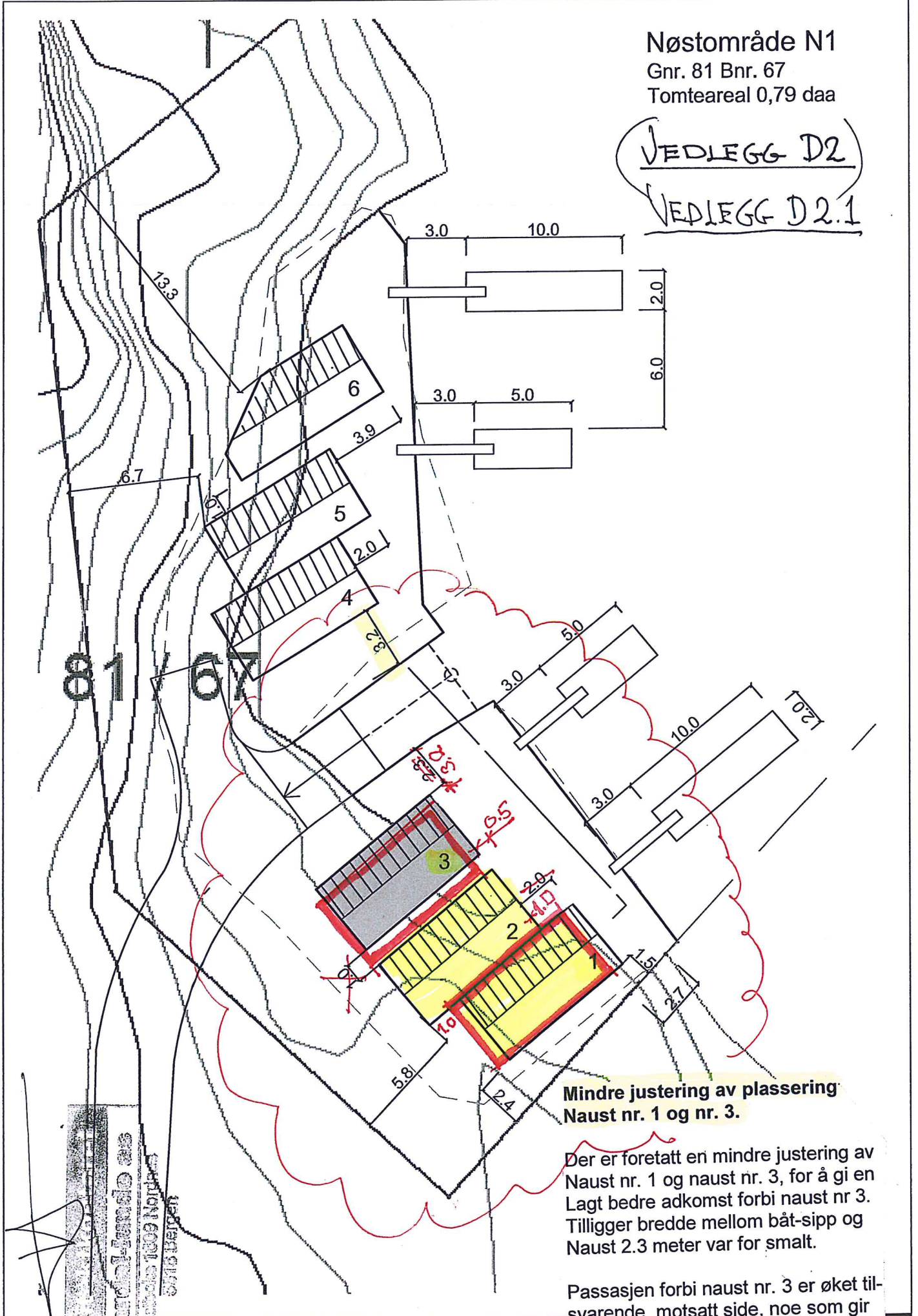

Mindre justering av plassering Naust nr. 1 og nr. 3.

Der er foretatt en mindre justering av Naust nr. 1 og naust nr. 3, for å gi en Lagt bedre adkomst forbi naust nr 3. Tilligger bredde mellom båt-sipp og Naust 2.3 meter var for smalt.

Passasjen forbi naust nr. 3 er øket tilsvarende motsatt side, noe som gir en lagt bedre løsning.

Seksjon 3 + 1. og 2.

Dato: 03.01.13 *rev 18.9.13.*

SE OGSÅ:

VEDLEGG nr. F1 RE OPPMÅLING.

M=1:250

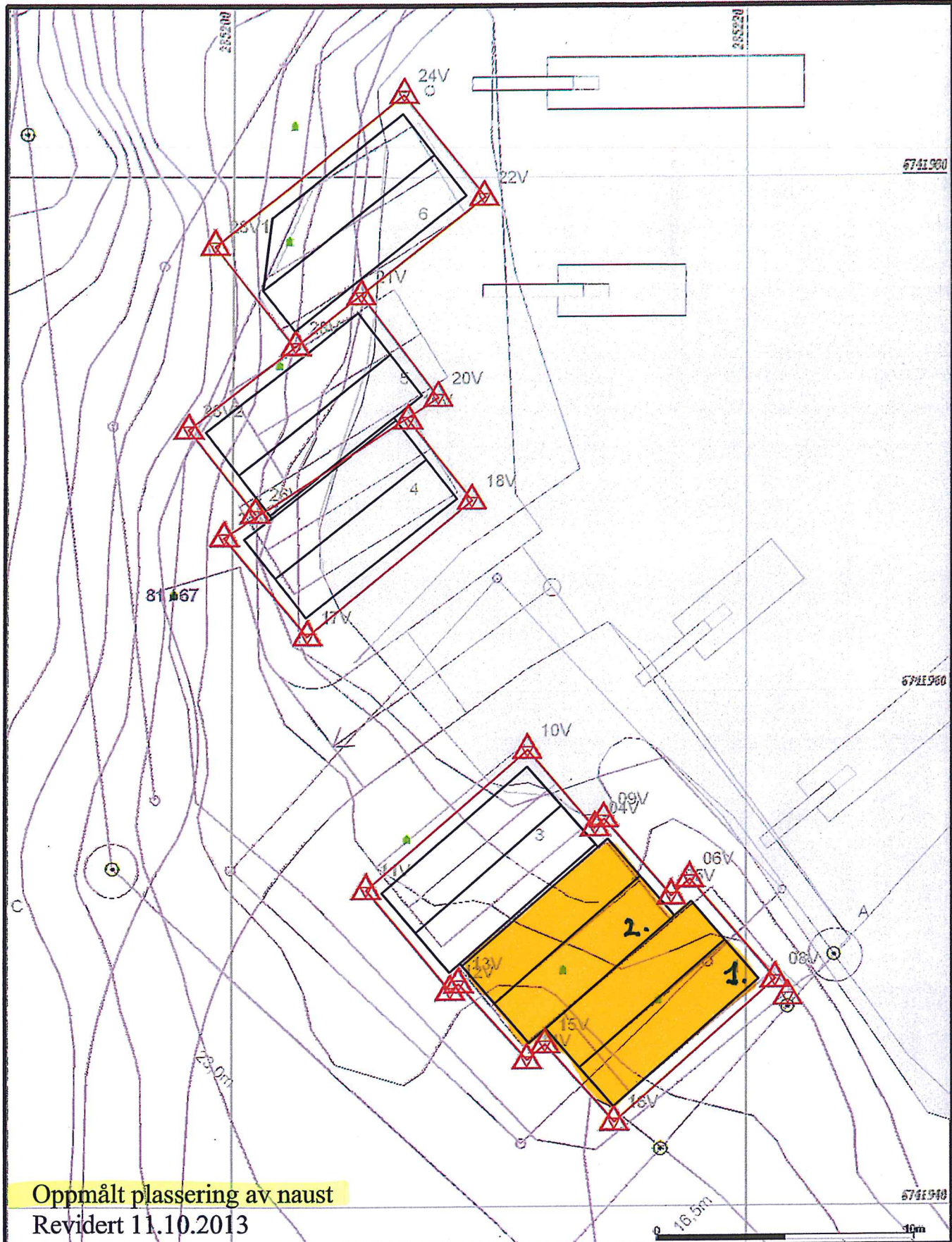

Oppmålt plassering av naust
Revidert 11.10.2013

	3. Ekte Gjenner		Storv. bekkedekke
	Regulerte Gjenner		Hytte bekkedekke
	Utkl. utv. gjenner		Gjenner utenfor
	Tattvegsmåle gjenner		Tattvegsmåle gjenner
	Transonert gjennermålt		Åndre bekkedekke
	Indig		
	Erstatning av kullighet		
	Vanningshus		



Lindås kommune
Geodata avdeling
Kontrollmåling Tattveg



dato: 2013.09.11
skrevet: ebr

Gnr 81 bnr 67

1:200

Beløgenhet og høyder må oppfattes som orienterende.

Kommunen sitt saksnr.

Prosjektnr. **G2**

Samsvarserklæring

Pbl § 24-1, SAK10 kapittel 12

Erklæringa gjeld							
	Gnr.	Bnr.	Festenr.	Seksjonsnr.	Bygningsnr.	Bustadnr.	Kommune
Eigedom/ byggjestad	81	67		1. og 2			Lindås
	Adresse Riisøy				Postnr. 5955	Poststad Lindås	

Føretak	
Namn på føretaket Lindås Kommune Geodata a.s.d.	Organisasjonsnr. 935084733

Ansvarsrett gitt dato		Arbeidet innan ansvars- området er avslutta	<input checked="" type="checkbox"/> Ja	<input type="checkbox"/> Nei
--------------------------	--	--	--	------------------------------

Ansvarsområde	
Henta frå søknad om ansvarsrett	Funksjon (PRO, UTF) UTF
	Beskriving av ansvarsområde Byggplassing og kontrollmåling

Ansvarleg for prosjektering:			
Det er ikkje avdekt arbeid som står att innanfor ansvarsområdet som er til hinder for å gi:			
<input type="checkbox"/> Rammeløyve	<input type="checkbox"/> Igangsetjingsløyve/ eittstegsløyve	<input type="checkbox"/> Mellombels bruksløyve	<input type="checkbox"/> Ferdigattest

Ansvarleg for utføring:	
<input type="checkbox"/> Mellombels bruksløyve – Arbeid som står att for denne delen av tiltaket fram mot ferdigattest	
Angi arbeid som står att av mindre vesentleg betydning, innanfor den delen av tiltaket det blir søkt mellombels bruksløyve for	
Angi resterande delar av tiltaket der det her ikkje blir søkt om mellombels bruksløyve	
<input type="checkbox"/> Ferdigattest - Det er ikkje avdekt feil eller manglar som hindrar ferdigattest	

Stadfestingar	
Ein stadfestar at kvalitetssikring er utført og dokumentert i medhald av søknad om ansvarsrett og føretaket sitt system.	
<input type="checkbox"/> Prosjektering verifisert i samsvar med ytingar i TEK10	
<input type="checkbox"/> Prosjektering verifisert i samsvar med dokumentasjon av løysingar i TEK10	
<input checked="" type="checkbox"/> Utføring verifisert i samsvar med produksjonsunderlag	

Erklæring og underskrift		
Føretaket er kjent med reglane om straff og sanksjonar i plan- og bygningslova kap 32, og at det kan medføre reaksjonar dersom det er gitt urette opplysningar.		
Dato 7/3 14	Føretaket si underskrift <i>Einar Rydland</i>	Gjenta med blokkbokstavar EINAR RYDLAND

Kommunens saksnr.

Prosjektnr.

120475

G3



Samsvarserklæring

Pbl § 24-1, SAK10 kapittel 12

Erklæringen gjelder							
Eiendom/ byggested	Gnr.	Bnr.	Festenr.	Seksjonsnr.	Bygningsnr.	Bolignr.	Kommune
	81	67		1-2			LINDÅS KOMMUNE
	Adresse			Postnr.	Poststed		
	RISØY			5955	LINDÅS		
Foretak							
Foretakets navn						Organisasjonsnr.	
Odd Haugen Maskinstasjon AS						953498685	
Ansvarsrett gitt dato		24.07.2012		Arbeidet innen ansvars- området er avsluttet		<input checked="" type="checkbox"/> Ja <input type="checkbox"/> Nei	
Ansvarsområde							
Hentet fra søknad om ansvarsrett	Funksjon (PRO, UTF)						
	UTF						
	Beskrivelse av ansvarsområde						
	Utførende anlegstiltak/grunn og betongarbeider.						
Ansvarlig for prosjektering:							
Det er ikke avdekket gjenstående arbeider innenfor ansvarsområdet som er til hinder for å gi:							
<input type="checkbox"/>	Rammetilattelse	<input type="checkbox"/>	Igangsettningstillatelse/ ett-trinns tilatelse	<input type="checkbox"/>	Midlertidig brukstillatelse	<input type="checkbox"/>	Ferdigattest
Ansvarlig for utførelse:							
<input type="checkbox"/>	Midlertidig brukstillatelse – Gjenstående arbeider for denne delen av tiltaket frem mot ferdigattest						
Angi gjenstående arbeider av mindre vesentlig betydning, innenfor den delen av tiltaket det søkes midlertidig brukstillatelse for							
Angi resterende deler av tiltaket hvor det her ikke søkes om midlertidig brukstillatelse							
<input checked="" type="checkbox"/> Ferdigattest – Det er ikke avdekket feil eller mangler som hindrer ferdigattest							
Bekreftelser							
Det bekreftes at kvalitetssikring er utført og dokumentert i henhold til søknad om ansvarsrett og foretakets system.							
<input type="checkbox"/>	Prosjektering verifisert i samsvar med ytelser i TEK10 alternativt TEK						
<input type="checkbox"/>	Prosjektering verifisert i samsvar med dokumentasjon av løsninger i TEK10 alternativt TEK						
<input checked="" type="checkbox"/>	Utførelse verifisert i samsvar med produksjonsunderlag.						
Erklæring og underskrift							
Foretaket er kjent med reglene om straff og sanksjoner i plan- og bygningsloven kap 32, og at det kan medføre reaksjoner dersom det er gitt uriktige opplysninger.							
Dato	Foretakets underskrift			Gjentas med blokkbokslaver			
27.09.2013				ODD HAUGEN MASKINSTASJON AS			

Kommunens saksnr.

Prosjektnr.

12047

GF.



Samsvarserklæring

Pbl § 24-1, SAK10 kapittel 12.

Kaustramråde NL

Erklæringen gjelder							
Eiendom/ byggested	Gnr.	Bnr.	Festenr.	Seksjonsnr.	Bygningsnr.	Bollgnr.	Kommune
	81	67		1-2			LINDÅS KOMMUNE
	Adresse			Postnr.	Poststed		
	RISØY			5955	LINDÅS		

Foretak	
Foretakets navn	Organisasjonsnr.
Abora prosjekt AS	982753589

Ansvarsrett gitt dato	24.04.2013	Arbeidet innen ansvars- området er avsluttet	<input checked="" type="checkbox"/> Ja	<input type="checkbox"/> Nei
--------------------------	------------	---	--	------------------------------

Ansvarsområde	
Hentet fra søknad om ansvarsrett	Funksjon (PRO, UTF)
	UTF
	Beskrivelse av ansvarsområde
	UTF re. Betong og Snekkerarbeider

Ansvarlig for prosjektering:	
Det er ikke avdekket gjenstående arbeider innenfor ansvarsområdet som er til hinder for å gi:	
<input type="checkbox"/> Rammetillatelse	<input type="checkbox"/> Igangsettningstillatelse/ ett-trinns tillatelse
<input type="checkbox"/> Midlertidig brukstillatelse	<input type="checkbox"/> Ferdigattest

Ansvarlig for utførelse:	
<input type="checkbox"/> Midlertidig brukstillatelse	– Gjenstående arbeider for denne delen av tiltaket frem mot ferdigattest
Angi gjenstående arbeider av mindre vesentlig betydning, innenfor den delen av tiltaket det søkes midlertidig brukstillatelse for	
Angi resterende deler av tiltaket hvor det her ikke søkes om midlertidig brukstillatelse	
<input checked="" type="checkbox"/> Ferdigattest – Det er ikke avdekket feil eller mangler som hindrer ferdigattest	

Bekreftelser	
Det bekreftes at kvalitetsikring er utført og dokumentert i henhold til søknad om ansvarsrett og foretakets system.	
<input type="checkbox"/>	Prosjektering verifisert i samsvar med ytelser i TEK10 alternativt TEK
<input type="checkbox"/>	Prosjektering verifisert i samsvar med dokumentasjon av løsninger i TEK10 alternativt TEK
<input checked="" type="checkbox"/>	Utførelse verifisert i samsvar med produksjonsunderlag.

Erklæring og underskrift	
Foretaket er kjent med reglene om straff og sanksjoner i plan- og bygningsloven kap 32, og at det kan medføre reaksjoner dersom det er gitt uriktige opplysninger.	
Dato	Gjentes med blokkbokstaver
26.02.2014	SVEIN ERIK AKSELBERG