

Kommunens saksnr.

Naustområde Nr.
Tiltakshaver: Geir Pulsøy.
Naust nr. 3.

**Søknad om ferdigattest**

Pbl § 21-10, SAK10 §§ 8-1 og 8-2

Søknaden gjelder							
Eiendom/ byggested	Gnr.	Bnr.	Festenr.	Seksjonsnr.	Bygningsnr.	Bolignr.	Kommune
	81	67		3.			LINDÅS KOMMUNE
	Adresse				Postnr.	Poststed	
	RISØY				5955	LINDÅS	

Ferdigattest	
Tilfredsstillert tiltaket kravene til ferdigattest?	<input checked="" type="checkbox"/> Ja <input type="checkbox"/> Nei Hvis nei, fyll ut informasjonen nedenfor.
Det gjenstår følgende arbeider av mindre vesentlig betydning som vil bli utført innen 14 dager:	Dato
Type arbeider	
Bekreftelse på at disse arbeidene er utført vil være kommunen i hende innen:	Dato

Oppdatert dokumentasjon	
Er det foretatt ikke søknadspårlige endringer/justeringer i forhold til tillatelsen?	
<input checked="" type="checkbox"/> Ja <input type="checkbox"/> Nei	Hvis ja, vedlegg oppdatert situasjonsplan, tegninger eller dokumentasjon som viser hva som er utført.

Sluttrapport for avfall			
Sluttrapport av	Dato	vedlegges søknaden	Vedlegg nr. K -
Ansvarlig søker forplikter seg til å påse at sluttrapporten blir ajourført og oppbevart.			

Varmesystem				
Energiforsyning		Varmefordeling		Ikke relevant <input checked="" type="checkbox"/>
<input type="checkbox"/> Elektrisitet	<input type="checkbox"/> Sol	<input type="checkbox"/> Vannbåren gulvvarme	<input type="checkbox"/> Luftoppvarming	
<input type="checkbox"/> Biobrensel	<input type="checkbox"/> Gass	<input type="checkbox"/> Vannbåren radioator	<input type="checkbox"/> Kamin/ovn/peis	
<input type="checkbox"/> Varmepumpe - luft	<input type="checkbox"/> Olje/parafin	<input type="checkbox"/> Elektriske varmekabler	<input type="checkbox"/> Annet	
<input type="checkbox"/> Varmepumpe - berg/sjø	<input type="checkbox"/> Annet	<input type="checkbox"/> Elektriske panelovner		
<input type="checkbox"/> Fjernvarme/spillvarme				

Erklæring	
<input checked="" type="checkbox"/>	Det bekreftes at tilstrekkelig dokumentasjon som grunnlag for driftsfasen er overlevert byggeverkets eier

Vedlegg				
Beskrivelse av vedlegg	Gruppe	Nr. fra - til	Ikke relevant	
Situasjonsplan, avkjøringsplan	D	1 -	<input type="checkbox"/>	
Tegninger, plan, snitt, fasade	E	-	<input checked="" type="checkbox"/>	
Redegjørelser/kart	F	1 -	<input type="checkbox"/>	
Gjennomføringsplan	G	1 - 4	<input type="checkbox"/>	
Sluttrapport for avfallsplan og miljøsaneringsbeskrivelse	K	-	<input checked="" type="checkbox"/>	
Boligspesifikasjon i matrikkelen	H	-	<input checked="" type="checkbox"/>	
Uttalelser fra andre offentlige myndigheter	I	-	<input checked="" type="checkbox"/>	
Andre vedlegg	Q	-	<input checked="" type="checkbox"/>	

Underskrifter					
Ansvarlig søker for tiltaket (for tiltak etter pbl § 20-1)			Tiltakshaver (bare for tiltak uten ansvarlig søker pbl § 20-2)		
Foretak Arkitektkontoret Vaardal-Lunde AS			Navn		
Kontaktperson Harald Vaardal-Lunde	Telefon 55300600	Mobiltelefon 93419623	Kontaktperson	Telefon	Mobiltelefon
E-post harald@vaardal-lunde.no			E-post		
Dato 26.02.2014	Underskrift		Dato	Underskrift	
Gjentas med blokkbokstaver HARALD VAARDAL-LUNDE			Gjentas med blokkbokstaver		

Tiltakshaver:
Geir Rukken.

Naustområde N1
Gnr. 81 Bnr. 67
Tomteareal 0,79 daa

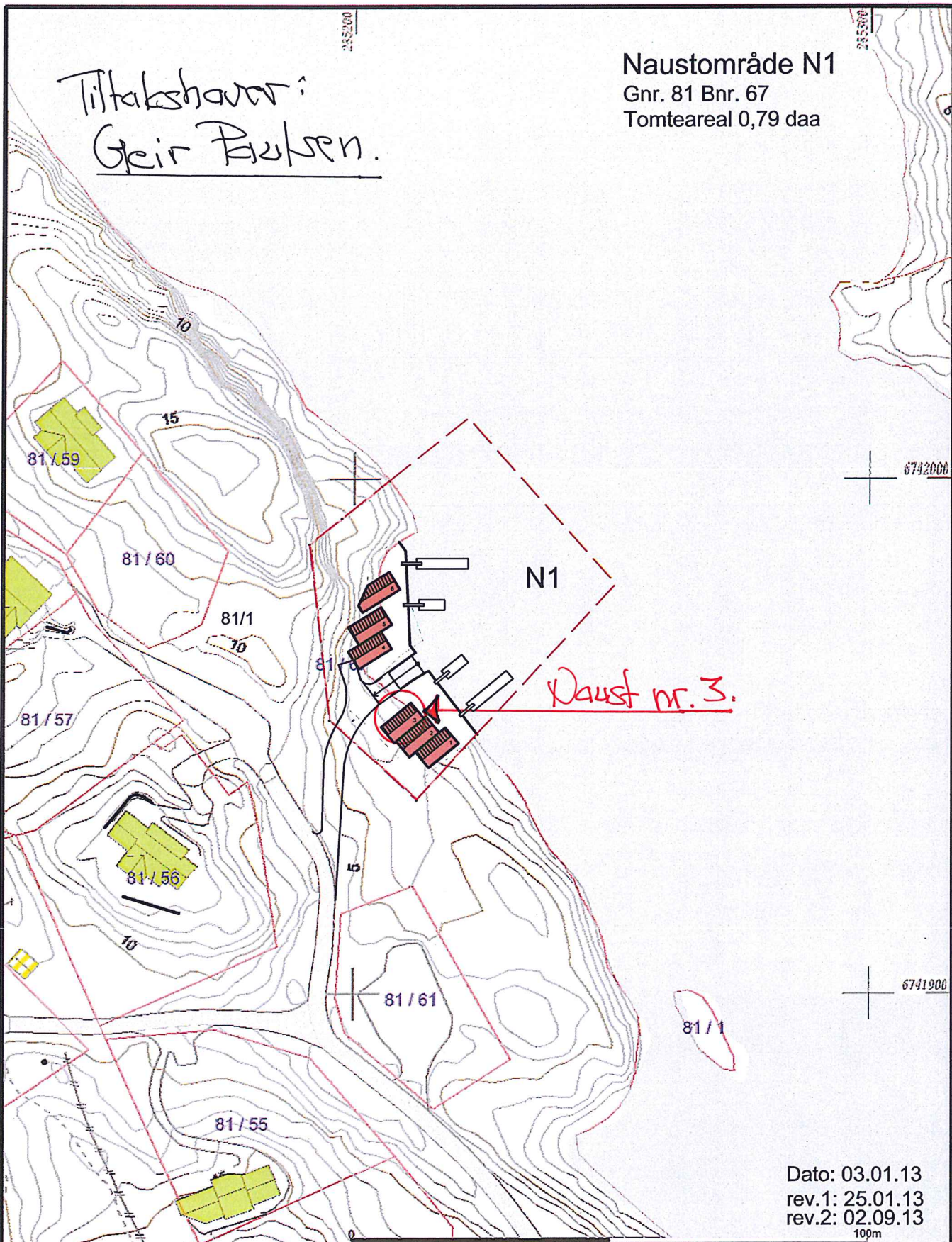

Dato: 03.01.13
rev.1: 25.01.13
rev.2: 02.09.13
100m

	Målte Grenser		Svarte busader
	Registrerte Grenser		Rynte foribus
	Ufærdige grenser		Garasje lokus
	Torvegsmålte grenser		Indusari lager
	Konstrerte grensepunkt		Aaiva bygge
	Beltz		
	Busead melleghet		
	Våkningsbus		



Dato: 2012.07.03
Skrevet: Euf

Lindås kommune
Geodata avdeling



N



Målestokk
1:1000

Bellggenhet og høyder må oppfattes som orienterende.



Naustområde N1
Gnr. 81 Bnr. 67
Tomteareal 0,79 daa

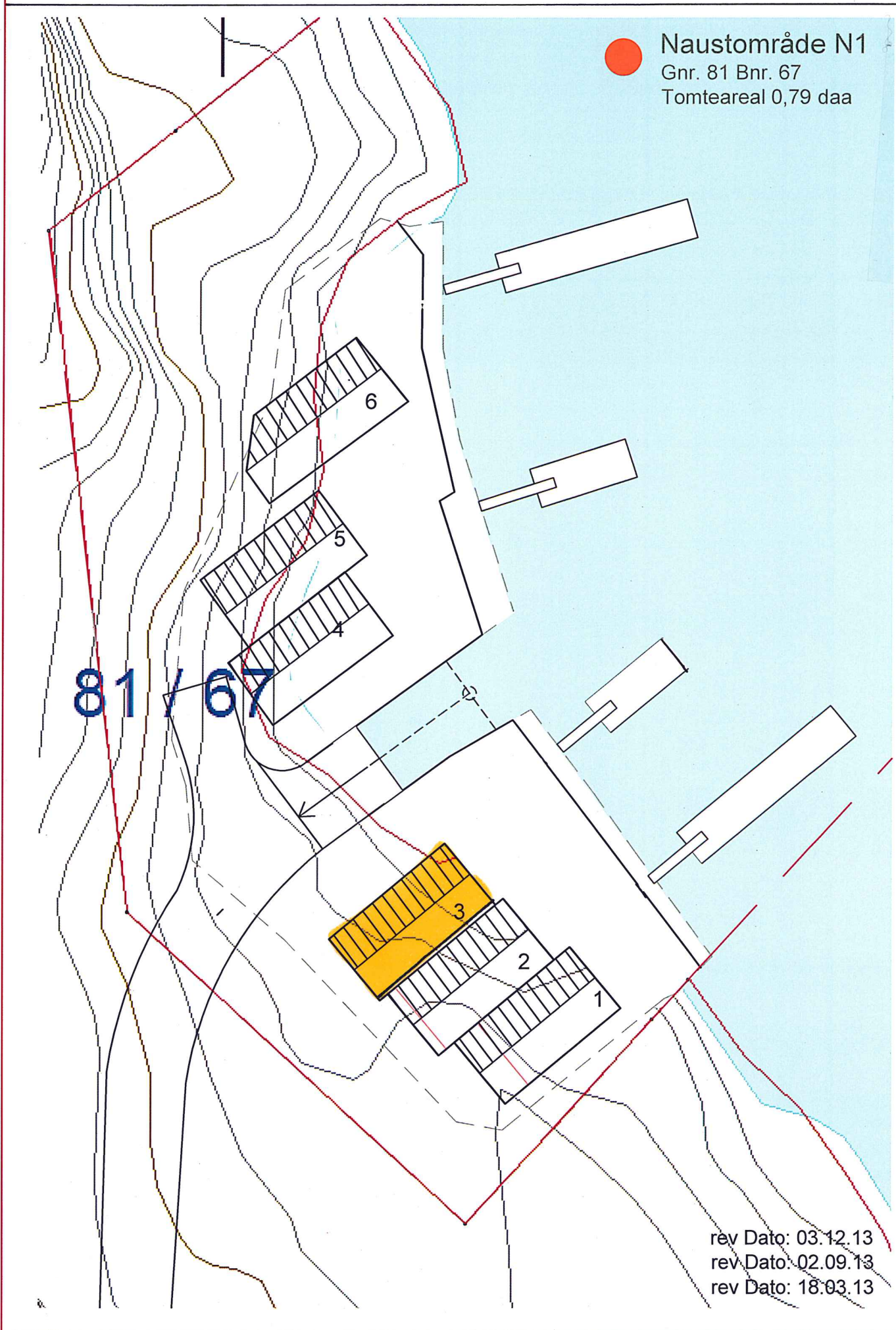

rev Dato: 03.12.13
rev Dato: 02.09.13
rev Dato: 18.03.13

M=1:250	Seksjon	arkitektkontoret vaardal-lunde as
	Dato: 03.01.13 Original	

Nøstområde N1

Gnr. 81 Bnr. 67

Tomteareal 0,79 daa

VEDLEGG D2

VEDLEGG D2.1

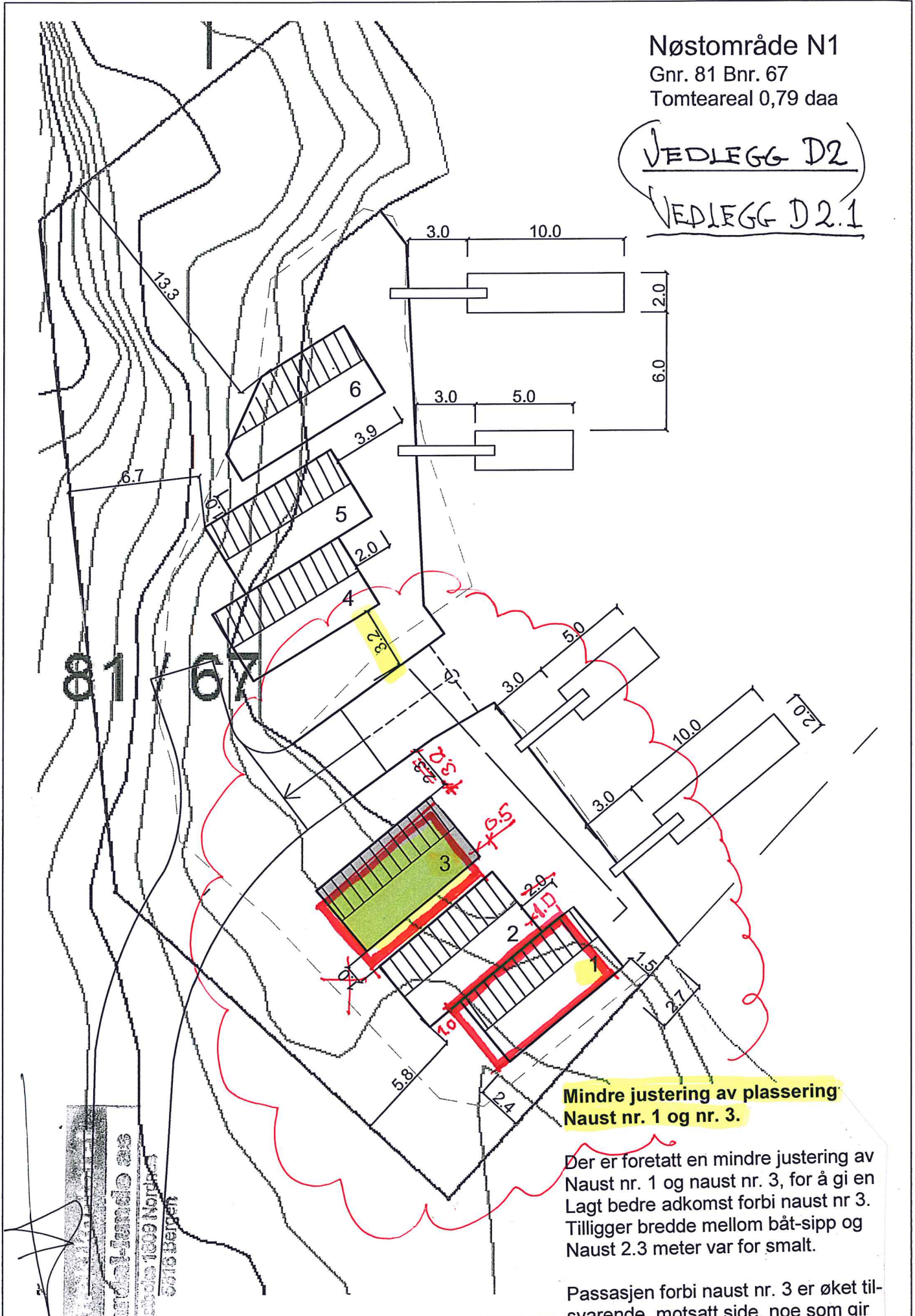

Mindre justering av plassering Naust nr. 1 og nr. 3.

Der er foretatt en mindre justering av Naust nr. 1 og naust nr. 3, for å gi en Lagt bedre adkomst forbi naust nr 3. Tilligger bredde mellom båt-sipp og Naust 2.3 meter var for smalt.

Passasjen forbi naust nr. 3 er øket tilsvarende motsatt side, noe som gir en lagt bedre løsning.

Seksjon 3 + 1. og 2.

SE OGSÅ: VEDLEGG nr. F1 RE OPPMÅLING.

M=1:250

Dato: 03.01.13 rev 18.9.13

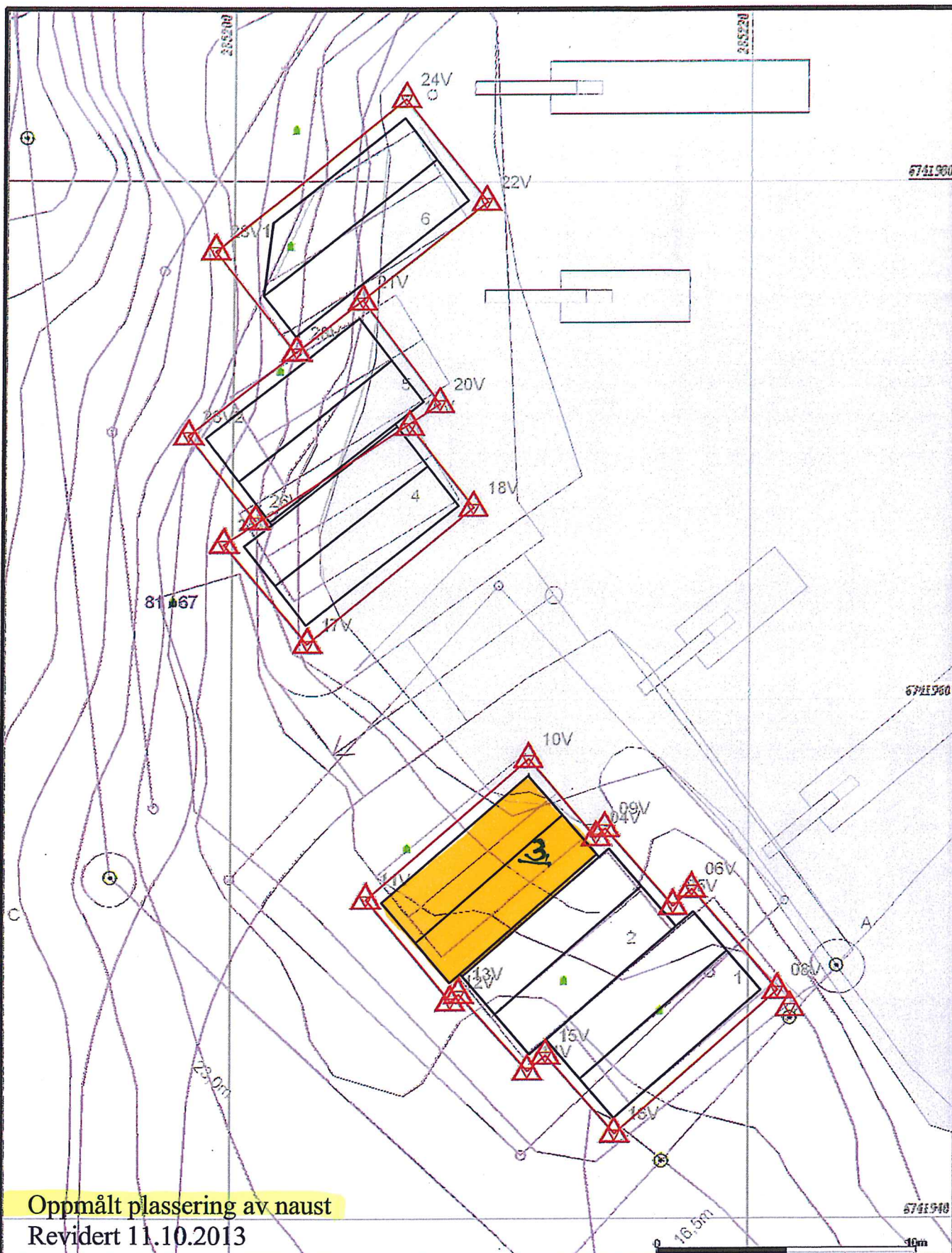

Oppmålt plassering av naust
 Revidert 11.10.2013

- | | |
|---------------------------|-------------------------|
| — Blått: Gresser | — Sluttet beitefeller |
| — Rødt: Beitefeller | — Gule: Forbehold |
| — Svart: Fuktmarksområder | — Oransje: Gressområder |
| — Grønt: Trossområde | — Rødt: Andre lys |
| — Gul: Trøst | |
| — Oransje: Enstetig | |
| — Rødt: Vann | |



Lindås kommune
 Geodata avdeling
 Kontrollmåling Taksjegg



Dato: 2013.09.11
 Skala: 0:1

Gnr 81 bnr 67

Skala: 1:200

Beliggenhet og høyder må oppfattes som orienterende.

Gjennomføringsplan

Dust område D2.

Eiendom/ byggested	Gnr. 81	Bnr. 67	Festnr.	Saksj.nr. 3	Bygn.nr.	Kommune LINDÅS KOMMUNE
			Adresse RISØY	Versjonsnr. 2	Dato 26.02.2014	Signatur, ansv. søker <i>[Handwritten Signature]</i>
			Postnr. 5955	Poststed LINDÅS		

Alle fagområder i tiltaket	Beskrivelse hentet fra søknad om ansvarsrett	Tiltaks-klasse	Foretakets navn og org.nr.	Kryss for planlagt samsvarserklæring / kontrollertklæring					Satt kryss når arbeidet innen ansvarsområdet er avsluttet
				Søknad om rammetillatelse	Søknad om igangsettings-tillatelse/et-trinnsøknad	Søknad om midlertidig brukstillatelse	Søknad om ferdiggjort	Søknad om ferdiggjort	
(1)	(2)	(3)	(4)	(5)	(6)	(7)	(8)	(9)	
SØK	Anasvarlig søker	I	Arkitektkontoret Vaardal-Lunde AS, 936238742	X			26.02.14	X	
PRO	Arkitekturprosjektering	I	Arkitektkontoret Vaardal-Lunde AS, 936238742				26.02.14	X	
UTF	Byggplassering og kontrollmåling	I	Lindås kommune Geodata avd., 935084733				26.02.14	X	
UTF	Grunn, anleggstillak og betongarbeider	I	Haugenmaskin AS, 953498685				26.02.14	X	
UTF	Tømmerar, snekker og betongarbeider	I	Abora prosjekt AS, 982753589				26.02.14	X	

Rev. 26.02.2014

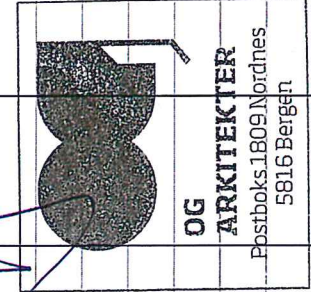

Kommunen sitt saksnr.	Prosjektnr. G2
-----------------------	-----------------------



Samsvarserklæring

Pbl § 24-1, SAK10 kapittel 12

Erklæringa gjeld							
Eigedom/ byggjestad	Gnr.	Bnr.	Festenr.	Seksjonsnr.	Bygningsnr.	Bustadnr.	Kommune
	81 67			3			Lindås
	Adresse Rissøy			Posnr. 5955	Poststad Lindås		
Føretak							
Namn på føretaket Lindås Kommune Geodata a.s.d.						Organisasjonsnr. 935084733	
Ansvarsrett gitt dato		Arbeidet innan ansvars- området er avslutta			<input checked="" type="checkbox"/> Ja <input type="checkbox"/> Nei		
Ansvarsområde							
Henta frå søknad om ansvarsrett	Funksjon (PRO, UTF) UTF						
	Beskriving av ansvarsområde Byggplassering og kontrollmåling						
Ansvarleg for prosjektering:							
Det er ikkje avdekt arbeid som står att innanfor ansvarsområdet som er til hinder for å gi:							
<input type="checkbox"/> Rammeløyve	<input type="checkbox"/> Igangsetjingsløyve/ eittstegsløyve	<input type="checkbox"/> Mellombels bruksløyve	<input type="checkbox"/> Ferdigattest				
Ansvarleg for utføring:							
<input type="checkbox"/> Mellombels bruksløyve – Arbeid som står att for denne delen av tiltaket fram mot ferdigattest							
Angi arbeid som står att av mindre vesentleg betydning, innanfor den delen av tiltaket det blir søkt mellombels bruksløyve for							
Angi resterande delar av tiltaket der det her ikkje blir søkt om mellombels bruksløyve							
<input type="checkbox"/> Ferdigattest - Det er ikkje avdekt feil eller manglar som hindrar ferdigattest							
Stadfestingar							
Ein stadfestar at kvalitetssikring er utført og dokumentert i medhald av søknad om ansvarsrett og føretaket sitt system.							
<input type="checkbox"/> Prosjektering verifisert i samsvar med ytingar i TEK10							
<input type="checkbox"/> Prosjektering verifisert i samsvar med dokumentasjon av løysingar i TEK10							
<input checked="" type="checkbox"/> Utføring verifisert i samsvar med produksjonsunderlag							
Erklæring og underskrift							
Føretaket er kjent med reglane om straff og sanksjonar i plan- og bygningslova kap 32, og at det kan medføre reaksjonar dersom det er gitt urette opplysningar.							
Dato 7/3 14	Føretaket si underskrift Einar Rydland			Gjenta med blokkbokstavar EINAR RYDLAND			

Kommunens saksnr.

Prosjektnr.

120475

G3



Samsvarserklæring

Pbl § 24-1, SAK10 kapittel 12

Erklæringen gjelder							
Eiendom/ byggested	Gnr.	Bnr.	Festenr.	Seksjonsnr.	Bygningsnr.	Bollignr.	Kommune
	81	67		3			LINDÅS KOMMUNE
	Adresse			Posnr.	Poststed		
	RISØY			5955	LINDÅS		
Foretak							
Foretakets navn						Organisasjonsnr.	
Odd Haugen Maskinstasjon AS						953498685	
Ansvarsrett gitt dato	24.07.2012		Arbeidet innen ansvars- området er avsluttet		<input checked="" type="checkbox"/> Ja <input type="checkbox"/> Nei		
Ansvarsområde							
Hentet fra søknad om ansvarsrett	Funksjon (PRO, UTF)						
	UTF						
	Beskrivelse av ansvarsområde						
	Utførende anlegstiltak/grunn og betongarbeider.						
Ansvarlig for prosjektering:							
Det er ikke avdekket gjenstående arbeider innenfor ansvarsområdet som er til hinder for å gi:							
<input type="checkbox"/> Rammetillatelse	<input type="checkbox"/> Igangsettningstillatelse/ ett-trinns tillatelse	<input type="checkbox"/> Midlertidig brukstillatelse	<input type="checkbox"/> Ferdigattest				
Ansvarlig for utførelse:							
<input type="checkbox"/> Midlertidig brukstillatelse – Gjenstående arbeider for denne delen av tiltaket frem mot ferdigattest							
Angi gjenstående arbeider av mindre vesentlig betydning, innenfor den delen av tiltaket det søkes midlertidig brukstillatelse for							
Angi resterende deler av tiltaket hvor det her ikke søkes om midlertidig brukstillatelse							
<input checked="" type="checkbox"/> Ferdigattest – Det er ikke avdekket feil eller mangler som hindrer ferdigattest							
Bekreftelser							
Det bekreftes at kvalitetssikring er utført og dokumentert i henhold til søknad om ansvarsrett og foretakets system.							
<input type="checkbox"/> Prosjektering verifisert i samsvar med ytelser i TEK10 alternativt TEK							
<input type="checkbox"/> Prosjektering verifisert i samsvar med dokumentasjon av løsninger i TEK10 alternativt TEK							
<input checked="" type="checkbox"/> Utførelse verifisert i samsvar med produksjonsunderlag.							
Erklæring og underskrift							
Foretaket er kjent med reglene om straff og sanksjoner i plan- og bygningsloven kap 32, og at det kan medføre reaksjoner dersom det er gitt uriktige opplysninger.							
Dato	Foretakets underskrift			Gjentas med blokkbokstaver			
27.09.2013				ODD HAUGEN MASKINSTASJON AS			

Kommunens saksnr.

Prosjektnr.

12047

G4



Samsvarserklæring

Pbl § 24-1, SAK10 kapittel 12

Naustområde NL

Erklæringen gjelder						
Eiendom/ byggsted	Gnr.	Bnr.	Festenr.	Seksjonsnr.	Bygningsnr.	Bolignr.
	81	67		3		
	Adresse			Postnr.	Poststed	
	RISØY			5955	LINDÅS	
Kommune						
LINDÅS KOMMUNE						
Foretak						
Foretakets navn					Organisasjonsnr.	
Abora prosjekt AS					982753589	
Ansvarsrett gift dato	24.04.2013		Arbeidet innen ansvars- området er avsluttet		<input checked="" type="checkbox"/> Ja	<input type="checkbox"/> Nei
Ansvarsområde						
Hentet fra søknad om ansvarsrett	Funksjon (PRO, UTF)					
	UTF					
	Beskrivelse av ansvarsområde					
	UTF re. Betong og Snekkerarbeider					
Ansvarlig for prosjektering:						
Det er ikke avdekket gjenstående arbeider innenfor ansvarsområdet som er til hinder for å gi:						
<input type="checkbox"/> Rammetillatelse	<input type="checkbox"/> Igangsettillatelse/ ett-trinns tillatelse	<input type="checkbox"/> Midlertidig brukstillatelse	<input type="checkbox"/> Ferdiggattest			
Ansvarlig for utførelse:						
<input type="checkbox"/> Midlertidig brukstillatelse – Gjenstående arbeider for denne delen av tiltaket frem mot ferdiggattest						
Angi gjenstående arbeider av mindre vesentlig betydning, innenfor den delen av tiltaket det søkes midlertidig brukstillatelse for						
Angi resterende deler av tiltaket hvor det her ikke søkes om midlertidig brukstillatelse						
<input checked="" type="checkbox"/> Ferdiggattest – Det er ikke avdekket feil eller mangler som hindrer ferdiggattest						
Bekreftelser						
Det bekreftes at kvalitetssikring er utført og dokumentert i henhold til søknad om ansvarsrett og foretakets system.						
<input type="checkbox"/> Prosjektering verifisert i samsvar med ytelser i TEK10 alternativt TEK						
<input type="checkbox"/> Prosjektering verifisert i samsvar med dokumentasjon av løsninger i TEK10 alternativt TEK						
<input checked="" type="checkbox"/> Utførelse verifisert i samsvar med produksjonsunderlag.						
Erklæring og underskrift						
Foretaket er kjent med reglene om straff og sanksjoner i plan- og bygningsloven kap 32, og at det kan medføre reaksjoner dersom det er gitt uriktige opplysninger.						
Dato	Foretakets/underskrift			Gjenles med blokkbokstaver		
26.02.2014				SVEIN ERIK AKSELBERG		