



15/2185

Byggblankett 5880

## Rekvisisjon av oppmålingsforretning

Søknadspliktige tiltak etter pbl § 20-1 bokstav m

Vedlegg  
J.  
11.05.2015

Kommunens sak-/journalnr.

Oppdragnr.

<b>Eiendom, byggested</b>					
Gnr.	Bnr.	Festenr.	Seksjonsnr.	Type eiendom	
202	3			Hjelmasen	
Adresse			Postnr.	Poststed	
HJELMASEN 37			5915	HJELMAS	

<b>Oppretting av matrikkelenhet</b>	<input type="checkbox"/> Grunneiendom	<input type="checkbox"/> Anleggseiendom	<input type="checkbox"/> Festegrunn over 10 år	<input type="checkbox"/> Arealoverføring
-------------------------------------	---------------------------------------	---	--	--

### Saksbehandling

- A. Rekvisisjon av oppmålingsforretning ved opprettelse eller endring av matrikkelenhet.
- B. Utsettelse av oppmålingsforretning etter pbl § 21-9 siste ledd.
- C. Søknad om matrikulering med utsatt oppmålingsforretning (jf. matrikkelloven § 6 andre ledd, forskriften § 25). Kommunen setter en frist for når oppmålingsforretningen skal være fullført (fristen er maksimalt 2 år fra tillatelsesdato).

Ønsket dato for forretningen i C:

Kommentarer til avkrysningene A og B med begrunnelse for søknad i pkt. C

FRÅDELING AV TOMT 7: HJELMASEN  
BUSTADOMRÅDE

### Underskrift/Fakturaadresse \*

Registrert eier/fester					
GEIR STYLVÉ					
Fakturaadresse			Postnr.	Poststed	
HJELMASEN 37			5915	HJELMAS	
Ev. org.nr.	Telefon	Faks	E-postadresse		
	91600060		PARNOLIA@PARNOLIA.NO		
Sted		Dato	Underskrift		
HJELMAS		7/5/2015	<i>[Signature]</i>		

\* Gjelder tiltaket/forretningen "arealoverføring", underskriver andre aktuelle parter på side 2

### Veiledning i bruk av rekvisisjon for søknadspliktige tiltak

<b>Sakstype A</b>	<p>Utfylt rekvisisjon vedlegges byggesøknaden (vedlegg J) i underskrevet stand.</p> <p><b>Avkryssing for sakstype A medfører</b> iverksetting av arbeid med oppmålingsforretning fra det tidspunkt tillatelse om oppretting eller endring av matrikkelenhet etter pbl § 20-1 pkt. m gis og/ eller at vedtatt forhåndsbetalt gebyr er betalt.</p> <p>Det kan etter matrikkellovas § 35 avtales maatrikulering ut over leveringstide på 16 uker, men ikke lengre enn 2 år.</p> <p>Oppmålingsforretningen tar utgangspunkt i relevante saksdokumenter fra byggesaken.</p>
<b>Sakstype B</b>	<p>Utfylt rekvisisjon vedlegges byggesøknaden (vedlegg J) i underskrevet stand.</p> <p><b>Avkryssing for sakstype B medfører</b> at iverksetting av arbeid med oppmålingsforretning, ut fra søkers valg jf. pbl § 21-9, utsettes i inntil tre år fra det tidspunkt tillatelse etter pbl § 20-1 pkt. m gis.</p> <p>Oppmålingsforretningen tar utgangspunkt i de relevante saksdokumentene fra byggesaken.</p> <p>På det tidspunkt rekvisisjonen ønskes å iverksette oppmålingsforretning, må en kopi av rekvisisjonen, med ønsket iverksettningstidspunkt, saks- og journalnummer samt rekvisisjonsadresse og underskrift, påføres rekvisisjonen og sendes inn til kommunen på nytt med avkryssing i boks A.</p> <p><b>NB! Ved oversittelse av fristen jf. pbl § 21-9 siste ledd, faller tillatelsen etter pbl § 20-1 bokstav m bort.</b></p>
<b>Sakstype C</b>	<p>Utfylt rekvisisjon vedlegges byggesøknaden (vedlegg J) i underskrevet stand.</p> <p><b>Avkryssing for sakstype C innebærer</b> at rekvisisjonen samtidig med søknad om opprettelse eller endring av matrikkelenhet etter plan- og bygningsloven, søker om matrikkelføring med utsettelse av oppmålingsforretning etter matrikkellovens § 6 med tilhørende forskrift § 25, i inntil to år.</p> <p><b>NB! Kommunen er ansvarlig for iverksetting av oppmålingsforretningen når fristen utløper.</b></p>



## Frådeling av tomt nr 7 – Helleåsen

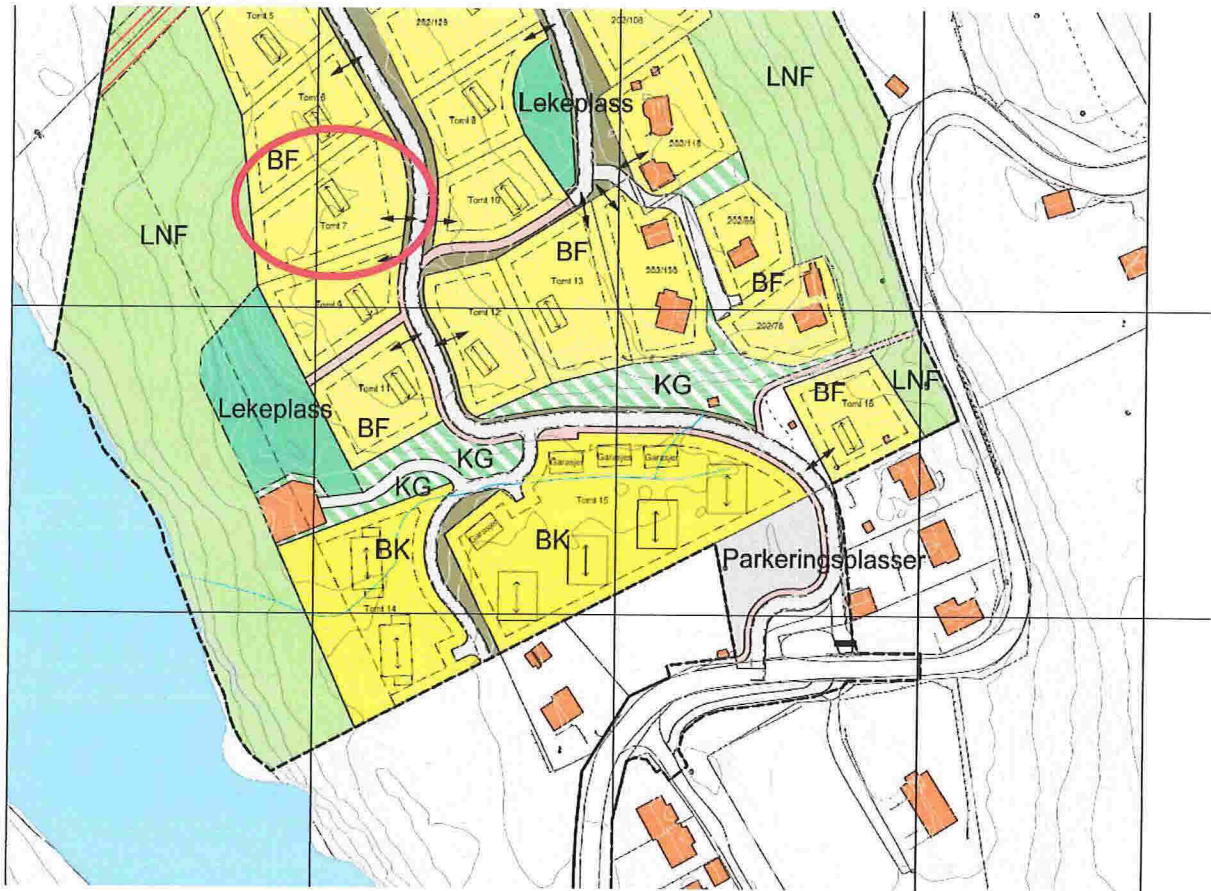

Praktiske merknader:

Anleggsveg til trafo ligg lengre inne på tomt 7 enn den skal gjere permanent