

Vedlegg C -	Side - av
----------------	-------------



Kvittering for nabovarsel skal sendast kommunen saman med søknaden

Nabovarsel kan anten sendast som rekommandert sending eller overleverast personleg mot kvittering. Ved personleg overlevering vil signatur gjelde som stadfesting av at varslet er motteke. Det kan òg signerast på at ein gir samtykke til tiltaket.

Tiltaket gjeld							
Eigedom/ byggjestad	Gnr.	Bnr.	Festenr.	Seksjonsnr.	Bygningsnr.	Bustadnr.	Kommune
	174 6						LINDÅS
	Adresse			Postnr.	Poststad		
	SEIMSTRANDA 267			5912	SEIM		

Følgjande naboar har motteke eller fått rek. sending av vedlagte nabovarsel med tilhøyrande vedlegg:

Nabo-/gjenbuareigedom				Eigar/festar av nabo-/gjenbuareigedom			
Gnr.	Bnr.	Festenr.	Seksjonsnr.	Namn på eigar/festar			
174	5			ØRJAN BONGOM			
Adresse				Adresse			
SEIMSTRANDA 280				SEIMSTRANDA 280			
Postnr.	Poststad			Postnr.	Poststad	Poststaden sitt reg.nr.	
5912	SEIM			5912	SEIM	1994 0467	
Personleg kvittering for		Dato	Sign.	Personleg kvittering for		Dato	Sign.
<input type="checkbox"/> motteke varsel				<input checked="" type="checkbox"/> samtykke til tiltaket			

Nabo-/gjenbuareigedom				Eigar/festar av nabo-/gjenbuareigedom			
Gnr.	Bnr.	Festenr.	Seksjonsnr.	Namn på eigar/festar			
174	35			KARI HOLLAND / JAN SVERRE HOLLAND			
Adresse				Adresse			
SEIMSTRANDA 282				SEIMSTRANDA 282			
Postnr.	Poststad			Postnr.	Poststad	Poststaden sitt reg.nr.	
5912	SEIM			5912	SEIM		
Personleg kvittering for		Dato	Sign.	Personleg kvittering for		Dato	Sign.
<input type="checkbox"/> motteke varsel				<input checked="" type="checkbox"/> samtykke til tiltaket		20/3-14	Jan Houland Kari S. Sæthre

Nabo-/gjenbuareigedom				Eigar/festar av nabo-/gjenbuareigedom			
Gnr.	Bnr.	Festenr.	Seksjonsnr.	Namn på eigar/festar			
				STATENS VEGVESEN, REGION VEST			
Adresse				Adresse			
ASKEDALEN 4				ASKEDALEN 4			
Postnr.	Poststad			Postnr.	Poststad	Poststaden sitt reg.nr.	
				6863	LEIKANGER	1994 0466	
Personleg kvittering for		Dato	Sign.	Personleg kvittering for		Dato	Sign.
<input type="checkbox"/> motteke varsel				<input type="checkbox"/> samtykke til tiltaket			

Nabo-/gjenbuareigedom				Eigar/festar av nabo-/gjenbuareigedom			
Gnr.	Bnr.	Festenr.	Seksjonsnr.	Namn på eigar/festar			
Adresse				Adresse			
Postnr.	Poststad			Postnr.	Poststad	Poststaden sitt reg.nr.	
Personleg kvittering for		Dato	Sign.	Personleg kvittering for		Dato	Sign.
<input type="checkbox"/> motteke varsel				<input type="checkbox"/> samtykke til tiltaket			

Nabo-/gjenbuareigedom				Eigar/festar av nabo-/gjenbuareigedom			
Gnr.	Bnr.	Festenr.	Seksjonsnr.	Namn på eigar/festar			
Adresse				Adresse			
Postnr.	Poststad			Postnr.	Poststad	Poststaden sitt reg.nr.	
Personleg kvittering for		Dato	Sign.	Personleg kvittering for		Dato	Sign.
<input type="checkbox"/> motteke varsel				<input type="checkbox"/> samtykke til tiltaket			

Det er per dags dato innlevert rekommandert sending til ovannemnde adressatar.

Samla tal sendingar: 2 Sign.

124612 Dato: 28/3-14



Isdalstø Post i Butikk

Eurospar Isdalstø

Postboks 1

5908 Isdalstø

Org.nr. 954946487 HVA

Ant. Varetekst. Beløp HVA

1	Rek Snå Innland (STATENS VEGVESEN REGION VEST) (ASKEDALEN4) (6863) Denne del klistres på kvittering RR 1994 0467 2 NO (LEIKANUGEN) (Vekt Manuell:0,018 kg) (Destinasjon:Norge) (Nr.:RR199404672NO)	kr 135,00	25%
1	Rek Snå Innland (ØRJAN BONGOH) (SEIHSTRANDA 280) (5912) Denne del klistres på kvittering (SEIH) RR 1994 0466 9 NO (Vekt Manuell:0,023 kg) (Destinasjon:Norge) (Nr.:RR199404669NO)	kr 135,00	25%
1	Frinerker (Vekt Manuell:0,067 kg) (Destinasjon:Norge)	kr 19,00	25%

Total kr 289,00

Kortbetaling kr 289,00

Hva sat	Grunnlag	Hva sum
25%	kr 231,20	kr 57,80

Bax: 12805519-378345 28/03/2014 11:00
Ref.: 975774 004865 IA1

bankaxept
*****68644-5 Beløp = 289,00
AID: D578000021010
GODKJENT

Bongnr. 47-15765-1-1000853-2

Dato Tid Kasse
28.03.2014 11:00:36 KASSE1

Signatur : _____



47-15765-1-1000853-2

Nabovarsel for tiltak etter plan- og bygningsloven (pbl)

Til
Ørjan Bongom

Tiltak på eiendommen:

Gnr 174	Bnr 6	Festenr	Seksjonsnr
Eiendommens adresse Seimsstranda 267			
Postnr 5912	Poststed Seim		
Eier/fester Arnulf Hjelmtveit			

som eier/fester av:

Gnr 174	Bnr 5	Festenr	Seksjonsnr
Eiendommens adresse Seimsstranda 280, 5912 Seim			

Det varsles herved om

Søknad om tiltak som krever tillatelse etter plan- og bygningsloven § 93.

<input type="checkbox"/> Nybygg	<input type="checkbox"/> Anlegg	<input type="checkbox"/> Endring av fasade
<input type="checkbox"/> Riving	<input type="checkbox"/> Skilt	<input type="checkbox"/> Eiendomsdeling eller bortfeste
<input type="checkbox"/> Innhengning mot veg	<input type="checkbox"/> Bruksendring	<input type="checkbox"/> Dispensasjoner
<input checked="" type="checkbox"/> Annet Beskriv	Frådeling	

Melding om tiltak etter plan- og bygningsloven

<input type="checkbox"/> Driftsbygning i landbruket pbl § 81
<input type="checkbox"/> Mindre byggearbeid
<input type="checkbox"/> Skilt

Beskriv nærmere hva nabovarslet gjelder

I samband med generasjonsskifte på garden ynskjer tiltakshavar frådeling av tomten "Gamle Seimstrand". Eigarar av den frådelte tomten vert Sissel Anny og Arnulf Hjelmtveit.

Vedlegg

Beskrivelse av vedlegg	Gruppe	Nr fra - til	Ikke relevant
Dispensasjonssøknader	B	-	<input checked="" type="checkbox"/>
Situasjonsplan	D	1 - 1	<input type="checkbox"/>
Fasadetegninger og snitt	E	-	<input checked="" type="checkbox"/>
Andre vedlegg	J	-	<input checked="" type="checkbox"/>

Adresser

Søknaden er lagt ut på besøksadresse: | Ansvarlig søkers postadresse
Eventuelle merknader må være kommet til ansvarlig søker innen 2 uker etter at dette varsel er sendt. (Kopi kan sendes kommunen).

Meldingen kan sees hos kommunen på adresse: | Kommunens adresse
Eventuelle merknader må være kommet til kommunen innen 2 uker etter at dette varsel er sendt.

Underskrift

Sted <i>Seim</i>	Dato 25.03.14	Underskrift (tiltakshaver eller ansvarlig søker) <i>Arnulf Hjelmtveit</i>
---------------------	------------------	--

VEDLEGG 3.

GNR 173, BNR 1	Jarleif Rydland,	Seimsstranda 218, 5912 Seim
GNR 173, BNR 2	Åge Stussdal,	Nesbrekka 41, 5912 Seim
GNR 174, BNR 1	Kristian Totland,	Seimsstranda 289, 5912 Seim
GNR 174, BNR 2	Rasmus Kloster,	Seimsstranda 311, 5912 Seim
GNR 174, BNR 3	Lars Johan Totland,	Seimsstranda 314 A, 5912 Seim

TIL ORIENTERING

I samband med generasjonsskifte på garden vår ynskjer me å frådela ein skogsteig ved Rydlandsvågen. Teigen det er snakk om går frå FV 57 og austover mot grensa til Kjenes (sjå vedlagde kart)

Årsaka til at de får denne orienteringa er at det går ein skogsveg over denne teigen, og teknisk etat i kommunen har uttalt at dei som er medeigarar i denne veggen skal orienterast ved ei slik frådelling.

Sissel Anny og Arnulf Hjelmtveit vert eigarar av den frådeltte teigen.

Totland 26.03.2014

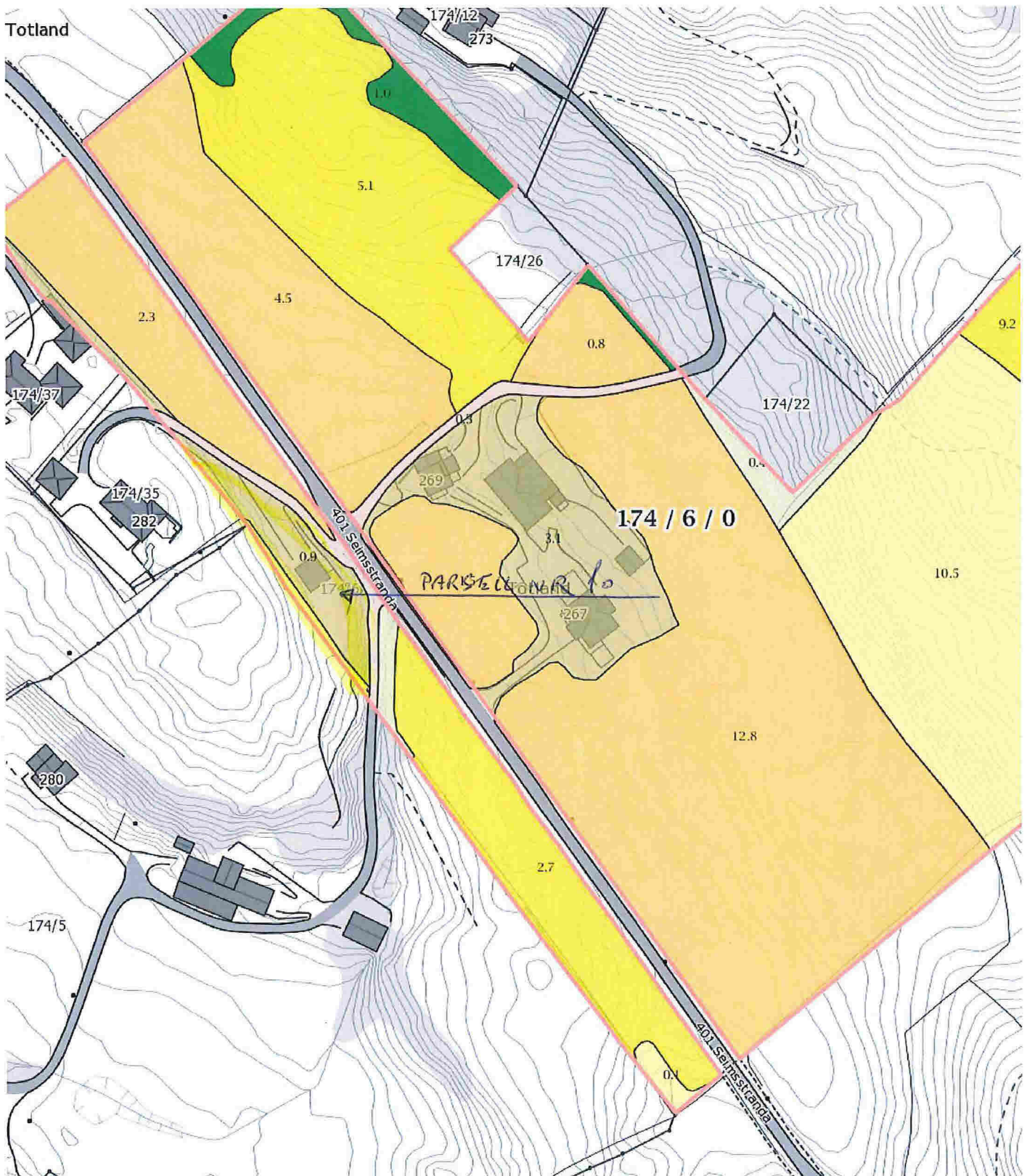

Arnulf Hjelmtveit

VEDLEGG U.

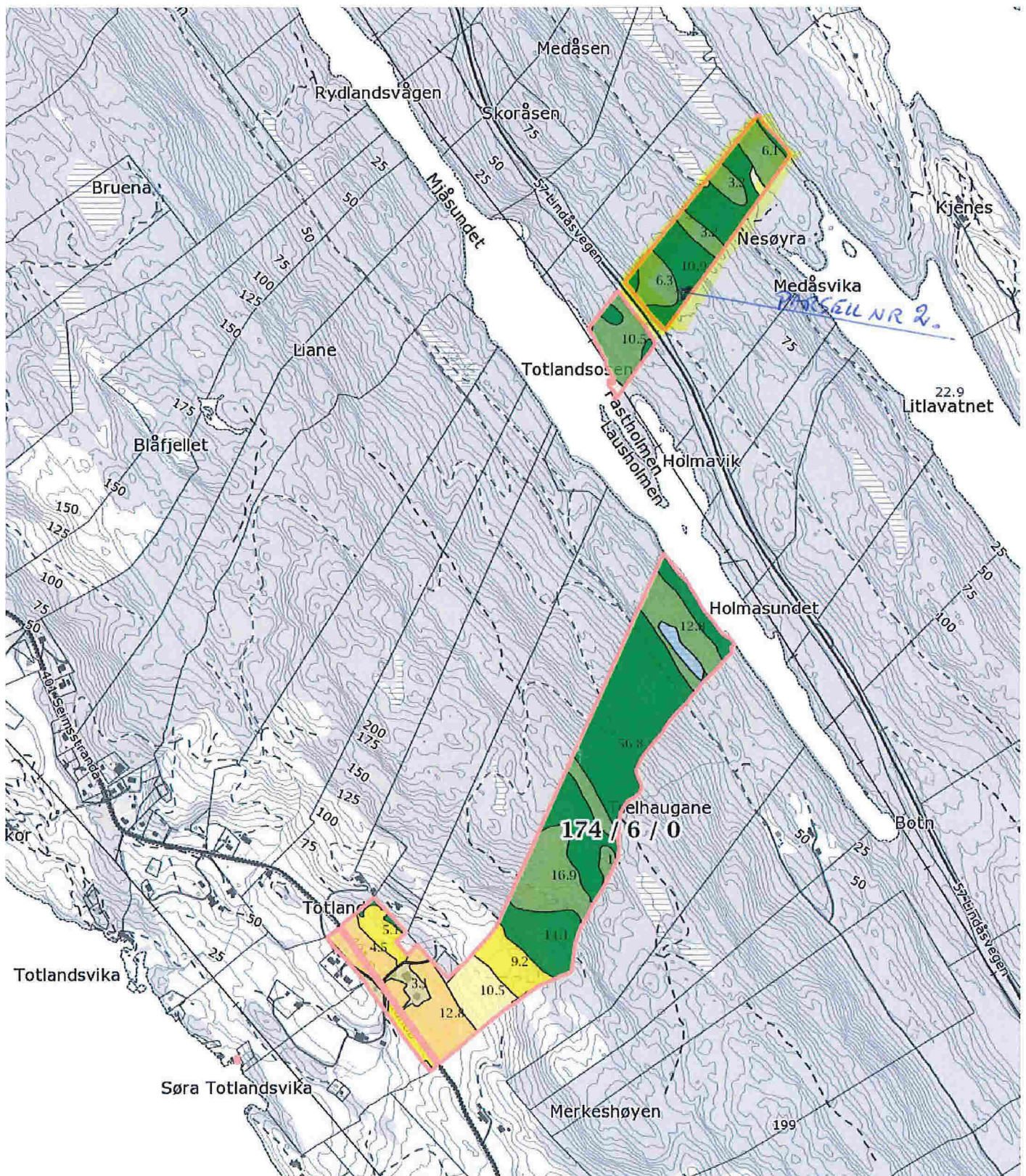

<p>0 10 20 30m</p> <p>Målestokk 1 : 1500 ved A4 utskrift</p> <p>Utskriftsdato: 21.03.2014</p>	<p>Markslag (AR5) 13 klasser</p> <p>TEGNFORKLARING</p> <table border="1"> <tr><td>—</td><td>Fulldyrka jord</td><td>21.9</td><td></td></tr> <tr><td>≡</td><td>Overflatedyrka jord</td><td>17.0</td><td></td></tr> <tr><td>≡</td><td>Innmarksbeite</td><td>10.9</td><td>49.8</td></tr> <tr><td>S</td><td>Skog av særst høg bonitet</td><td>103.5</td><td></td></tr> <tr><td>H</td><td>Skog av høg bonitet</td><td>64.7</td><td></td></tr> <tr><td>M</td><td>Skog av middels bonitet</td><td>0.0</td><td></td></tr> <tr><td>L</td><td>Skog av lav bonitet</td><td>0.0</td><td></td></tr> <tr><td>i</td><td>Uproduktiv skog</td><td>1.9</td><td>170.1</td></tr> <tr><td>≡</td><td>Myr</td><td>2.9</td><td></td></tr> <tr><td>—</td><td>Åpen jorddekt fastmark</td><td>4.3</td><td></td></tr> <tr><td>—</td><td>Åpen grunnlendt fastmark</td><td>0.0</td><td>7.2</td></tr> <tr><td>—</td><td>Bebygd, samf, vann, bre</td><td>0.8</td><td></td></tr> <tr><td>—</td><td>Ikke klassifisert</td><td>0.0</td><td>0.8</td></tr> <tr><td>Sum:</td><td></td><td>227.9</td><td>227.9</td></tr> </table>	—	Fulldyrka jord	21.9		≡	Overflatedyrka jord	17.0		≡	Innmarksbeite	10.9	49.8	S	Skog av særst høg bonitet	103.5		H	Skog av høg bonitet	64.7		M	Skog av middels bonitet	0.0		L	Skog av lav bonitet	0.0		i	Uproduktiv skog	1.9	170.1	≡	Myr	2.9		—	Åpen jorddekt fastmark	4.3		—	Åpen grunnlendt fastmark	0.0	7.2	—	Bebygd, samf, vann, bre	0.8		—	Ikke klassifisert	0.0	0.8	Sum:		227.9	227.9	<p>Kartet viser en presentasjon av valgt type gårdskart for valgt eiendom. I tillegg vises bakgrunnskart for gjenkjennelse. Arealstatistikken viser arealer i dekar for alle teiger på eiendommen. Det kan forekomme avrundingsforskjeller i areallene.</p> <p>Ajourføringsbehov meldes til kommunen.</p> <p>— Arealressursgrenser</p> <p>□ Eiendomsgrenser</p>
—	Fulldyrka jord	21.9																																																								
≡	Overflatedyrka jord	17.0																																																								
≡	Innmarksbeite	10.9	49.8																																																							
S	Skog av særst høg bonitet	103.5																																																								
H	Skog av høg bonitet	64.7																																																								
M	Skog av middels bonitet	0.0																																																								
L	Skog av lav bonitet	0.0																																																								
i	Uproduktiv skog	1.9	170.1																																																							
≡	Myr	2.9																																																								
—	Åpen jorddekt fastmark	4.3																																																								
—	Åpen grunnlendt fastmark	0.0	7.2																																																							
—	Bebygd, samf, vann, bre	0.8																																																								
—	Ikke klassifisert	0.0	0.8																																																							
Sum:		227.9	227.9																																																							
<p>GÅRDSKART 1263-174/6</p> <p>Tilknyttede grunneiendommer:</p> <p>174/6</p>																																																										
																																																										

VEDLEGG 5.



<p>0 100 200 300m</p> <p>Målestokk 1 : 10000 ved A4 utskrift</p> <p>Utskriftsdato: 21.03.2014</p>	<p>Marksag (AR5) 13 klasser</p> <p>TEGNFORKLARING</p> <table border="1"> <tr><td></td><td>Fulldyrka jord</td><td>21.9</td></tr> <tr><td></td><td>Overflatedyrka jord</td><td>17.0</td></tr> <tr><td></td><td>Innmarksbeite</td><td>10.9</td></tr> <tr><td></td><td>Skog av særst høg bonitet</td><td>103.5</td></tr> <tr><td></td><td>Skog av høg bonitet</td><td>64.7</td></tr> <tr><td></td><td>Skog av middels bonitet</td><td>0.0</td></tr> <tr><td></td><td>Skog av lav bonitet</td><td>0.0</td></tr> <tr><td></td><td>Uproduktiv skog</td><td>1.9</td></tr> <tr><td></td><td>Myr</td><td>2.9</td></tr> <tr><td></td><td>Åpen jorddekt fastmark</td><td>4.3</td></tr> <tr><td></td><td>Åpen grunnlendt fastmark</td><td>0.0</td></tr> <tr><td></td><td>Bebyggd, samf, vann, bre</td><td>0.8</td></tr> <tr><td></td><td>Ikke klassifisert</td><td>0.0</td></tr> <tr><td>Sum:</td><td></td><td>227.9</td></tr> </table> <p>AREALTALL (DEKAR)</p> <table border="1"> <tr><td>49.8</td></tr> <tr><td>170.1</td></tr> <tr><td>7.2</td></tr> <tr><td>0.8</td></tr> <tr><td>0.8</td></tr> <tr><td>227.9</td></tr> <tr><td>227.9</td></tr> </table>		Fulldyrka jord	21.9		Overflatedyrka jord	17.0		Innmarksbeite	10.9		Skog av særst høg bonitet	103.5		Skog av høg bonitet	64.7		Skog av middels bonitet	0.0		Skog av lav bonitet	0.0		Uproduktiv skog	1.9		Myr	2.9		Åpen jorddekt fastmark	4.3		Åpen grunnlendt fastmark	0.0		Bebyggd, samf, vann, bre	0.8		Ikke klassifisert	0.0	Sum:		227.9	49.8	170.1	7.2	0.8	0.8	227.9	227.9	<p>Kartet viser en presentasjon av valgt type gårdskart for valgt eiendom. I tillegg vises bakgrunnskart for gjenkjennelse. Arealstatistikken viser arealer i dekar for alle teiger på eiendommen. Det kan forekomme avrundingsforskjeller i arealtallene.</p> <p>Ajourføringsbehov meldes til kommunen.</p> <p> Arealressursgrenser</p> <p> Eiendomsgrenser</p>
	Fulldyrka jord	21.9																																																	
	Overflatedyrka jord	17.0																																																	
	Innmarksbeite	10.9																																																	
	Skog av særst høg bonitet	103.5																																																	
	Skog av høg bonitet	64.7																																																	
	Skog av middels bonitet	0.0																																																	
	Skog av lav bonitet	0.0																																																	
	Uproduktiv skog	1.9																																																	
	Myr	2.9																																																	
	Åpen jorddekt fastmark	4.3																																																	
	Åpen grunnlendt fastmark	0.0																																																	
	Bebyggd, samf, vann, bre	0.8																																																	
	Ikke klassifisert	0.0																																																	
Sum:		227.9																																																	
49.8																																																			
170.1																																																			
7.2																																																			
0.8																																																			
0.8																																																			
227.9																																																			
227.9																																																			
<p>GÅRDSKART 1263-174/6</p> <p>Tilknyttede grunneiendommer: 174/6</p>																																																			