

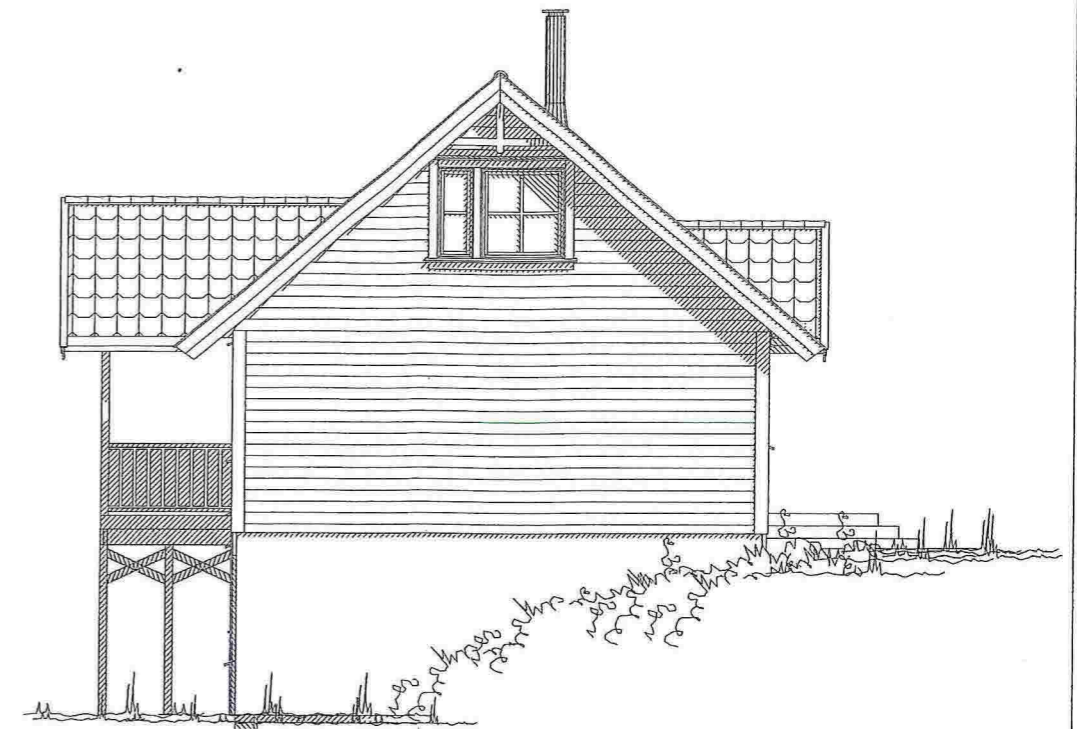

FASADE 1

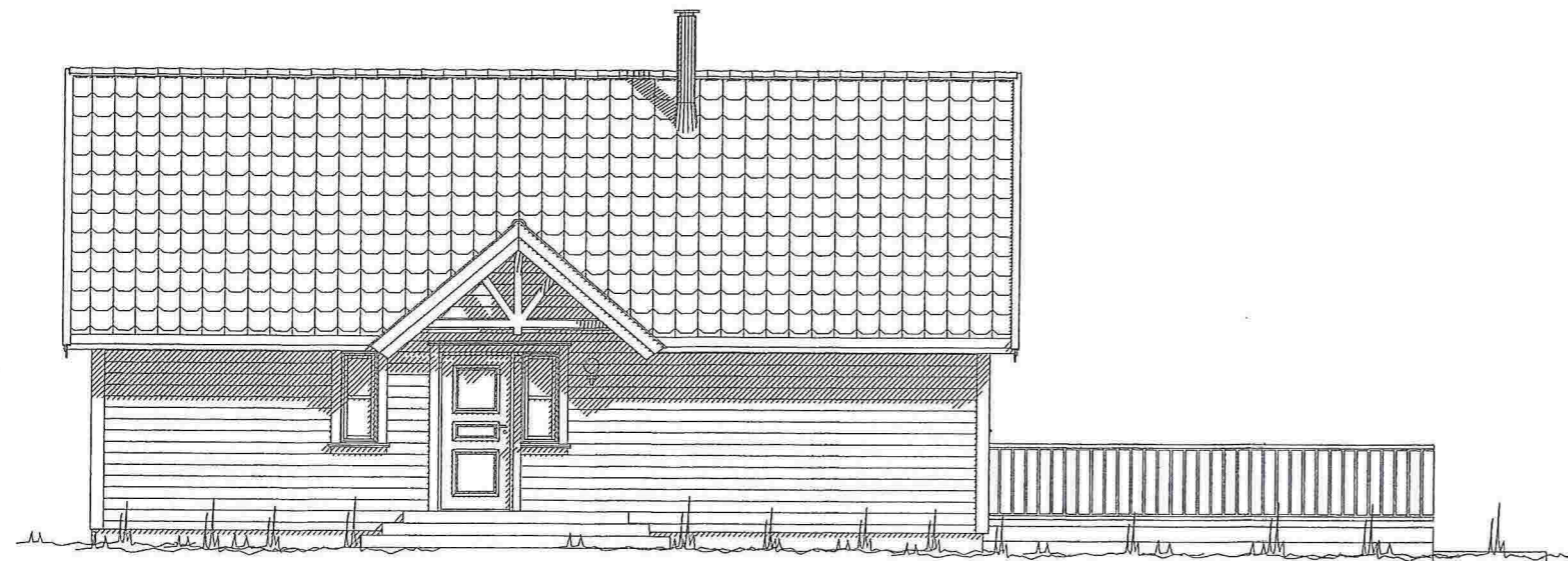

FASADE 2



FASADE 3

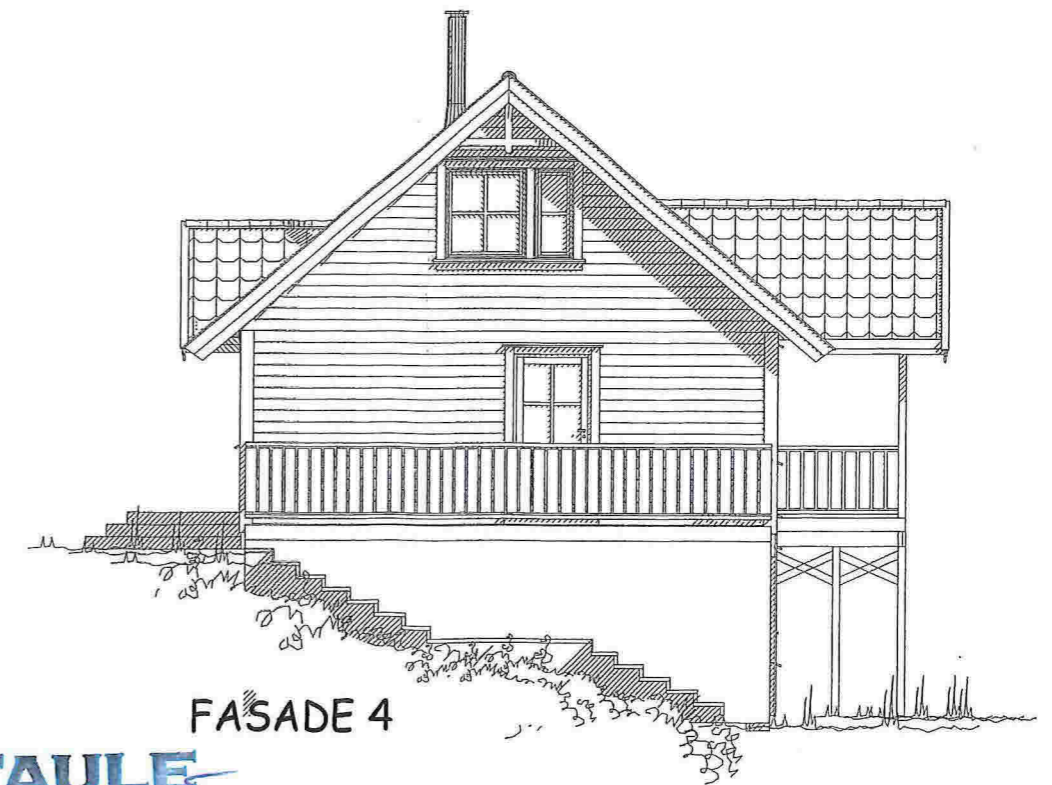

FASADE 4

**SYSTEMHUS**

FORHANDLER:  
ING. TAULE AS

REV.	DATO:	REVISJON:	SIGN:

ARK TEKSTKONTOR  
Abel Meyersgt. 22, postboks 172,  
7801 Namsos. Tlf. 74 27 53 60



TILTAKSHAVER: Tlf. 56 35 85 55 - Mob. 908 66 010
BYGGEPLASS: - GNR/BNR 196/147
KOMMUNE: LINDÅS

TEGN. INNHOLD: FASADER	MAL: 100
PROSJEKT: ENEBOLOG	
ARKITEKT:	DATO: 23.02.2015
SIGN: JLK	TEGN. NR: 501
REV:	



E2

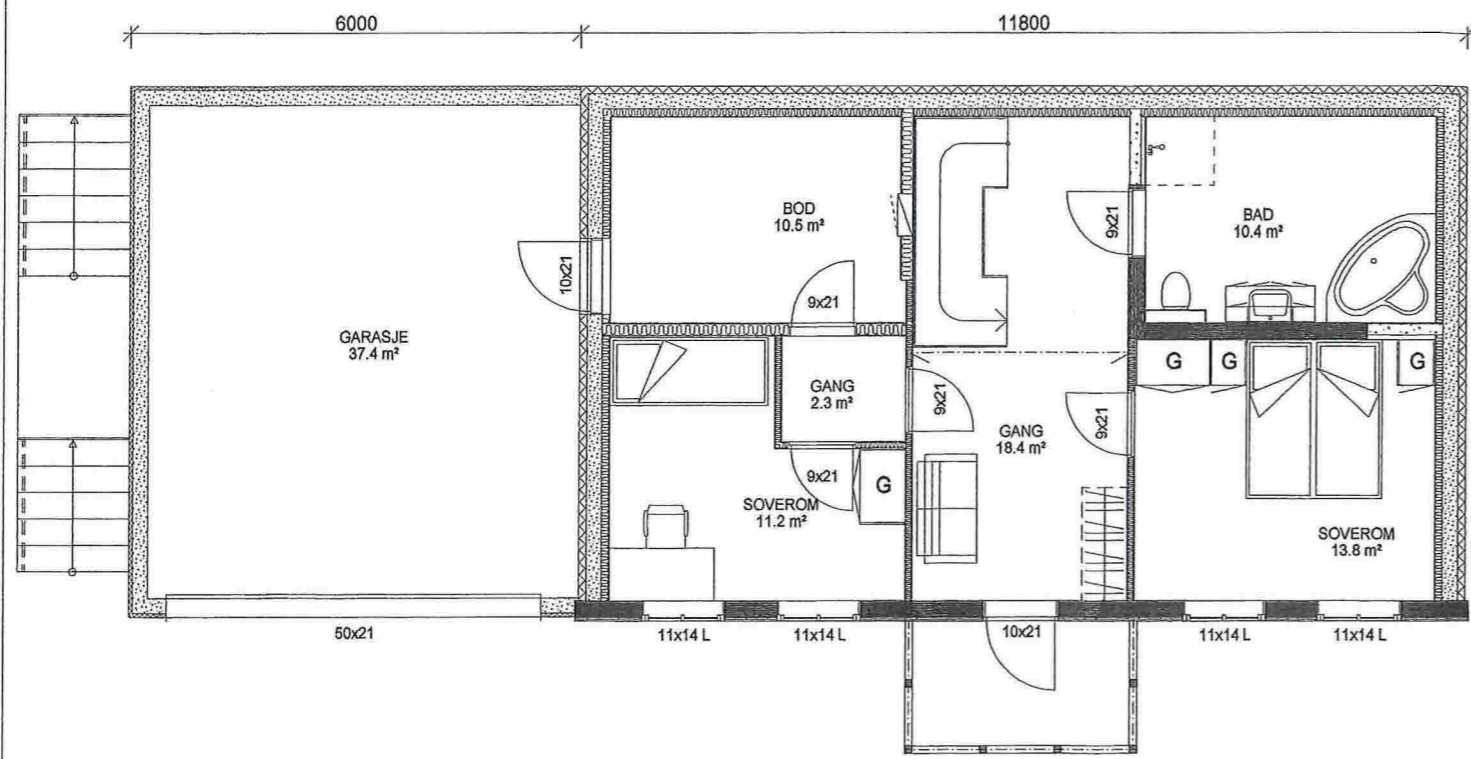

INNREDNINGSPLAN SOKKEL

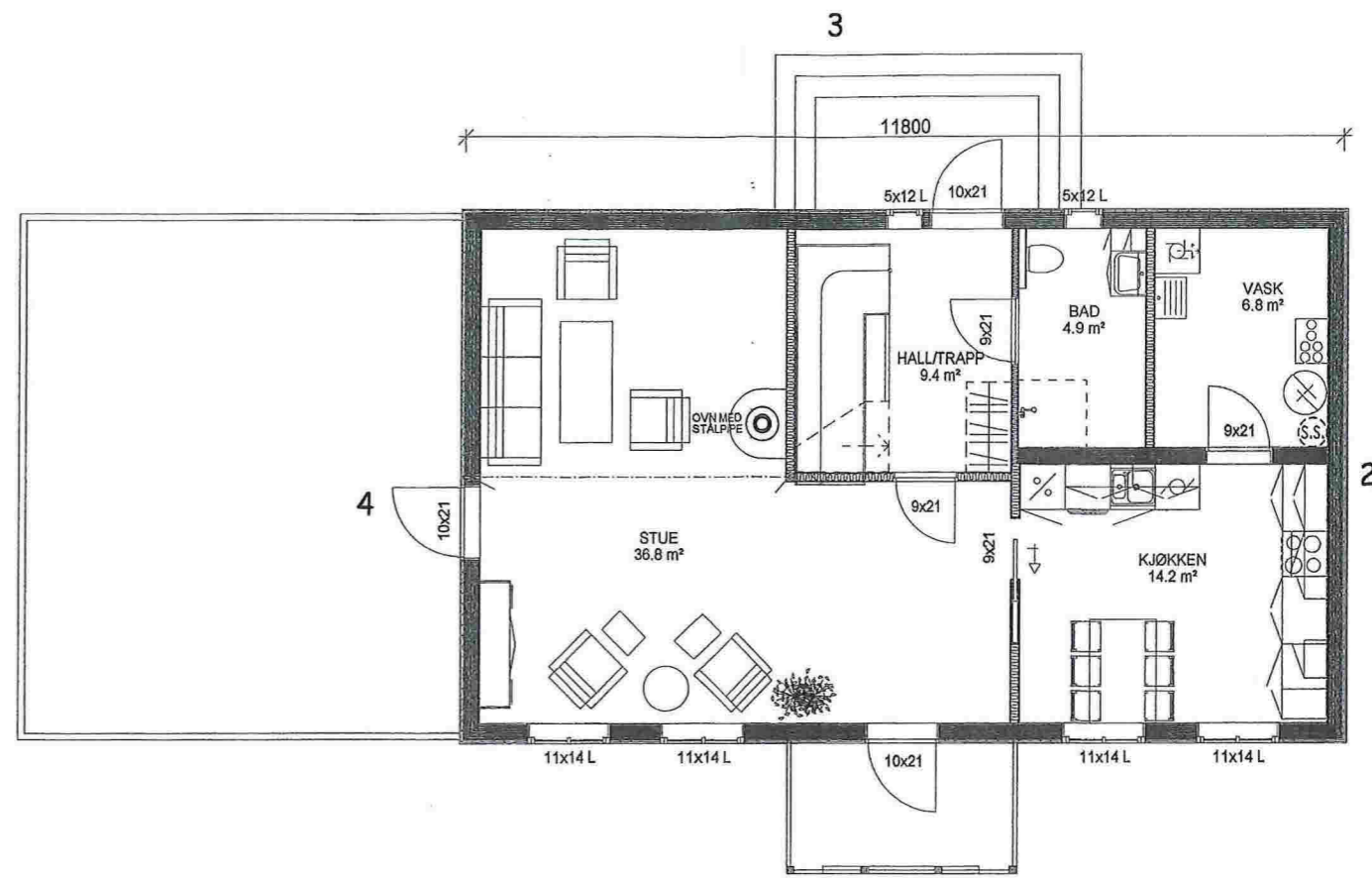

INNREDNINGSPLAN 1. ETG.

Arealberegninger i hht. NS 3940	Bruksareal BRA i m²			Sum BRA
	Pr etasje	Ulyendig bod/garasje	Åpent overbygg areal og carport	
U. etg. plan	71.5	37.3	5.4	114.2
1. etg. plan	74.8	0.0	0.0	74.8
2. etg. plan	34.1	0.0	0.0	34.1
SUM :	180.4	37.3	5.4	223.1
BYA :	122.5	0.0	5.4	127.9
Loftbredde v/1.9m	1.8 m			

**SYSTEMHUS**

FORHANDLER:  
**ING. TAULE AS**

REV.	DATO:	REVISJON:	SIGN:

ARK TEKNTKONTOR  
Abel Meyersgt. 22, postboks 172,  
7801 Narnsøs. Tlf. 74 27 53 60

**TAULE**  
ING. TAULE AS

TILTAKSHAVER:  
- Tlf. 56 35 65 55 - Mob. 908 66 010

BYGGEPLASS:  
- GNR/BNR 196/147

KOMMUNE:  
**LINDÅS**

TEGN, INNHOLD: <b>PLAN SOKKEL, 1. ETG.</b>	MÅL: 100
PROSJEKT: <b>ENEBOLIG</b>	
ARKITEKT:	DATO: 23.02.2015
SIGN: JLK	TEGN. NR: 502
REV:	

Vi forbeholder oss retten til å endre på utformingen av bygget dersom det avdekkes forhold som krever det under prosjekteringen

Denne tegning må ikke kopieres eller benyttes ved foretagender som Arkplan AS ikke medvirker i.

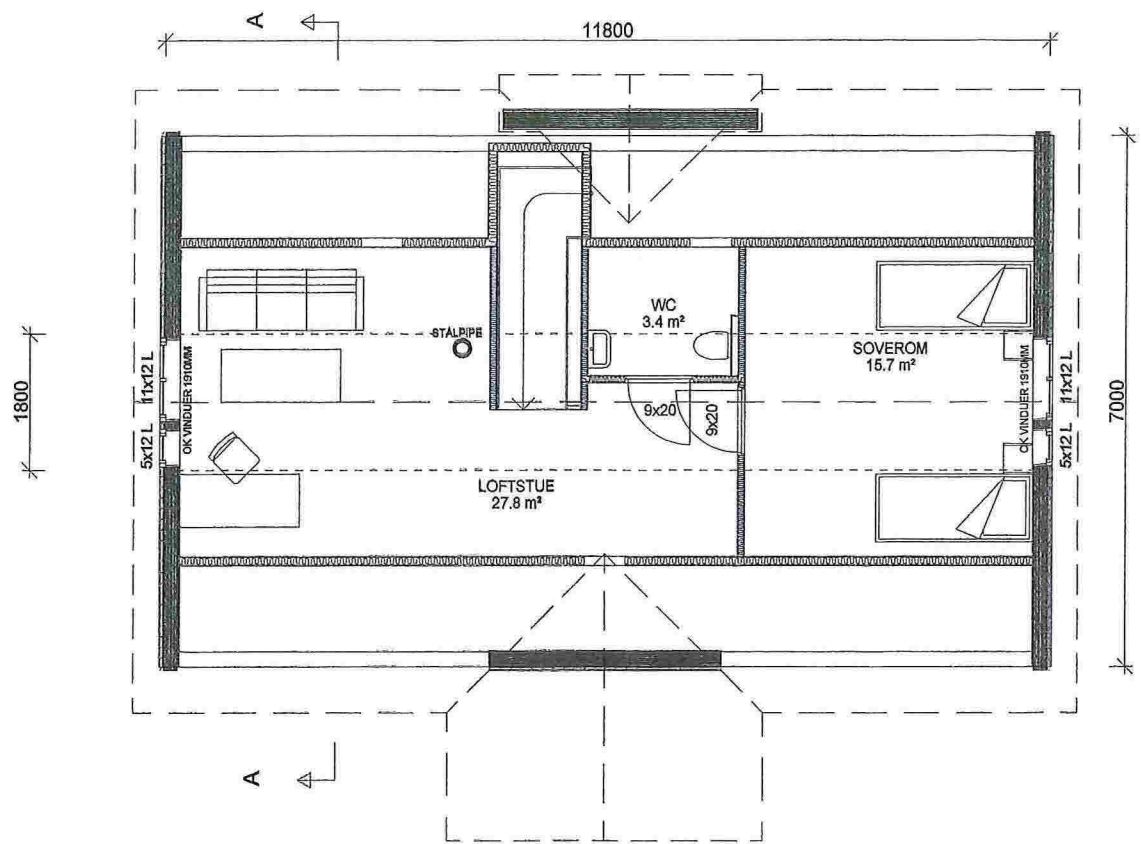

INNREDNINGSPLAN LOFT

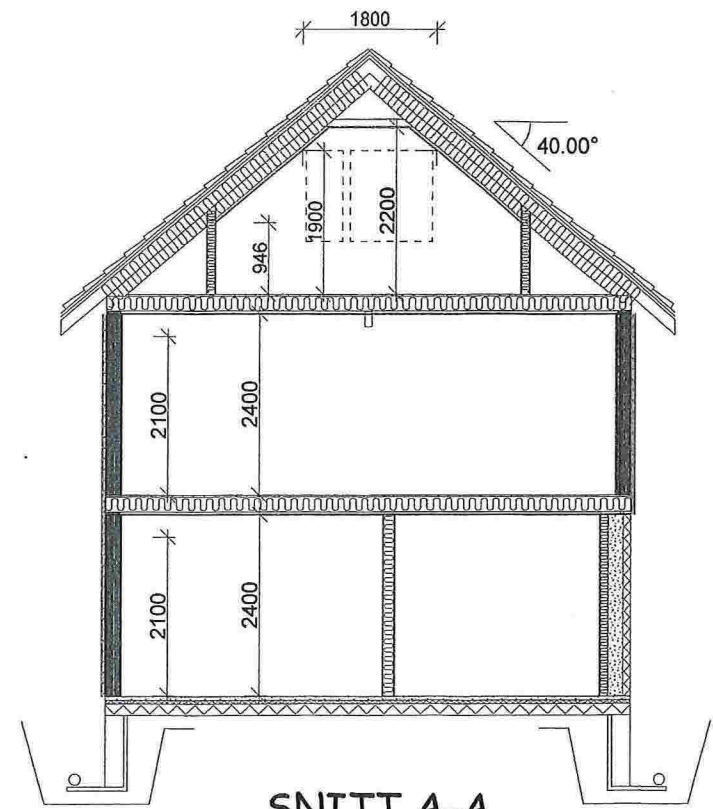

SNITT A-A

<b>SYSTEMHUS</b>
FORHANDLER: <b>ING. TAULE AS</b>

REV.	DATO:	REVISJON:	SIGN:

ARKITEKONTOR  
Abel Meyersgt. 22, postboks 172,  
7801 Namsos. Tlf. 74 27 53 60

**TAULE**  
ING. TAULE AS  
TILTAKSFAVER: Tlf. 58 35 85 55 - Mob. 908 66 010  
BYGGEPLASS: GNR/BNR 196/147  
KOMMUNE: LINDÅS

TEGN, INNHOLD: <b>LOFTPLAN OG SNITT</b>			MÅL: 100
PROSJEKT: <b>ENEBOLIG</b>			
ARKITEKT:	DATO: 23.02.2015	SIGN: JLK	TEGN. NR: 503
			REV:

Vi forbeholder oss retten til å endre på utformingen av bygget dersom det avdekkes forhold som krever det under prosjekteringen

Denne tegning må ikke kopieres eller benyttes ved foretagender som Arkplan AS ikke medvirker i.



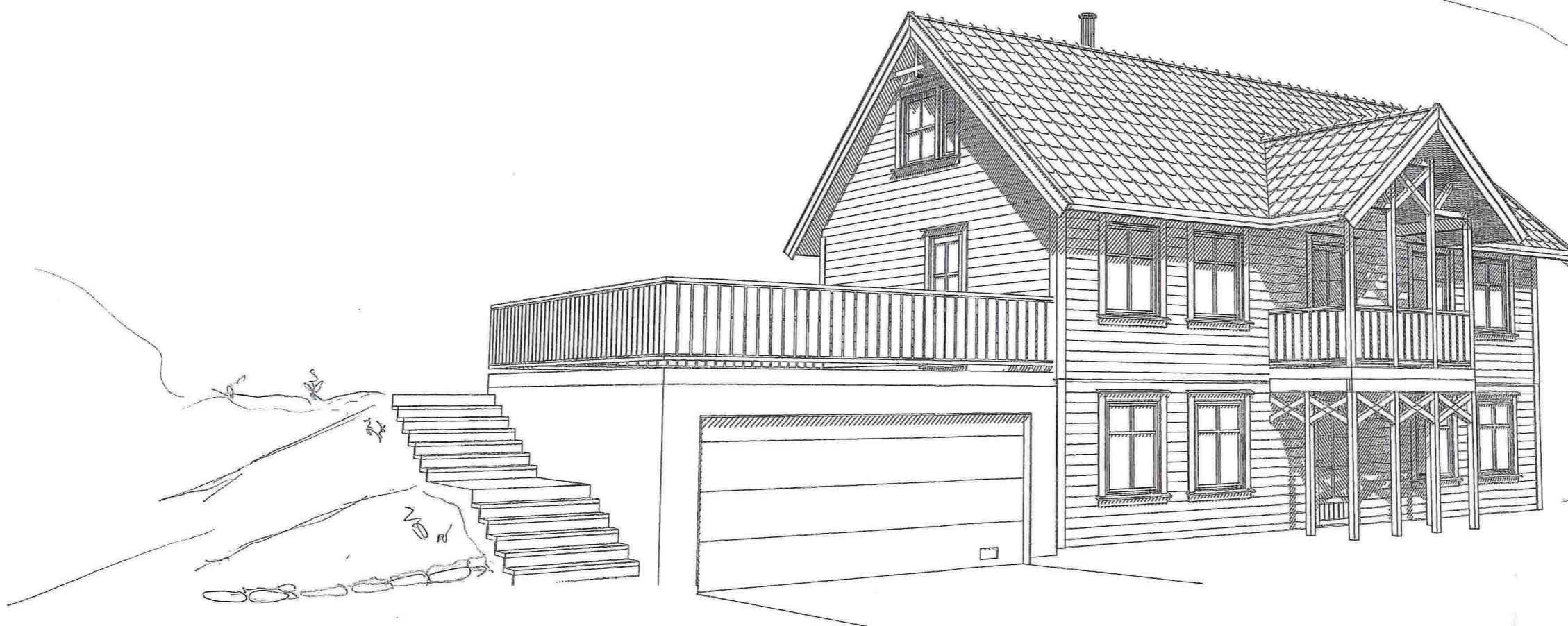
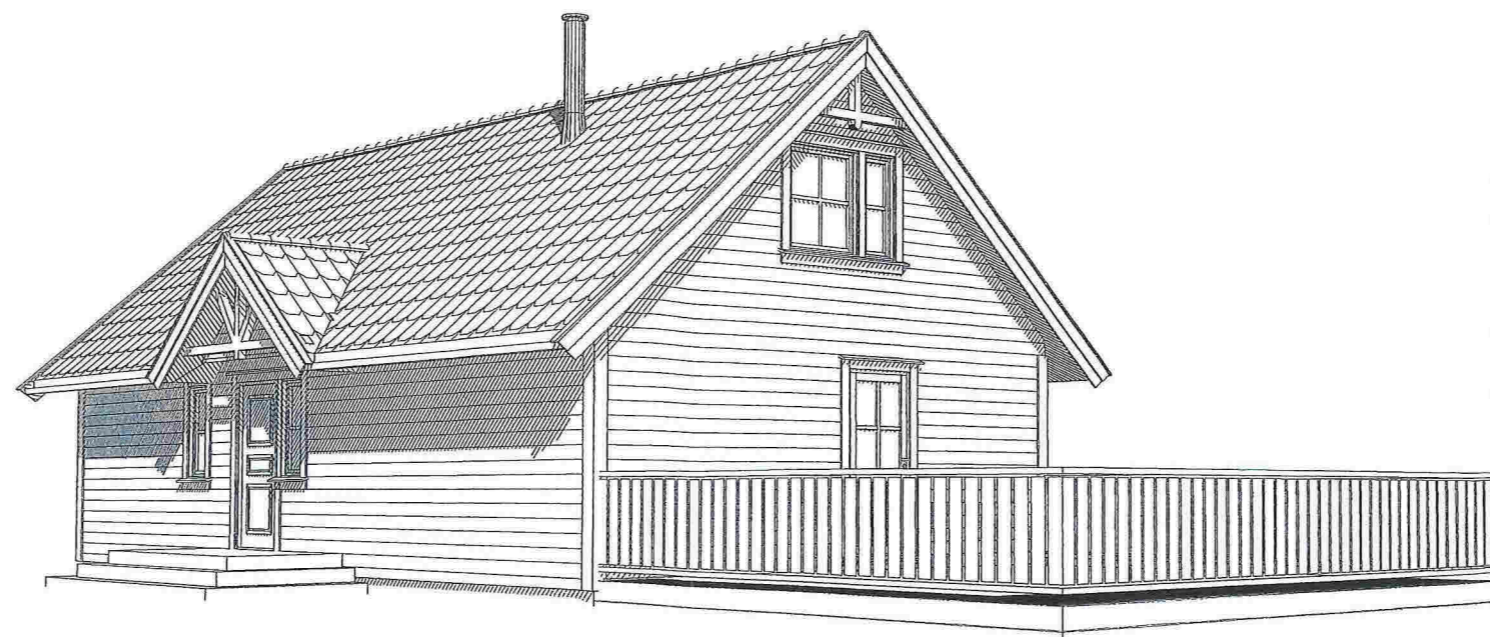

**SYSTEMHUS**

FORHANDLER:  
**ING. TAULE AS**

REV.	DATO:	REVISJON:	SIGN:

ARKITEKTKONTOR  
Abel Meyersgt. 22, postboks 172,  
7801 Namsos. Tlf. 74 27 53 60

**TAULE**  
ING. TAULE AS  
TILTAKSHAVER:  
Tlf. 96 85 85 55 - Mob. 908 66 010

BYGGEPLASS:  
- GNR/BNR 196/147  
KOMMUNE:  
**LINDÅS**

TEGN. INNHOLD:				MÅL:
<b>PERSPEKTIV</b>				100
PROSJEKT:				
<b>ENEBOLIG</b>				
ARKITEKT:	DATO:	SIGN:	TEGN. NR:	REV:
	23.02.2015	JLK	504	