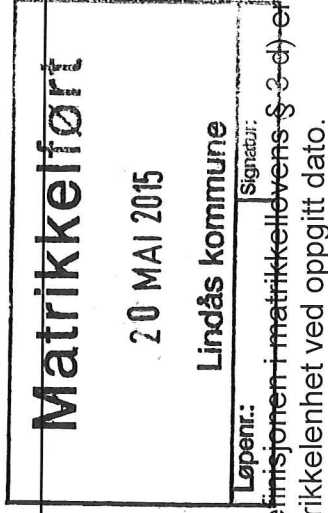

**For matrikkelenhet:**

Kommune: 1263 - LINDÅS  
Gårdsnummer: 237  
Bruksnummer: 3

Utskriftsdato/klokkeslett: 20.05.2015 kl. 12:28  
Produsert av: Einar Rydland  
Attestert av: Lindås kommune

**Orientering om matrikelbrev**

Matrikelbrevet er hjemlet i «Lov om egedomsregistrering» (matrikellova) av 17. juni 2005. Etter definisjonen i matrikellovens § 3-d) er matrikelbrevet en attestert utskrift av matrikkelen som viser alle registrerte opplysninger om en matrikkelenhet ved oppgitt dato.

**Om fullstendighet og nøyaktighet i matrikelbrevet**

Matrikkelen ble etablert ved konvertering av data fra tidligere registre. Det kan variere hvor gode disse dataene er med hensyn på fullstendighet og nøyaktighet. I enkelte tilfeller kan grensepunkt og grenselinjer mangle helt eller delvis eller være feil registrert. Det kan også være feil og mangler ved registrert bygnings- og adresseinformasjon. Fullstendighet og stedsfestingsnøyaktighet er generelt bedre innenfor enn utenfor tettbygd strøk. Vær oppmerksom på at for mange matrikkelenheter og bygg hefter usikkerhet ved arealet som oppgis.

For utfyllende informasjon: [www.kartverket.no/matrikelbrev](http://www.kartverket.no/matrikelbrev)

## Matrikkelenhet

Matrikkelenhetstype: Grunneiendom  
Bruksnavn: TOTLAND (Ostereidet)  
Etableringsdato: 2,69  
Skyld: Ja  
Er tinglyst: Nei  
Har festegrunner: Nei  
Er seksjonert: Nei

## Arealrapport

Tekst  
Beregna areal for 237 / 3

Areal (m2) Kommentar  
397 098,4 Usikkert areal

## Eierforhold

### Tinglyste eierforhold

Rolle Status Navn  
Hjemmelshaver Føds.d./org.nr EIDSHEIM ØYVIND

Bruksenhet Adresse  
TOTLAND 65  
5993 OSTEREIDET

Andel  
1 / 1

## Forretninger

Forretningstype	Arsak til feilretting	Tinglysningsstatus	Tinglysningsstatusdato	Forretningsdato	Matrikkelføringsdato	Signatur
-----------------	-----------------------	--------------------	------------------------	-----------------	----------------------	----------

### Oppmålingsforretning/grensejustering

	20.05.2015	20.05.2015	1263rye			
Rolle	Matrikkelenhet	Matrikkelenhet	Arealendring			
Avgiver	1263 - 237/3	1263 - 237/3	-87,6			
Mottaker	1263 - 237/5	1263 - 237/5	87,7			

Annen forretningstype

20.05.2015 20.05.2015 1263rye

Annen forretningstype

29.11.2011 29.11.2011 1263wik

Annen forretningstype

29.11.2011 29.11.2011 1263wik

Annen forretningstype

29.11.2011 29.11.2011 1263wik

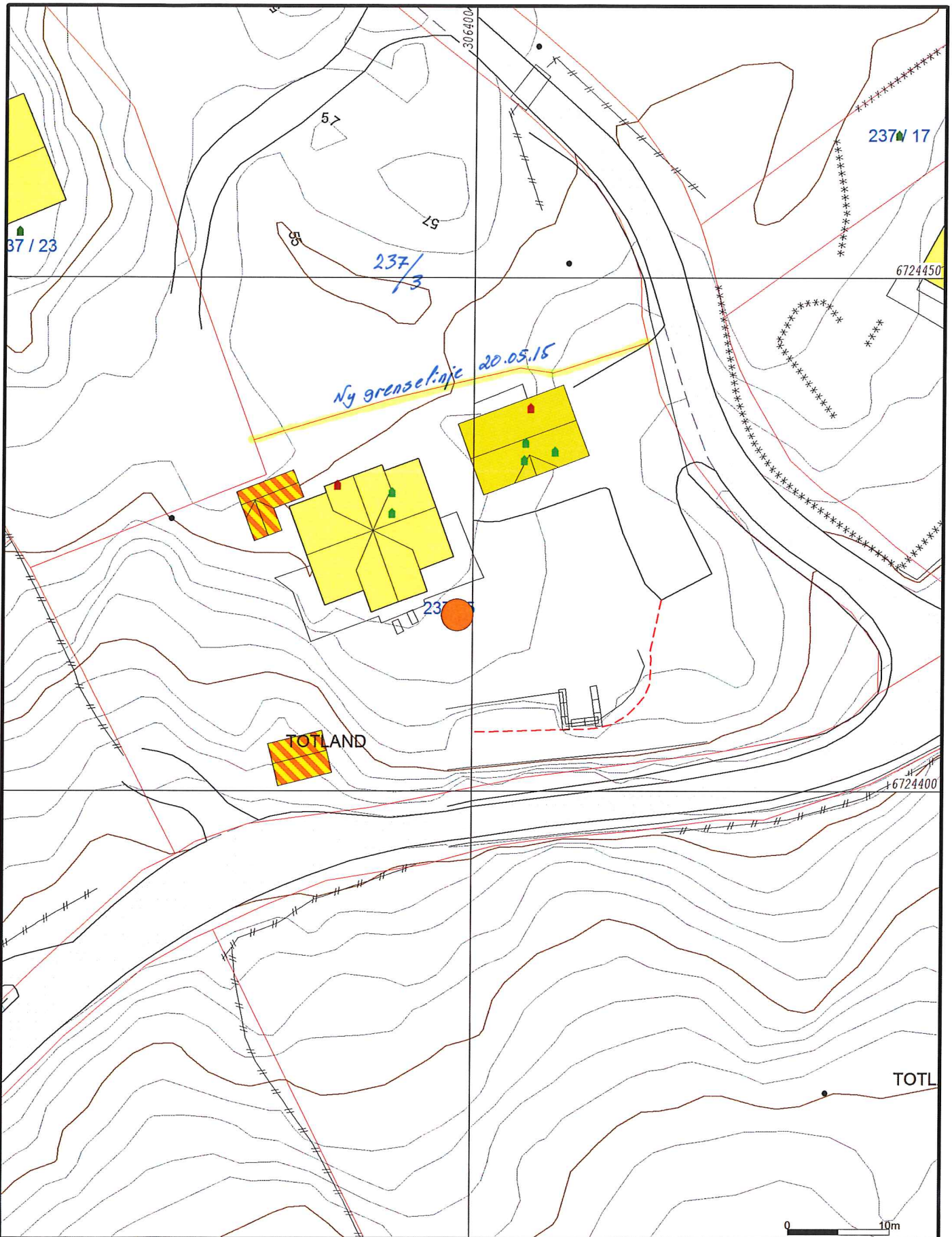

- Målte Grenser
- Registrerte Grenser
- - - Udefinert grenser
- Terrengmålte grense
- ⊙ Konstruert grensepunkt
- Bolig
- Bustad m/leilighet
- Våningshus
- Storre bustader
- Hytte/feriehus
- Garasje/uthus
- Industri/lager
- Andre bygg

Beliggenhet og høyder må oppfattes som orienterende.



Lindås kommune  
Geodata avdeling

Oppdatert kart etter grensejustering 20.05.2015



Dato: 2015.05.20  
Sign: liei E. Lyaa

Gnr 237 bnr 5

Målestokk  
1:500

Lindås kommune