

Vedlegg nr.  
C -



## Opplysningar gjeve i nabovarsel skal sendast kommunen saman med søknaden

(Gjenpart av nabovarsel)

plan- og bygningslova av 27. juni 2008 nr. 71 § 21-3

<b>Tiltak på eigdommen:</b>			
Gnr. 108	Bnr. 370	Festenr.	Seksjonsnr.
Eigedomen si adresse Krambuhaugen 27		Postnr. 5955	Poststad Lindås
Eigar/festar Per Halsøy		Kommune Lindås	

<b>Det varslast med dette om</b>			
<input type="checkbox"/> Nybygg	<input type="checkbox"/> Anlegg	<input checked="" type="checkbox"/> Endring av fasade	<input type="checkbox"/> Riving
<input checked="" type="checkbox"/> Påbygg/tilbygg	<input type="checkbox"/> Skilt/reklame	<input type="checkbox"/> Innhegning mot veg	<input type="checkbox"/> Bruksendring
<input type="checkbox"/> Mellombels bygning, konstruksjon eller anlegg	<input type="checkbox"/> Antennesystem	<input type="checkbox"/> Oppretting/ending av matrikkeleining (eigedomsdeling) eller bortfeste	<input type="checkbox"/> Anna
<b>Dispensasjon etter plan- og bygningslova kapittel 19</b>			
<input type="checkbox"/> Plan- og bygningslova med forskrifter	<input type="checkbox"/> Kommunale vedtekter	<input type="checkbox"/> Arealplanar	<input type="checkbox"/> Veglova
			Vedlegg nr. B -

<b>Arealdisponering</b>			
Set kryss for gjeldande plan			
<input type="checkbox"/> Arealdel av kommuneplan	<input checked="" type="checkbox"/> Reguleringsplan	<input type="checkbox"/> Utbyggingsplan	
Namn på plan			

<b>Beskriv nærare kva nabovarslet gjeld</b>	
Tilbygg samt endring av inngangsparti. Hovedinngangsdør blir flytta og det blir tillagt et vindusfelt. Inngangsdør til dagens vaskerom blir flytta til tilbygg.	
Vedlegg nr. Q -	

<b>Spørsmål som gjeld nabovarsel skal rettast til</b>			
Føretak/tiltakshavar PER HALSØY			
Kontaktperson, namn PER HALSØY	E-post Per.halsøy@bklfiber.no	Telefon 56341789	Mobil
Søknaden finst på heimeside: (ikkje obligatorisk)			

<b>Merknader skal sendast til</b>			
Eventuelle merknader skal vere mottekne innan 2 veker etter at dette varslet er sendt. Ansvarleg søkjar/tiltakshavar skal saman med søknad sende innkomne merknader og gjere greie for ev. endringar.			
Namn KALAND TRELAST AS	Postadresse Kjeilevegen 45		
Postnr. 5953 Poststad FONNES	E-post Oyvind@kaland-trelast.no		

Vedlegg			
Beskriving av vedlegg	Gruppe	Nr. frå - til	Ikkje relevant
Dispensasjonssøknad/vedtak	B		<input checked="" type="checkbox"/>
Situasjonsplan	D	1-2	<input type="checkbox"/>
Teikningar snitt, fasade	E	1-5	<input type="checkbox"/>
Andre vedlegg	Q		<input checked="" type="checkbox"/>

<b>Underskrift</b>		
Tilsvarande opplysningar med vedlegg er sendt i nabovarsel til naboar og gjenbuarar som er berørte. Kvittering for nabovarsel viser mottakarar av nabovarslet.		
Stad Fonnes	Dato 2/6-15	Underskrift ansvarleg søkjar eller tiltakshavar KALAND TRELAST AS Oyvind Litangen
		Gjenta med blokkbokstavar OYVIND LITANGEN

### Kvittering for nabovarsel sendes kommunen sammen med søknaden

Nabovarsel kan enten sendes som rekommandert sending eller overleveres personlig mot kvittering. Ved personlig overlevering vil signatur gjelde som bekreftelse på at varslet er mottatt. Det kan også signeres på at man gir samtykke til tiltaket.

<b>Tiltaket gjelder</b>							
Eiendom/ byggested	Gnr. 108	Bnr. 370	Festenr.	Seksjonsnr.	Bygningsnr.	Bolignr. 27	Kommune Lindås
	Adresse Krambuhaugen 27				Postnr. 5955	Poststed Lindås	

Følgende naboer har mottatt eller fått rek. sending av vedlagte nabovarsel med tilhørende vedlegg:

<b>Nabo-/gjenboereiendom</b>				<b>Eier/fester av nabo-/gjenboereiendom</b>			
Gnr. 108	Bnr. 304	Festenr.	Seksjonsnr.	Eiers/festers navn Lindås Eiendomsselskap A/S			
Adresse Krambuhaugen				Adresse c/o Vegard Johnsen, C.Sundsgate 57			
Postnr. 5955	Poststed Lindås			Postnr. 5004	Poststed Bergen		Poststedets reg.nr.
Personlig kvittering for <input type="checkbox"/> mottatt varsel	Dato	Sign.	Personlig kvittering for <input type="checkbox"/> samtykke til tiltaket	Dato	Denne del klistres på kvittering RR 1606 7873 8 NO		

<b>Nabo-/gjenboereiendom</b>				<b>Eier/fester av nabo-/gjenboereiendom</b>			
Gnr. 108	Bnr. 3	Festenr.	Seksjonsnr.	Eiers/festers navn Einar Jostein Lygre			
Adresse Krambuhaugen				Adresse Dordihaugen 4			
Postnr. 5955	Poststed Lindås			Postnr. 5955	Poststed Lindås		Poststedets reg.nr.
<input checked="" type="checkbox"/> mottatt varsel	Dato 28/5-15	Sign. <i>E. Lygre</i>	<input checked="" type="checkbox"/> samtykke til tiltaket	Dato 28/5-15	Sign. <i>E. Lygre</i>		

<b>Nabo-/gjenboereiendom</b>				<b>Eier/fester av nabo-/gjenboereiendom</b>			
Gnr. 108	Bnr. 283	Festenr.	Seksjonsnr.	Eiers/festers navn Lindås Kommune			
Adresse Krambuhaugen 29				Adresse Felles postmottak, Kvernhusmyrane 20			
Postnr. 5955	Poststed Lindås			Postnr. 5914	Poststed Isdalstø		Poststedets reg.nr.
<input type="checkbox"/> mottatt varsel	Dato	Sign.	<input type="checkbox"/> samtykke til tiltaket	Dato	Denne del klistres på kvittering RR 1606 7872 4 NO		

<b>Nabo-/gjenboereiendom</b>				<b>Eier/fester av nabo-/gjenboereiendom</b>			
Gnr. 108	Bnr. 313	Festenr.	Seksjonsnr.	Eiers/festers navn Randi Adelheid Gundersen			
Adresse Krambuhaugen 29				Adresse Krambuhaugen 29			
Postnr. 5955	Poststed Lindås			Postnr. 5955	Poststed Lindås		Poststedets reg.nr.
<input checked="" type="checkbox"/> mottatt varsel	Dato 28.04.15	Sign. <i>R. Gundersen</i>	<input checked="" type="checkbox"/> samtykke til tiltaket	Dato 28.04.15	Sign. <i>R. Gundersen</i>		

<b>Nabo-/gjenboereiendom</b>				<b>Eier/fester av nabo-/gjenboereiendom</b>			
Gnr. 108	Bnr. 314	Festenr.	Seksjonsnr.	Eiers/festers navn Svein Åge Lilledal			
Adresse Krambuhaugen 25				Adresse Krambuhaugen 25			
Postnr. 5955	Poststed Lindås			Postnr. 5955	Poststed Lindås		Poststedets reg.nr.
<input checked="" type="checkbox"/> mottatt varsel	Dato 1.5.15	Sign. <i>Svein Åge Lilledal</i>	<input checked="" type="checkbox"/> samtykke til tiltaket	Dato 1.5.15	Sign. <i>Svein Åge Lilledal</i>		

Det er per dags dato innlevert rekommandert sending til ovennevnte adressater.

Samlet antall sendinger: 2

Sign. *Svein Åge Lilledal*

124450 Dato: 10/3-15



### Kvittering for nabovarsel sendes kommunen sammen med søknaden

Nabovarsel kan enten sendes som rekommandert sending eller overleveres personlig mot kvittering. Ved personlig overlevering vil signatur gjelde som bekreftelse på at varslet er mottatt. Det kan også signeres på at man gir samtykke til tiltaket.

<b>Tiltaket gjelder</b>							
Eiendom/ byggsted	Gnr.	Bnr.	Festenr.	Seksjonsnr.	Bygningsnr.	Bolignr.	Kommune
	108 370						
Adresse Krambuhaugen 27				Postnr.	Poststed Lindås		
				5955			

Følgende naboer har mottatt eller fått rek. sending av vedlagte nabovarsel med tilhørende vedlegg:

<b>Nabo-/gjenboereiendom</b>				<b>Eier/fester av nabo-/gjenboereiendom</b>				
Gnr.	Bnr.	Festenr.	Seksjonsnr.	Eiers/festers navn				
108	457			Per Halsøy				
Adresse Krambuhaugen 27				Adresse Krambuhaugen 27				
Postnr.		Poststed		Postnr.		Poststed		Poststedets reg.nr.
5955		Lindås		5955		Lindås		
Personlig kvittering for		Dato	Sign.	Personlig kvittering for		Dato	Sign.	
<input checked="" type="checkbox"/> mottatt varsel		04.05.15	<i>Per Halsøy</i>	<input checked="" type="checkbox"/> samtykke til tiltaket		04.05.15	<i>Per Halsøy</i>	

<b>Nabo-/gjenboereiendom</b>				<b>Eier/fester av nabo-/gjenboereiendom</b>				
Gnr.	Bnr.	Festenr.	Seksjonsnr.	Eiers/festers navn				
108	545			Gro Merete Bjørsvik				
Adresse Krambuhaugen 25A				Adresse Krambuhaugen 25A				
Postnr.		Poststed		Postnr.		Poststed		Poststedets reg.nr.
5955		Lindås		5955		Lindås		
Personlig kvittering for		Dato	Sign.	Personlig kvittering for		Dato	Sign.	
<input checked="" type="checkbox"/> mottatt varsel		03.05.2015	<i>Gro Merete Bjørsvik</i>	<input checked="" type="checkbox"/> samtykke til tiltaket		03.05.2015	<i>Gro Merete Bjørsvik</i>	

<b>Nabo-/gjenboereiendom</b>				<b>Eier/fester av nabo-/gjenboereiendom</b>				
Gnr.	Bnr.	Festenr.	Seksjonsnr.	Eiers/festers navn				
108	545			Ole-Tomas Øvstegård				
Adresse Krambuhaugen 25A				Adresse Krambuhaugen 25A				
Postnr.		Poststed		Postnr.		Poststed		Poststedets reg.nr.
5955		Lindås		5955		Lindås		
Personlig kvittering for		Dato	Sign.	Personlig kvittering for		Dato	Sign.	
<input checked="" type="checkbox"/> mottatt varsel		03.05.2015	<i>Ole-Tomas Øvstegård</i>	<input checked="" type="checkbox"/> samtykke til tiltaket		03.05.2015	<i>Ole-Tomas Øvstegård</i>	

<b>Nabo-/gjenboereiendom</b>				<b>Eier/fester av nabo-/gjenboereiendom</b>				
Gnr.	Bnr.	Festenr.	Seksjonsnr.	Eiers/festers navn				
Adresse				Adresse				
Postnr.		Poststed		Postnr.		Poststed		Poststedets reg.nr.
Personlig kvittering for		Dato	Sign.	Personlig kvittering for		Dato	Sign.	
<input type="checkbox"/> mottatt varsel				<input type="checkbox"/> samtykke til tiltaket				

<b>Nabo-/gjenboereiendom</b>				<b>Eier/fester av nabo-/gjenboereiendom</b>				
Gnr.	Bnr.	Festenr.	Seksjonsnr.	Eiers/festers navn				
Adresse				Adresse				
Postnr.		Poststed		Postnr.		Poststed		Poststedets reg.nr.
Personlig kvittering for		Dato	Sign.	Personlig kvittering for		Dato	Sign.	
<input type="checkbox"/> mottatt varsel				<input type="checkbox"/> samtykke til tiltaket				

Det er per dags dato innlevert rekommandert sending til ovennevnte adressater.

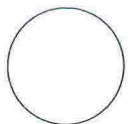
Samlet antall sendinger: \_\_\_\_\_ Sign. 

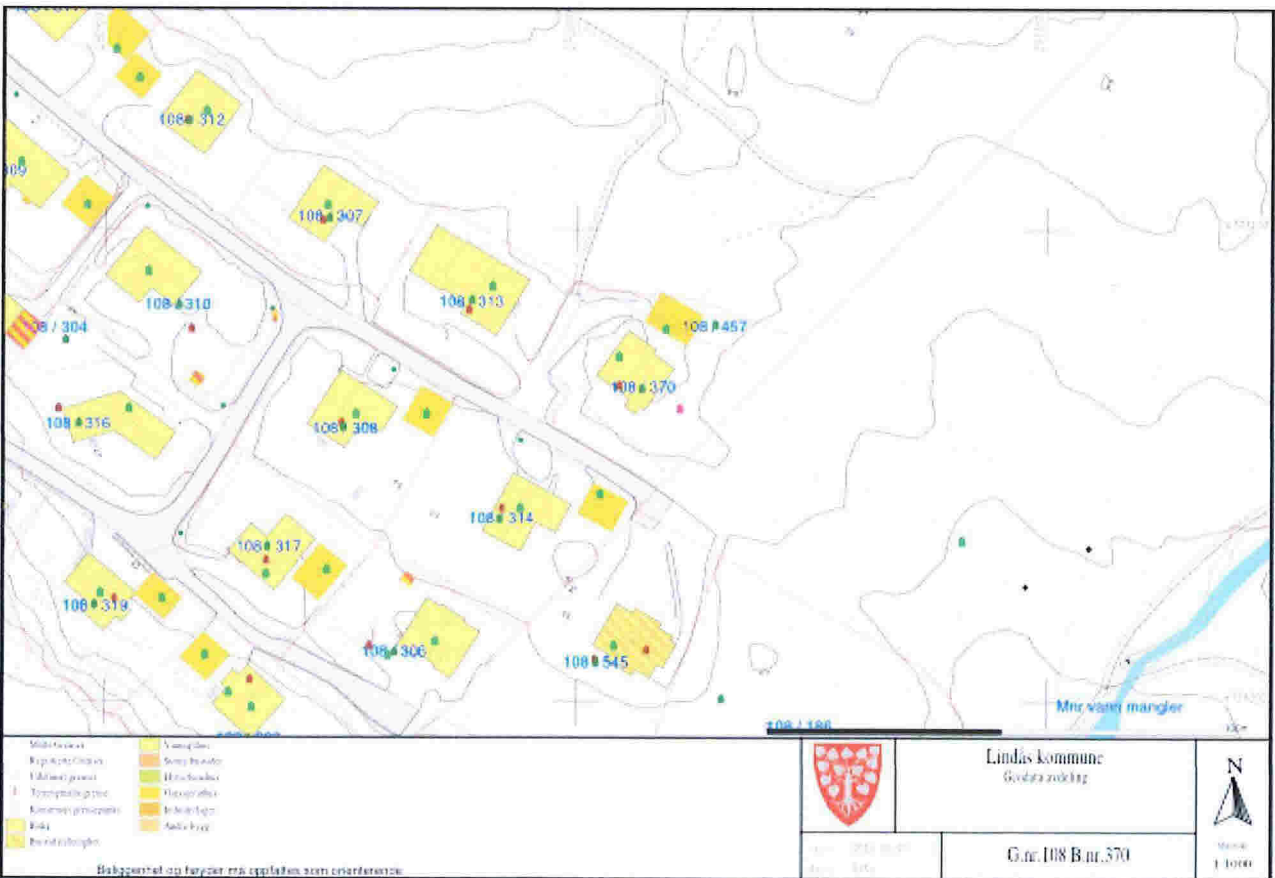
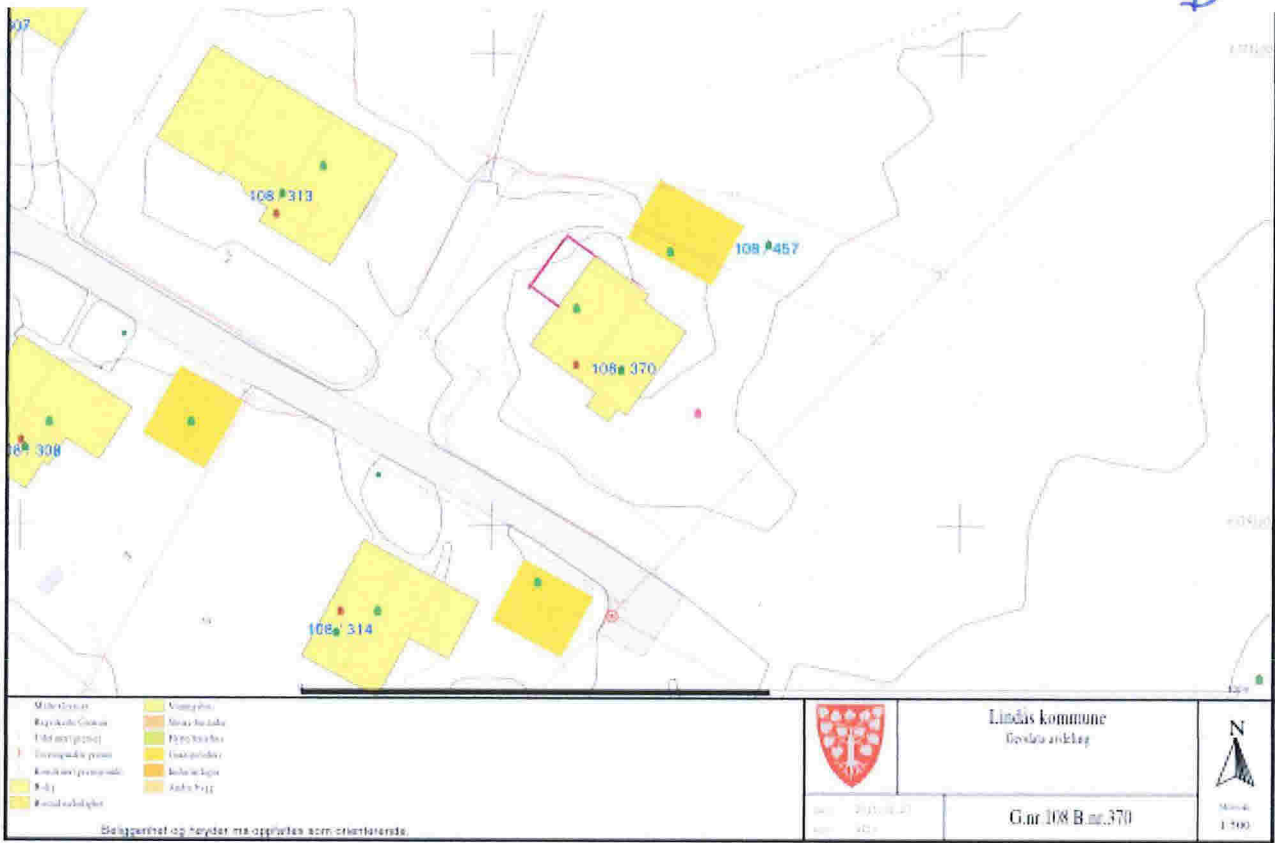

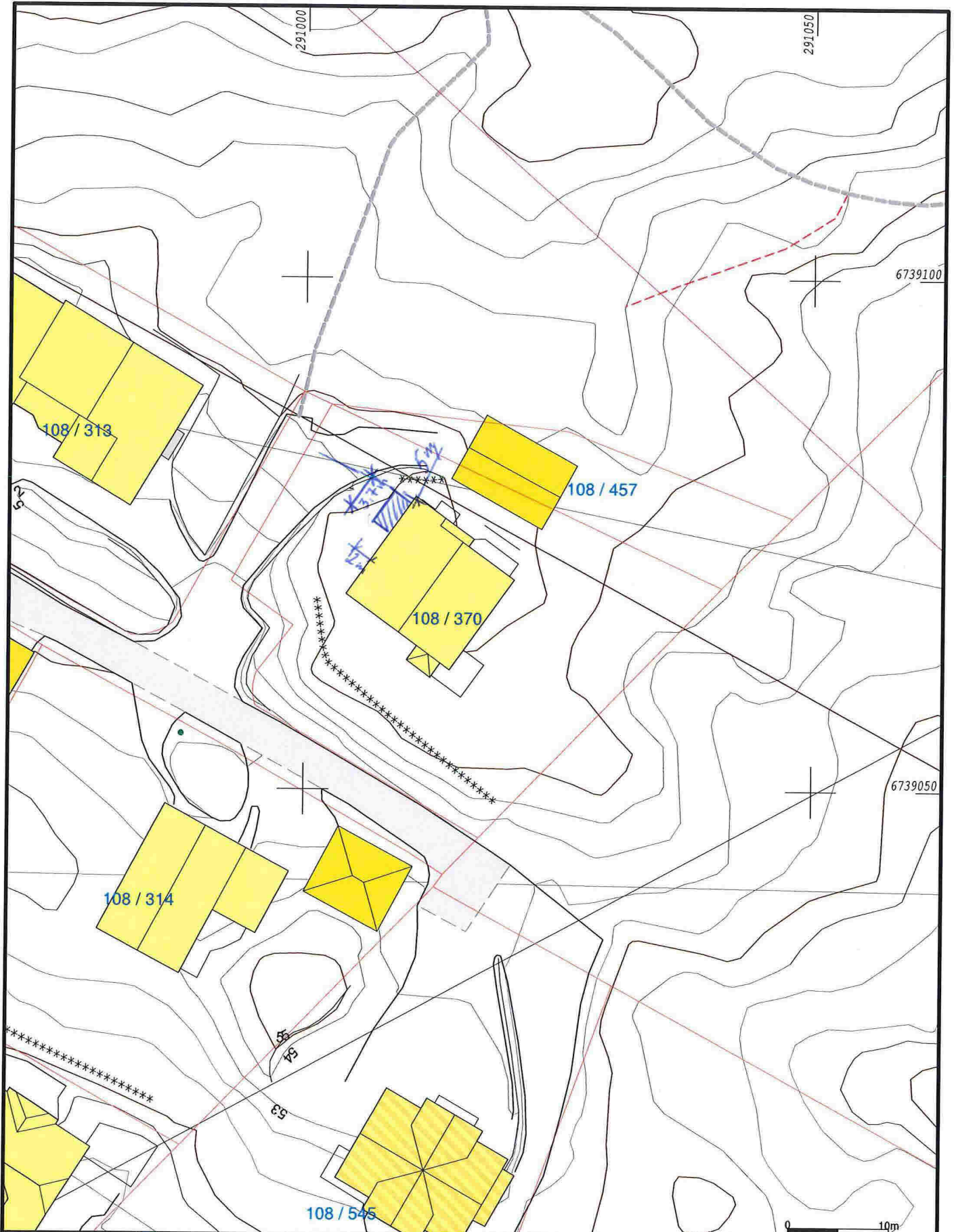

- Målte Grenser
- Registrerte Grenser
- Udefinert grenser
- Terrengmålte grense
- Konstruert grensepunkt
- Bolig
- Bustad m/leilighet
- Våningshus
- Større bustader
- Hytte/feriehuis
- Garasje/uthus
- Industri/lager
- Andre bygg

= TILBYGG



Lindås kommune  
Geodata avdeling



Dato: 2015.06.02  
Sign: lito

G.nr.108 B.nr.370

Målestokk  
1:500

Beliggenhet og høyder må oppfattes som orienterende.



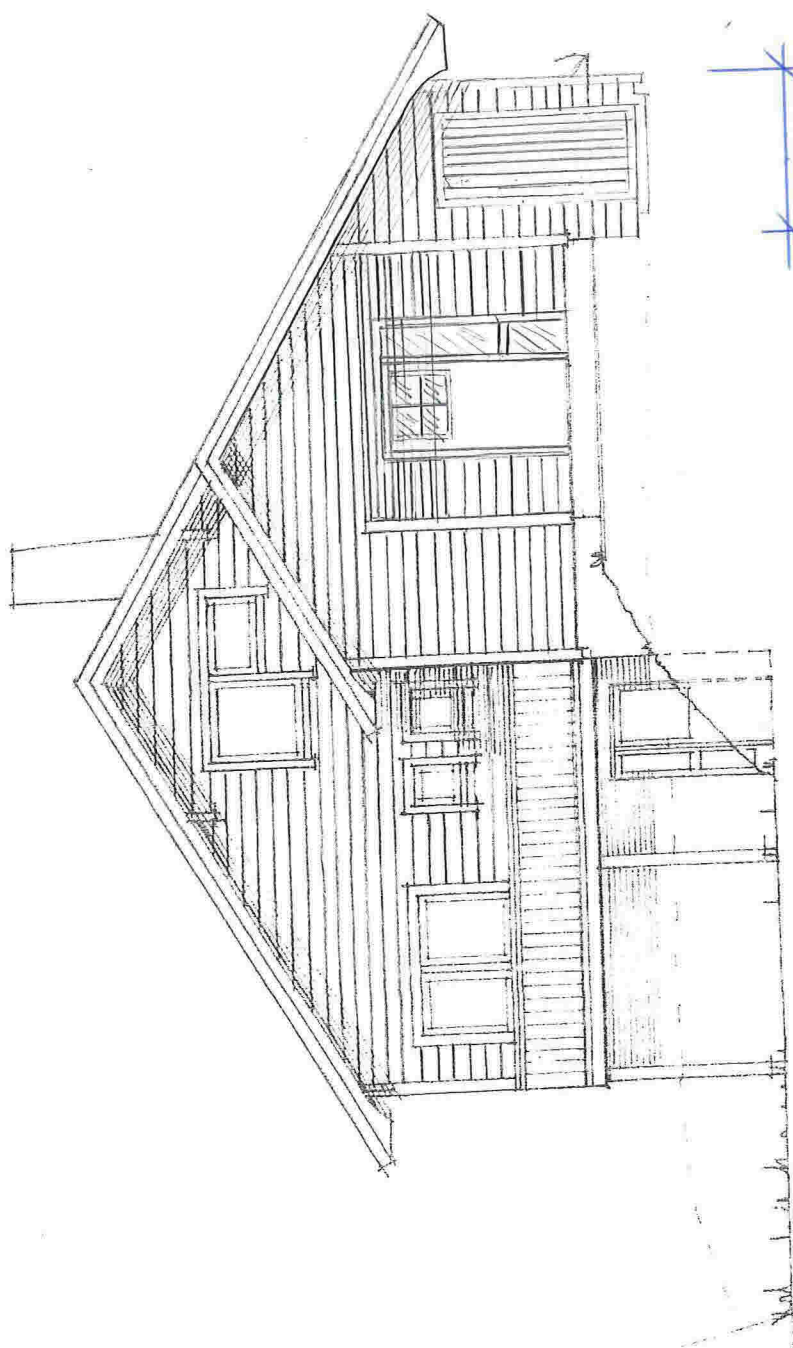

TILBYGG

NORD-ØST

TIL NABOER

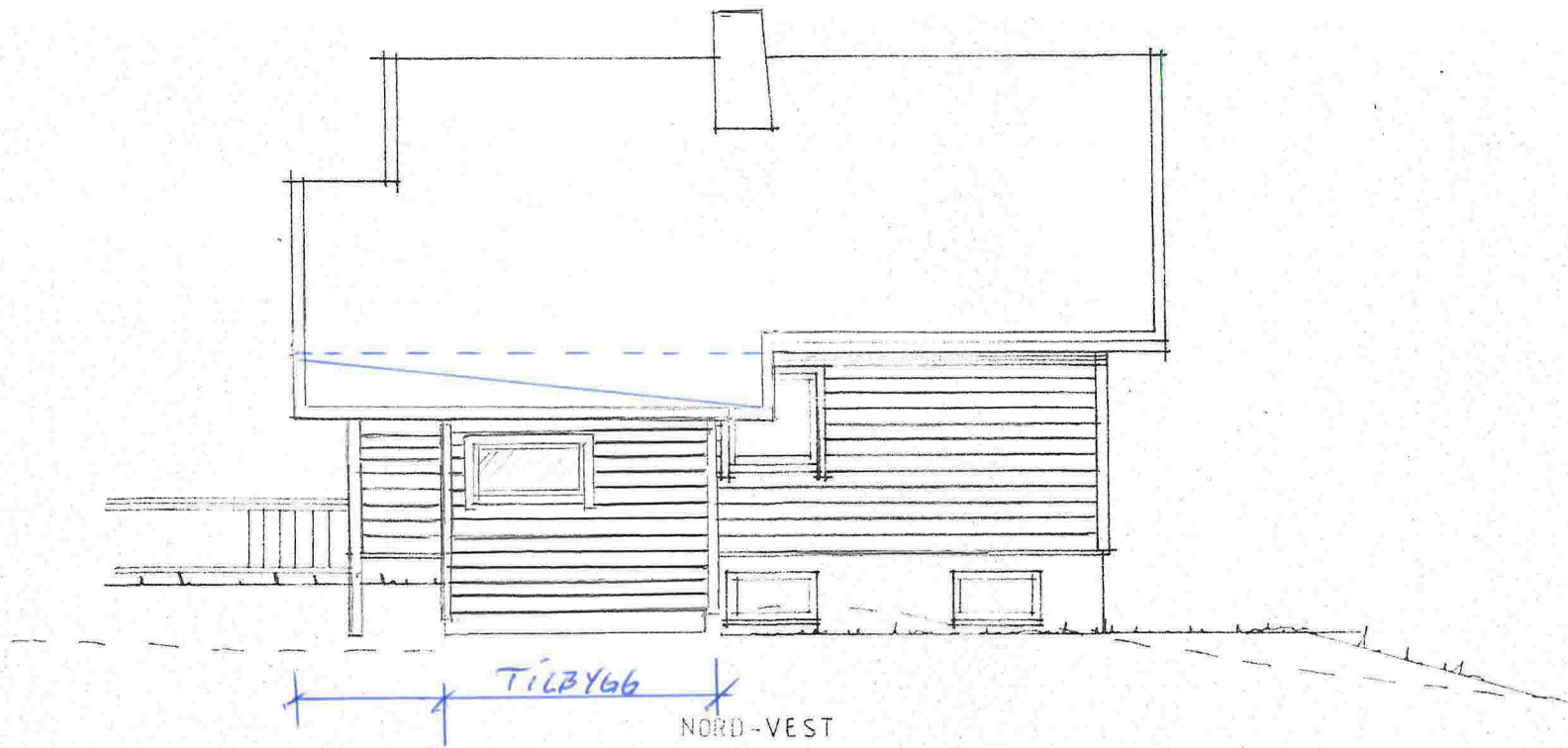

TIL NABOER

E-2

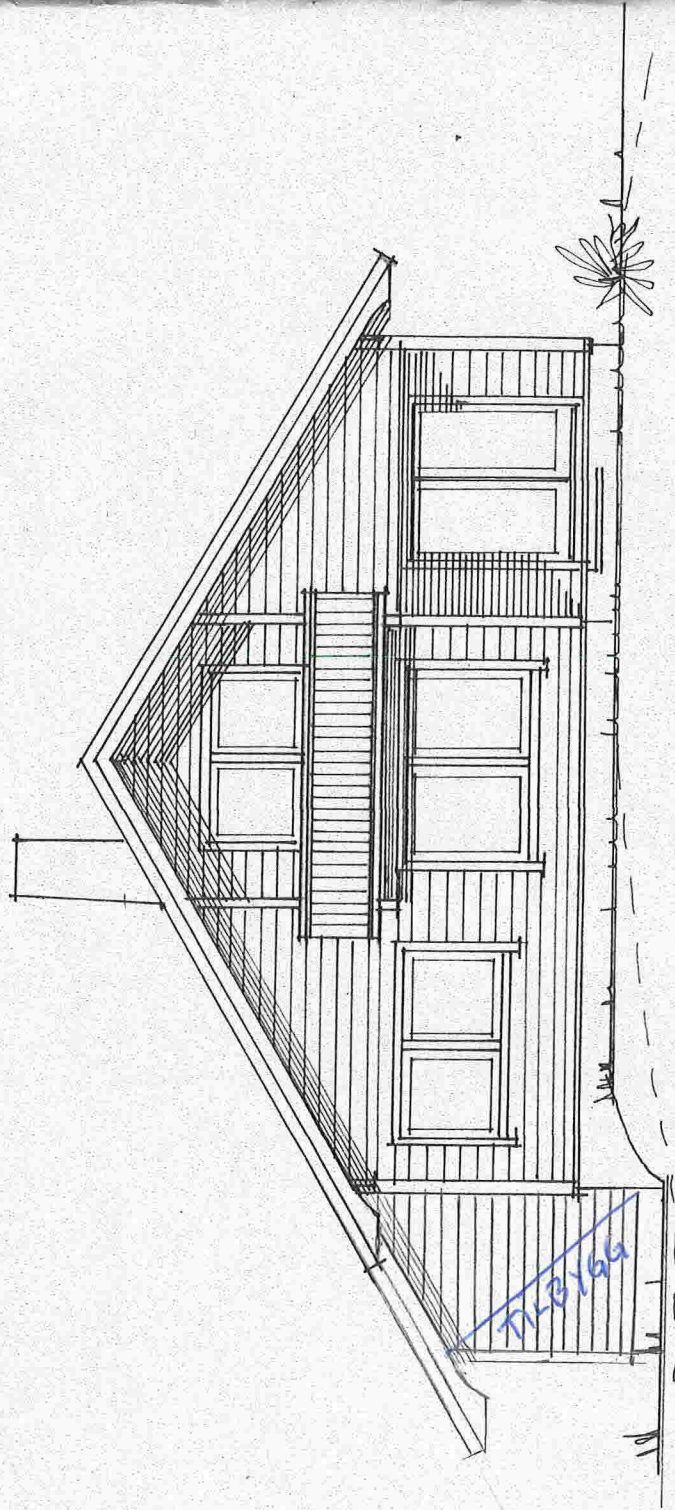

SYD-VEST

TILBUD



E-4

Existerende Bldg

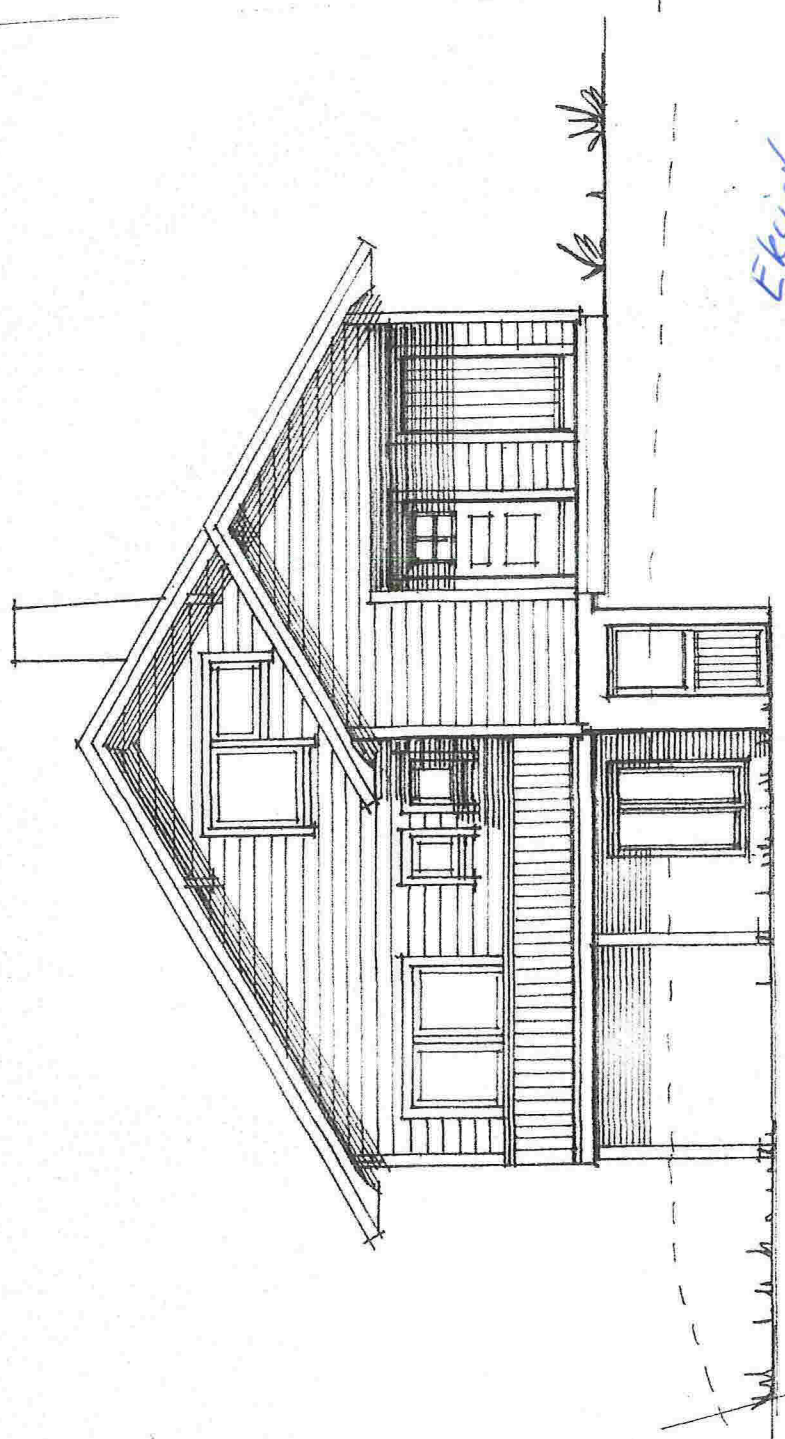

NORD-ÖST

FR. D.D

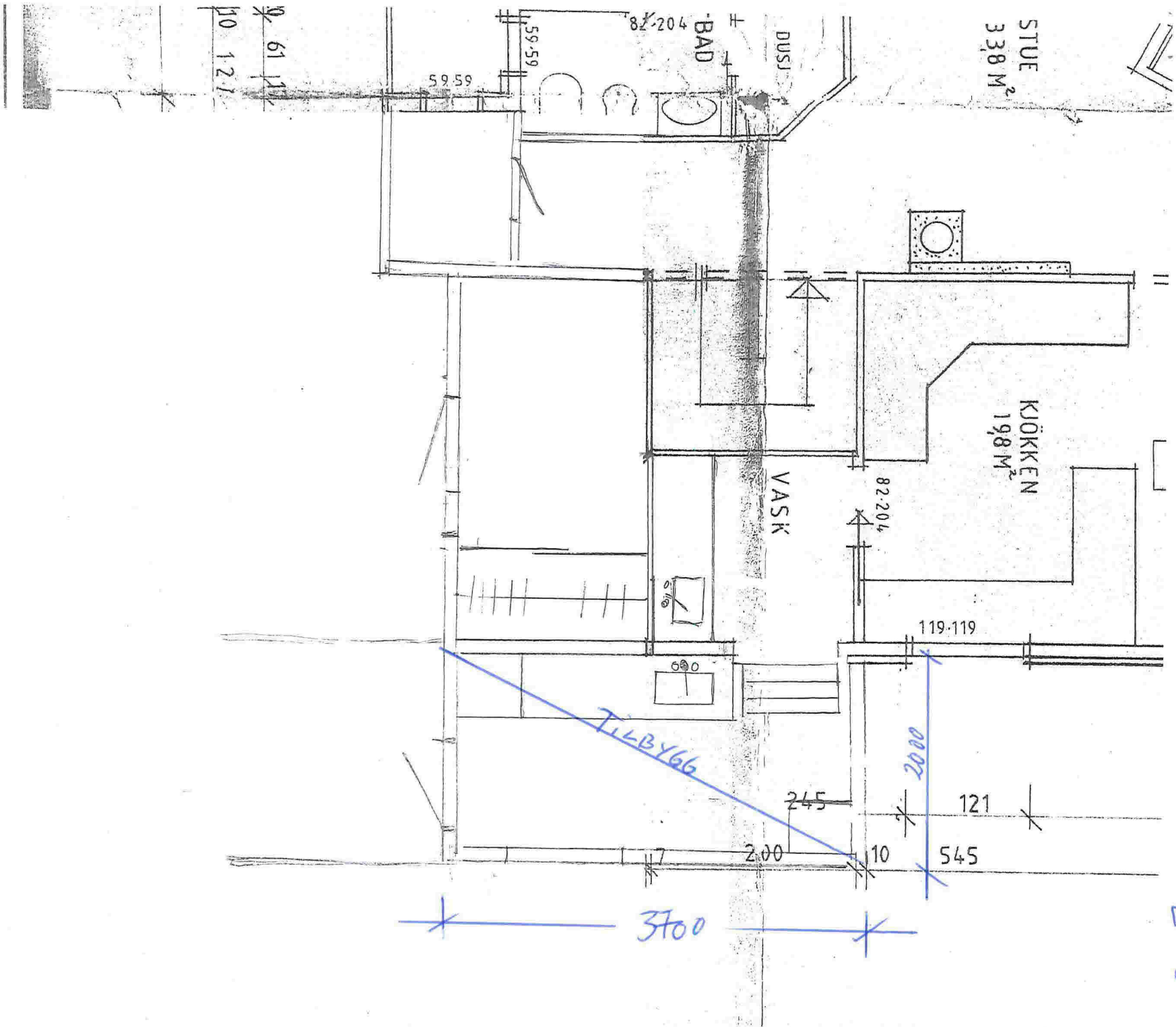

TIL NABOER

E-5