



Statens vegvesen

Særskilt vedtak og betingelser for arbeidet

| | | |
|---|------------------------------|------------------------|
| Plan nr.: N5174-2015 | Sak/Sveis nr.: 2 015 000 151 | Vedtak nr.: N5174-2015 |
| Veg nr.: Fv 57 | fra Hp/km: 03/0614 | til Hp/km: 03/3877 |
| Strekning: Hundvind-Vågseide | | Sted: Lindåsvegen |
| Arbeid som skal utføres: Utskifting/nyetablering av ståltrekkverk | | |
| Arbeidet utføres i perioden | | |
| Fra dato: 8 juni 2015 | Til dato: 19 juni 2015 | |
| Annet: Arbeid i tida man - fre kl 07.00 - 18.00. | | |

| | |
|--|--|
| Region: Vest | Region (2): Velg |
| Avdeling: Hordaland | Avd. (2): Velg |
| | Avd. (3): Velg |
| Seksjon: Vegseksjon Noed-, Midt- og Sunnhordland | Telefon: 95 845 124 |
| | Faks: |
| Adresse: | e-post: nordhordland.arbeidsvarsling@vegvesen.no |

Med hjemmel i skiltforskrift av 7. oktober 2005 nr 1219 §§ 26, 28, 30 og 32 og vegtrafikkloven §7 treffes vedtak om bruk av følgende trafikkregulerende skilt/lyssignaler/dirigering/oppmerking i samsvar med vedlagte skisse:

| | | | | | |
|-------------------------------------|--------------------------|-----------------------------------|-------------------------------------|------------------------------|-------------------------------------|
| Fartsgrenseskilt (362.x)..... | <input type="checkbox"/> | Andre trafikkregulerende tiltak | <input checked="" type="checkbox"/> | Trafikksignal (skyttel)..... | <input checked="" type="checkbox"/> |
| <input type="checkbox"/> | <input type="checkbox"/> | God skilting, sikring, merking og | | Manuell dirigering..... | <input type="checkbox"/> |
| 30 | 40 | 50 | 60 | 70 | 80 |
| <input checked="" type="checkbox"/> | <input type="checkbox"/> | <input type="checkbox"/> | <input type="checkbox"/> | <input type="checkbox"/> | <input type="checkbox"/> |
| 90 | varsling. | | | Vegstengning..... | <input type="checkbox"/> |

Betingelser for arbeidet:

- Arbeidet skal varsles som vist på vedlagte arbeidsvarslingsplan, datert: 05.06.2015
- Bestemmelsene i skiltforskriften og håndbok 051 "Arbeid på og ved veg" gjelder for arbeidet
- Ansvarlig for gjennomføring og oppfølging (kryss av):

| | | | |
|---------------------------|-------------------------------------|---|--|
| Statens vegvesen..... | <input checked="" type="checkbox"/> | ⇒ | Byggeleder: Øystein Hagesæter |
| Annen offentlig etat..... | <input type="checkbox"/> | ⇒ | Angi hvilken: _____ |
| Entreprenør..... | <input checked="" type="checkbox"/> | ⇒ | Lemminkäinen Norge AS, Veidrift Nordhordland |
- Ansvarshavende: Ståle Hammer Tlf./e-post: 91880961
Stedsansvarlig(e): Ronny Håkonsen Tlf./e-post: 90209039
- Loggbok skal alltid føres, og returneres fylkesavdeling: Hordaland
- Lede-/følgebil
- Følgende skal varsles/informeres om arbeidet (kryss av):

| | | | | | |
|--------------------------|-------------------------------------|-----------------|-------------------------------------|---------------------|-------------------------------------|
| Politi..... | <input checked="" type="checkbox"/> | Brannvesen..... | <input checked="" type="checkbox"/> | Ambulanse/lege..... | <input checked="" type="checkbox"/> |
| Vegtrafikksentralen..... | <input checked="" type="checkbox"/> | | | | |
| Skole..... | <input type="checkbox"/> | ⇒ | Angi hvilke(n): _____ | | |
| Kollektivselskap..... | <input checked="" type="checkbox"/> | ⇒ | Angi hvilke(t): Nobina/Skyss/Tide | | |
| Radio, presse m.m..... | <input type="checkbox"/> | ⇒ | Angi hvem: _____ | | |
| Andre..... | <input type="checkbox"/> | ⇒ | Angi hvem: _____ | | |
- Tillatelser:

| | | | |
|----------------------|--------------------------|------------------------|-------------------------------------|
| Gravetillatelse..... | <input type="checkbox"/> | Arbeidstillatelse..... | <input checked="" type="checkbox"/> |
|----------------------|--------------------------|------------------------|-------------------------------------|

NB: Se vedlagte vilkår for gravetillatelsen
- Kopi av all dokumentasjon som inngår i arbeidsvarslingsplanen skal oppbevares på arbeidsstedet.
- Spesielle vilkår/betingelser:

Skilt som styrer midlertidig hastighet, samt oppheving av midlertidig hastighet må tilpasses permanent skilting / hastighet. Max utstrekking lysregulering 300 m. Søk å arbeide i kortest mulige strekk. **Unngå opphopping av kjøretøy !!**

Ta særlig hensyn til myke trafikanter, sikre sikker og trygg passering. Alt i henhold til HB N301/101.

NB: Politiet og ansvarshavende skal ha kopi av blanketten.

Bergen

05.06.2015

Statens vegvesen

Arve Løvteit
Arve Løvteit

Sign. (etter fullmakt)

Sted

Dato



Statens vegvesen

Plan for varsling og sikring av vegarbeide

| | | | | | |
|--------------------------|---|----------------|----------------------|------------------|---------------------|
| Plan nr.: | N5174-2015 | Sak/Sveis nr.: | 2015000151 | Vedtak nr.: | N5174-2015 |
| Veg nr.: | Fv 57 | fra Hp/km: | 03/0614 | til Hp/km: | 03/3877 |
| Strekning: | Hundvind-Vågseide | | | Sted: | Lindåsvegen |
| Arbeid som skal utføres: | Utskifting/nyetablering av stålrekkverk | | | | |
| Entreprenør: | Lemminkäinen Norge AS, Veidrift Nordhordland | | | | |
| Adresse: | Kvassnesvegen 32 | | 5914 Isdalstø | | |
| Ansvarshavende: | Ståle Hammer | Tlf./e-post: | 91880961 | | |
| Stedsansvarlig(e): | Ronny Håkonsen | Tlf./e-post: | 90209039 | | |
| Arbeidet utføres | fra dato: | 8 juni | 2015 | Til dato: | 19 juni 2015 |

Underskrevet plan er vedtak med hjemmel i skiltforskriftens §29 og §30. Særskilt vedtak for trafikkregulerende tiltak skal vedlegges.

Varslingsmaterieell:

| Skilt nr.: | Ant.: |
|------------|---------------------|
| | 110 4 |
| | 132 2 |
| | 149 Etter behov |
| | 362.50 8 |
| | 364.50 2 |
| | 362.60 Etter behov |
| | 362.70 Etter behov |
| | 808.748 Etter behov |
| | 156 et behov |
| | 560.615 2 |
| | 802 2 |

Merknader

Daglig arbeidstid er 07:00-18:00

Dersom trafikkmengde og siktforhold tilsier det må det suppleres med ekstra skilt 110 og 149 (Vegarbeid og Kø)

Dersom det er kryssende veger i den lys-regulerte strekningen skal det varsles med skilt nr 156 og 808.748

Skilt fjernes ved opphold i arbeidet. (Dersom forsvarlig).

Blankettfordeling:

- Statens vegvesen
- Entreprenør
- Ansvarshavende
- Politiet
- Lindås kommune

Skisse:

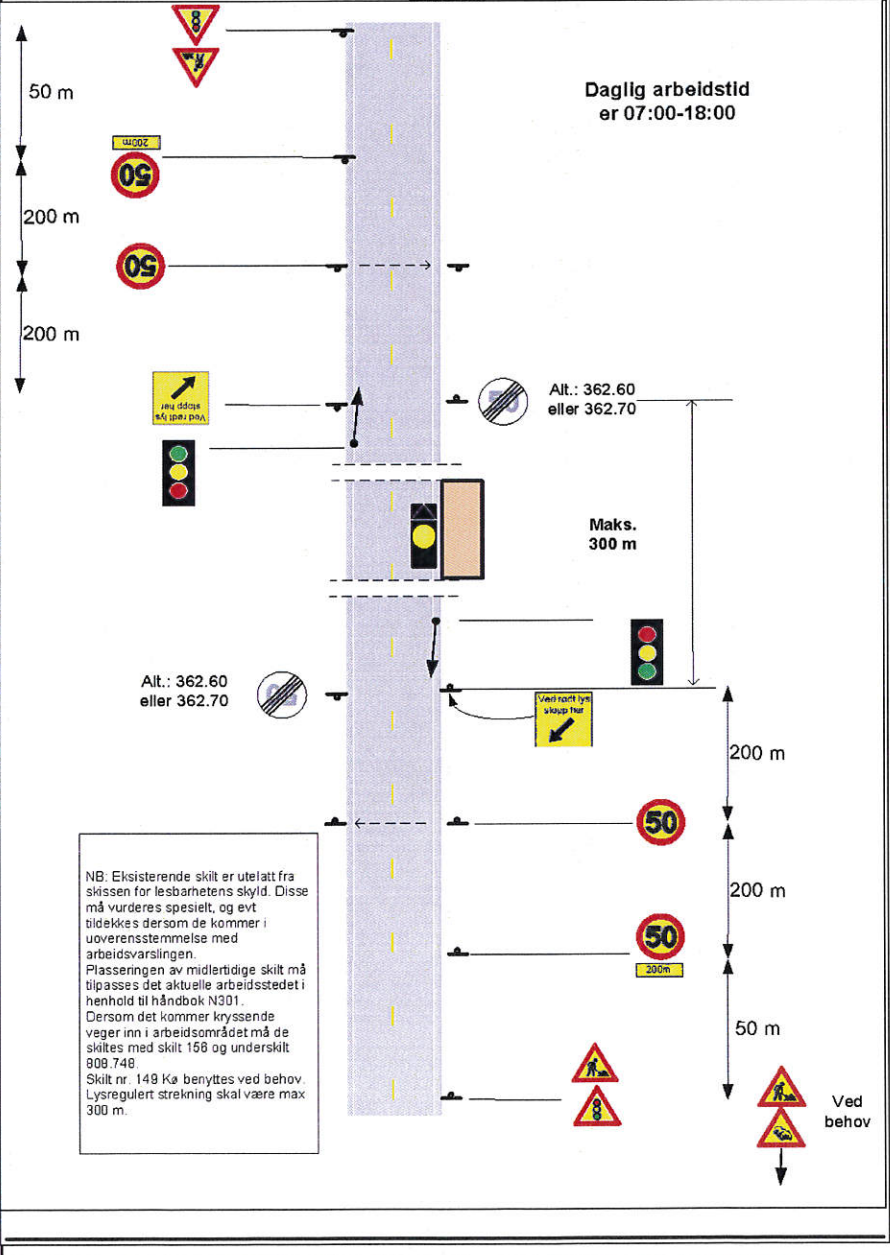

Statens vegvesen

Fylles ut av skiltmyndigheten:

Bergen

05.06.2015

Arve Løvteit

Arve Løvteit

Sted

Dato

Sign. (etter fullmakt)



Statens vegvesen

Enkel risikovurdering av arbeide på eller ved veg

| | | | | | |
|------------------------------------|---|---------------|-------------------|----------------------|--|
| Plan nr.: | N5174-2015 | Sak/Sveis nr: | 2015000151 | Vedtak nr.: | N5174-2015 |
| Veg nr.: | Fv 57 | fra Hp/km: | 03/0614 | til Hp/km: | 03/3877 |
| Strekning: | Hundvind-Vågseide | | | Sted: | Lindåsvegen |
| Arbeid som skal utføres: | Utskifting/nyetablering av stålrekkverk | | | | |
| Ansvarshavende: | Ståle Hammer | | | Tlf./e-post: | 91880961 |
| Entreprenør: | Lemminkäinen Norge AS, Veidrift Nordhordland | | | Adresse: | Kvassnesvegen 32 |
| Arbeidet utføres i perioden | | | | 5914 Isdalstø | |
| Fra dato: | 8 juni | 2015 | Til dato: | 19 juni | 2015 |
| | | | | | E-post: staale.hammer@lemminkainen.no |

En risikovurdering er en vurdering av hva som kan gå galt, hva som kan gjøres for å hindre det og hvordan en kan redusere konsekvensene dersom noe skjer.

- ▲ Tre enkle spørsmål er kjernen i risikovurderingen:
- Hva kan gå galt?
 - Hva kan vi gjøre for å hindre dette?
 - Hva kan vi gjøre for å redusere konsekvensene dersom det skjer?

| Forhold som kan medføre risiko for ulykke: | Sannsynlighet: | Konsekvens: | Prioritet: |
|--|----------------------|----------------------|---------------|
| | Sett inn verdi for : | Sett inn verdi for : | (= produktet) |
| Forhold nr.: | Stor: 1 | Stor: 1 | |
| ↓ Beskrivelse: | Middels: 2 | Middels: 2 | |
| ↓ Eks.: Byggegrep 1 m dyp umiddelbart inntil kjørebane | Liten: 3 | Liten: 3 | |
| 1: Påkjørsel ved utsetting av arbeidsvarsling. | 1 | 2 | 2 |
| 2: Påkjørsel av arbeidere av passerende kjøretøy | 1 | 1 | 1 |
| 3: Kollisjon mellom arbeidsmaskiner og passerende kjøretøy | 1 | 2 | 2 |
| 4: Skade på trafikanter ved arbeid på/ved GS-veg | 2 | 2 | 4 |
| 5: Klemfare ved demontering/montering av rekkverk | 2 | 2 | 4 |
| 6: | | | 0 |
| 7: | | | 0 |
| 8: | | | 0 |
| 9: | | | 0 |
| 10: | | | 0 |
| 11: | | | 0 |

Forhold nr.:

↓ Tiltak for å forhindre at ulykker skjer / reduserer konsekvensene av en ulykke:

- 1: Spesielt oppmerksom ved utsetting av varslingsmateriell
- 2: Varsling iht. plan. Nedsatt fart og lysregulering benyttes.
- 3: Varsling iht. plan. Nedsatt fart og lysregulering benyttes. Maskinførere må ha kontroll på trafikken ved svinging av maskiner.
- 4: Ta spesielt hensyn til myke trafikanter, ved behov lede dem forbi arbeidsstedet
- 5: Utvide forsiktighet, SJA utarbeides for hvert enkelt arbeidssted.
- 6: _____
- 7: _____
- 8: _____
- 9: _____
- 10: _____
- 11: _____

Merknader:

Statens vegvesen

