

### FASADE NORD - ØST

EKSIST. FASADE

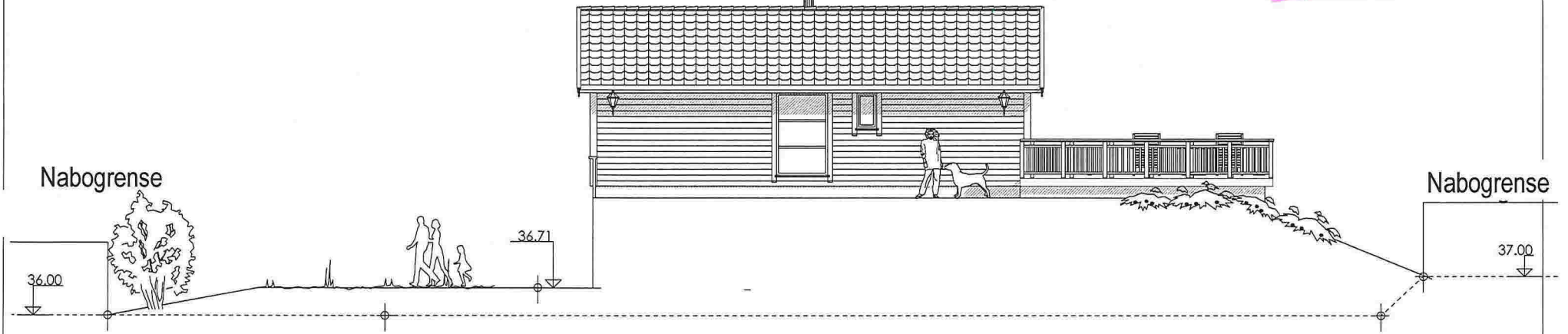

### FASADE SØR - VEST

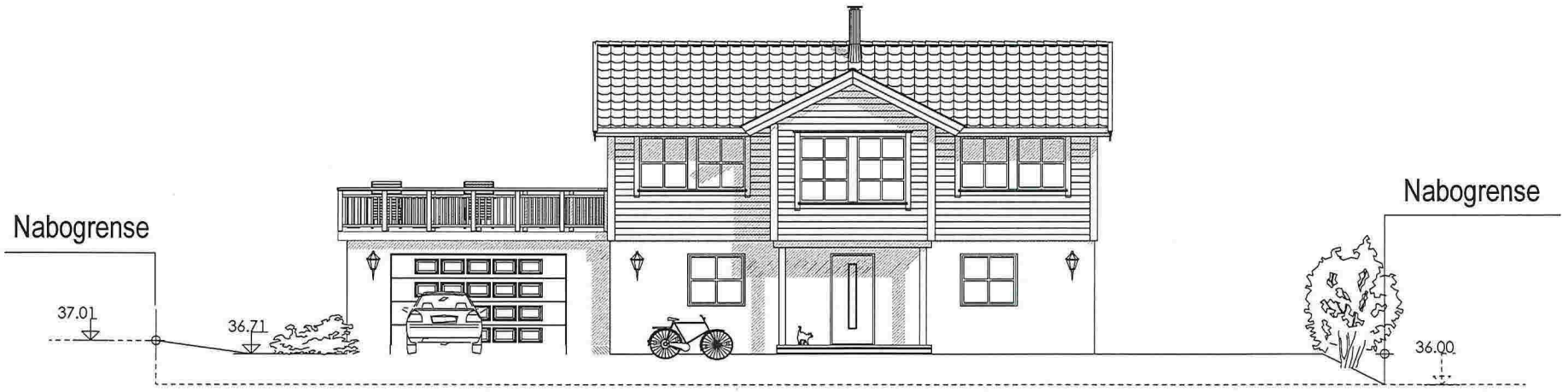

NYTT TERRENG

EKSISTERENDE TERRENG

 <b>DDS-CAD</b>	Tiltakshaver: <u>Sjursen ANS</u>	Dato: <u>06.12.2012</u>
	Byggeplass: <u>Fagervollen 48</u>	Tegn: <u>Torge</u>
	Kommune: <u>Lindås</u>	Prosjekt: <u>48 Hundvin</u>
	Gnr: _____ Bnr: _____ Måt: <u>1 : 100</u>	Tegnr.nr: <u>502</u>
	Fasader: _____	<small>© Tegningen er beskyttet i.h.t. lov om opphavsrett.</small>

DATA DESIGN SYSTEM

**EKSIST. PLAN**

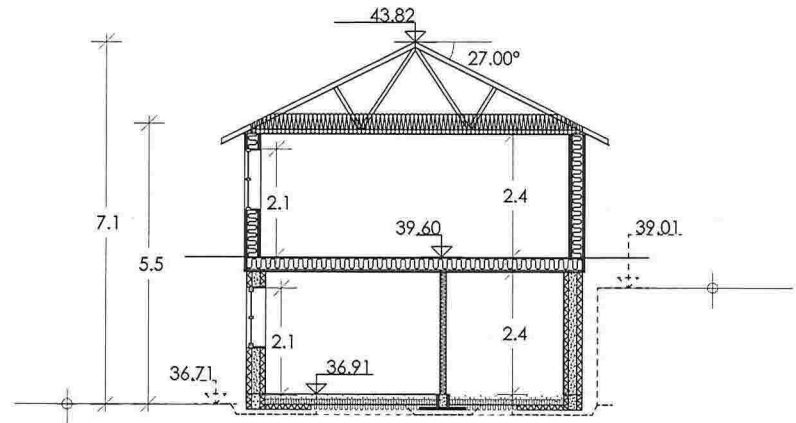
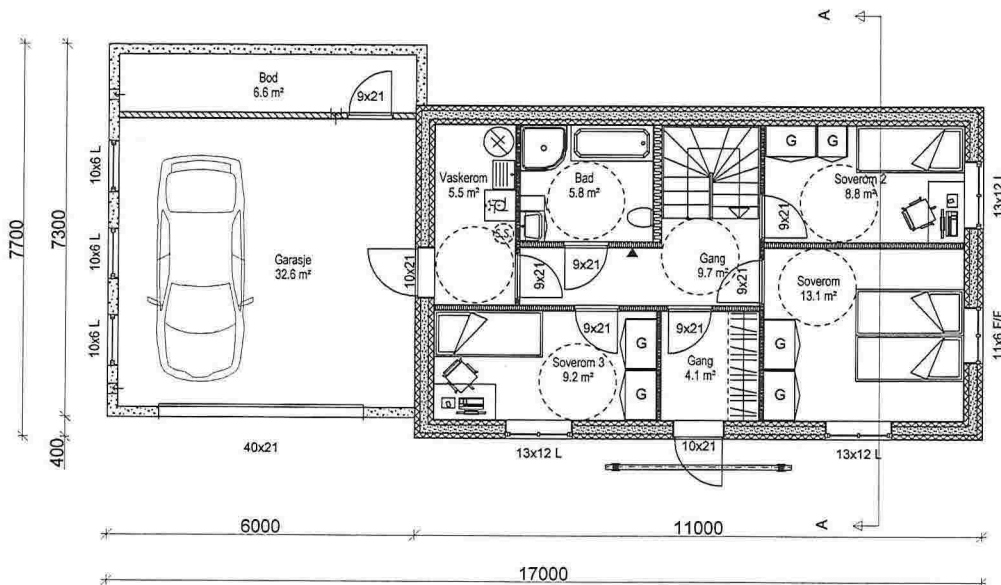
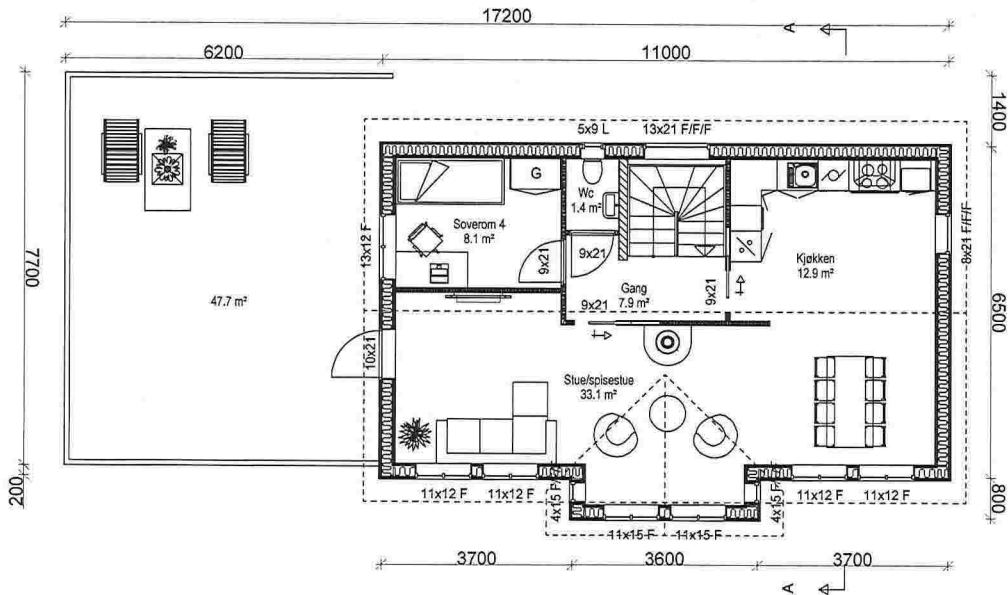

 <b>DDS-CAD</b>	Tiltakshaver: <b>Sjursen ANS</b>	Dato: <b>06.12.2012</b>
	Byggeplass: <b>Fagervollen 48</b>	Tegn: <b>Torge</b>
	Kommune: <b>Lindås</b>	Prosjekt: <b>48 Hundvin</b>
	Gnr: _____ Bnr: _____ Mål: <b>1 : 100</b>	Tegn.nr: <b>501</b>
	Planer og snitt	<small>© Tegningen er beskyttet i.h.t. lov om opphavsrett.</small>

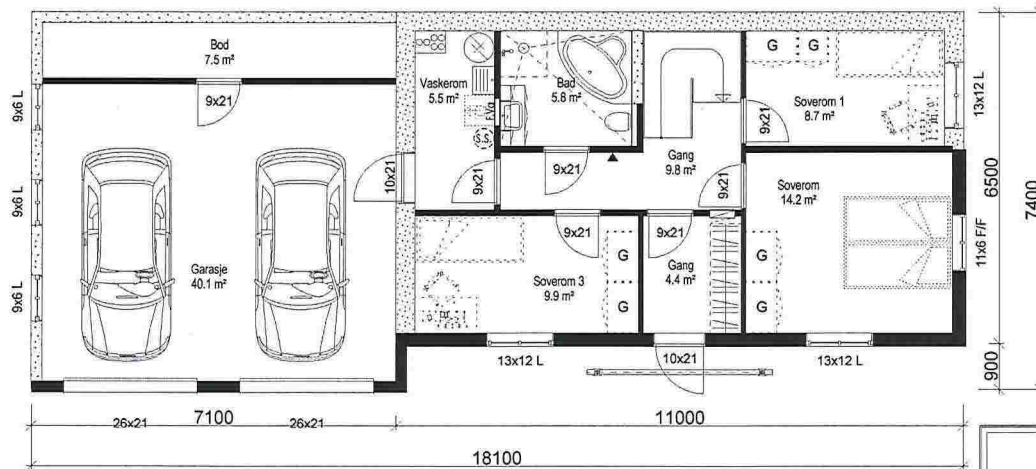
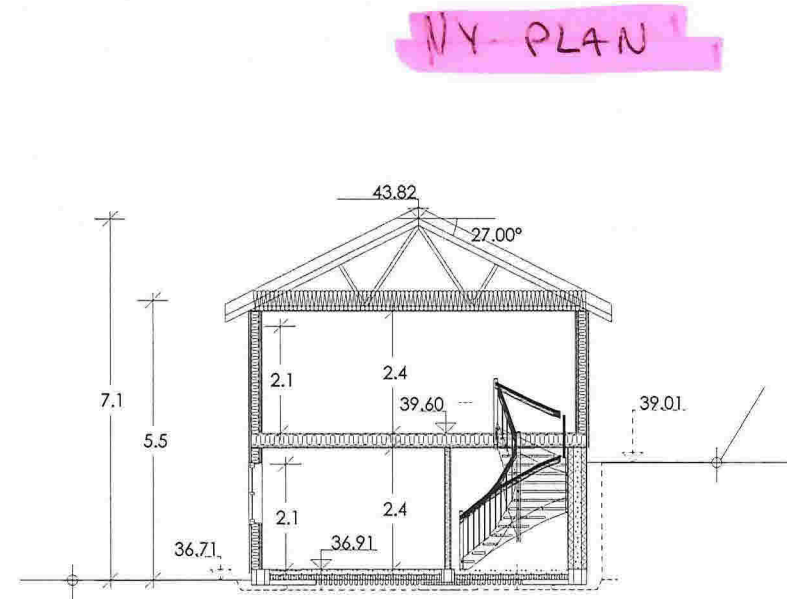
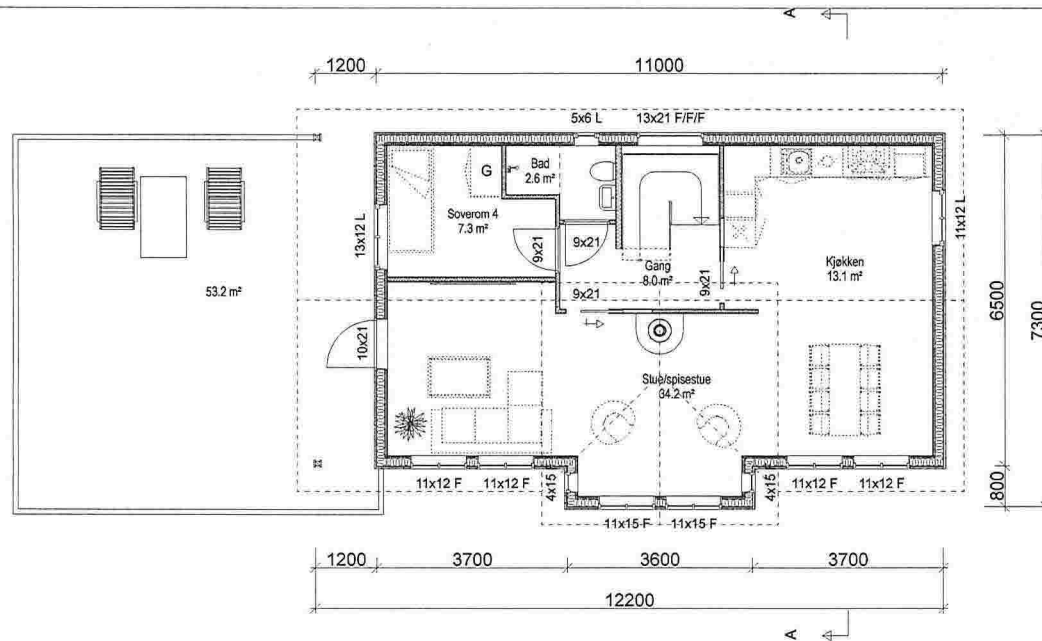

DATA DESIGN SYSTEM



DDS-CAD

Tiltakshaver: Veslava og Andrej Romanovskij

Byggeplass: Fagervollen 48

Kommune: Lindås

Gnr: 56 Bnr: 150 Mål: 1 : 100

Planer og snitt

Dato: 28.11.2014

Team: Torge

Prosjekt nr.: \_\_\_\_\_

Tegn.nr.: 501

48 Hundvin

© Tegningen er beskyttet i.h.t. lov om opphavsrett.

NY FASADE

E-1

FASADE SØR

Nabogrense

Nabogrense

37.01

36.75

36.00

FASADE NORD

Nabogrense

Nabogrense

36.00

36.71

37.00

DATA DESIGN SYSTEM

REV. ANT. REVIDERINGEN GJELDER

SIGN. DATO

Tiltakshaver: Veslava og Andrej Romanovskij

DATO 28.11.2014

Byggeplass: Fagervollen 48

TEGN. Torge

Kommune: Lindås

G.NR: 56 B.NR. 150

MÅL 1 : 100

FASADE NORD + SØR

PROSJ.NR.

DDS-CAD

TEGN. NR. 502

48 Hundvinn