

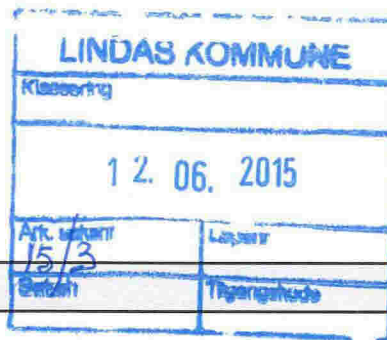

# Nabovarsel

Sendes til berørte naboer og gjenboere

plan- og bygningsloven av 27. juni 2008 nr. 71 § 21-3



## Til

Lindås Kommune  
Felles postmottak Kvernhusmyrane 20  
5914 ISDALSTØ

## Som eier/fester av

Gnr.	Bnr.	Eiendommens adresse
188	767	Eiendommen har ikke veiadresse

## Tiltak på eiendommen

Kommune	Gnr.	Bnr.	Adresse	Eier/fester
Lindås	188	5	Sjøsivevegen 2, 5917 ROSSLAND	KT OG OPI INVEST AS

## Det varsles herved om

Søknadstype	Tiltakstype	Næringsgruppekode
søknad i ett trinn	Plassering av midlertidige bygninger, konstruksjoner og anlegg	S Annen tjenesteyting
Formål	Beskrivelse av bruk	
annet	Midlertidig lagerhall - fornya løyve	

## Nabovarselet gjelder

Søderstrøm Blomster og Hagesenter AS har midlertidig løyve til oppføring av lagerhall på Gjervikflaten. Søknaden gjeld fornying av løyve i nye 2 år rekna frå 31.08.2015 eller fram til arealdisponeringa av arealet lagerhallen står på er avklara gjennom rulleringa av kommunedelplan Knarvik - Alversund. Søknaden gjeld også dispensasjon frå vedtak i Plan- og miljøutvalet sak 147/11 om tilbakeføring av arealet til jordbruksareal. Søknaden gjeld fram til arealdisponeringa på gjervikflaten er avklara gjennom rulleringa av kommunedelplan Knarvik - Alversund.

## Arealdisponering

### Planstatus mv.

Gjeldende plan	Navn på plan
Kommuneplanenes arealdel	Kommunedelplan Knarvik - Alversund

## Spørsmål og merknader vedrørende nabovarsel

### Tiltakshaver

navn  
KT OG OPI INVEST AS

### Kontaktperson

navn	e-postadresse	Telefon	Mobiltelefon
Kristoffer Søderstrøm	soederstroem@outlook.com	56179180	93409989

# Nabovarsel

Sendes til berørte naboer og gjenboere

plan- og bygningsloven av 27. juni 2008 nr. 71 § 21-3



## Merknadene sendes:

Eventuelle merknader skal være mottatt innen 2 uker etter at dette varsel er sendt. Ansvarlig søker/tiltakshaver skal sammen med søknad sende innkomne merknader og redegjøre for eventuelle endringer.

Navn	Postadresse	e-postadresse
KT OG OPI INVEST AS	levegen 211, 5917 ROSSLAND	soederstroem@outlook.com

## Signering

### Ansvarlig søker/Tiltakshaver

Sted Jo

Dato 4/6-15

Signatur Kristoffer Söderström

Gjentas med blokkbokstaver Kristoffer Söderstrøm

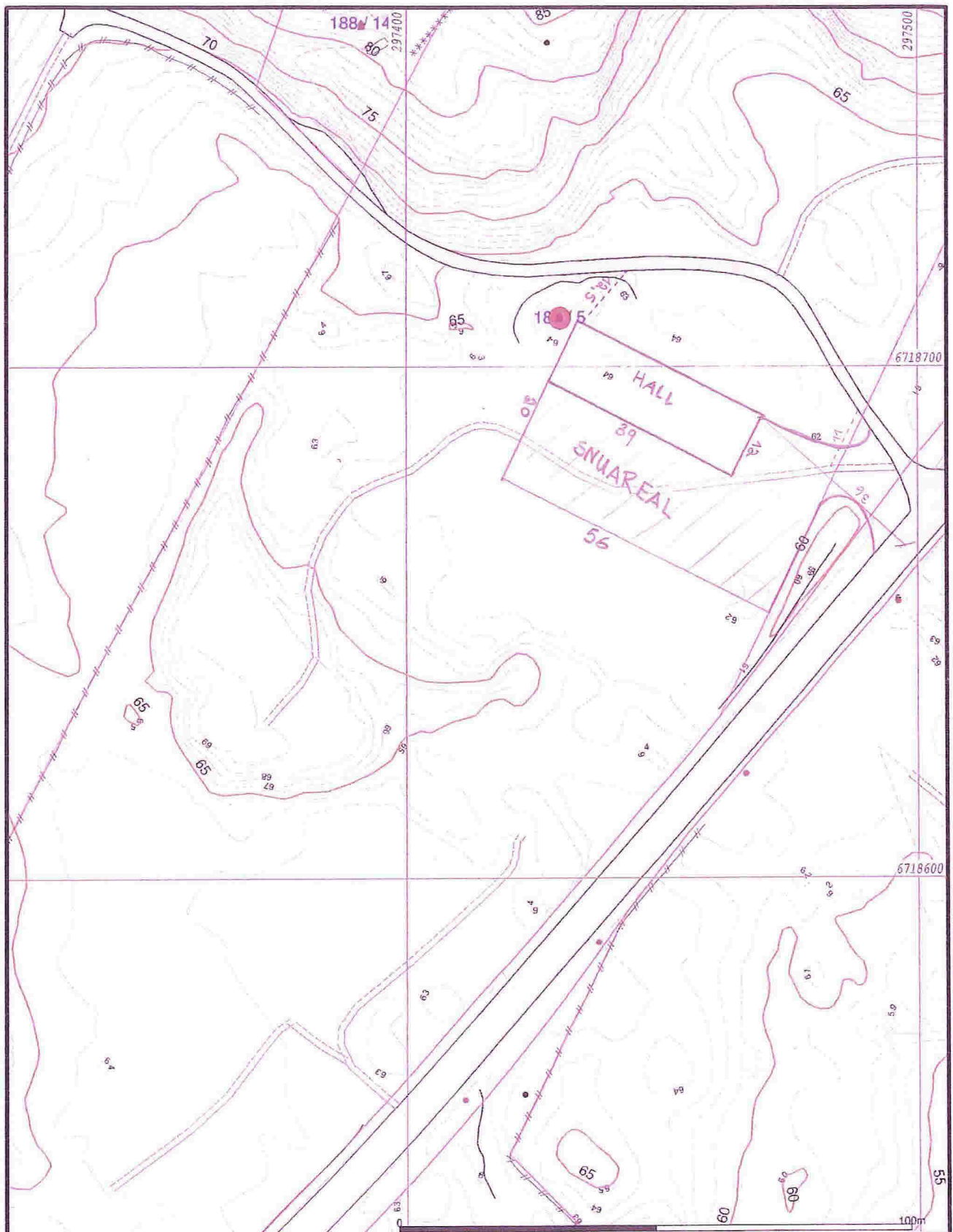

- |                          |                 |
|--------------------------|-----------------|
| — Målte Grenser          | Større bustader |
| — Registrerte Grenser    | Hytte/feriehus  |
| - - - Udefinert grenser  | Garasje/uthus   |
| ↑ Terrengmålte grense    | Industri/lager  |
| — Konstruert grensepunkt | Andre bygg      |
| □ Bolig                  |                 |
| □ Bustad m/ferlighet     |                 |
| □ Våningshus             |                 |



Lindås kommune  
Geodata avdeling



Dato: 2013.07.03  
Sign: eir

Gnr 188 bnr 5

Målestokk  
1:1000

Beliggenhet og høyder må oppfattes som orienterende.

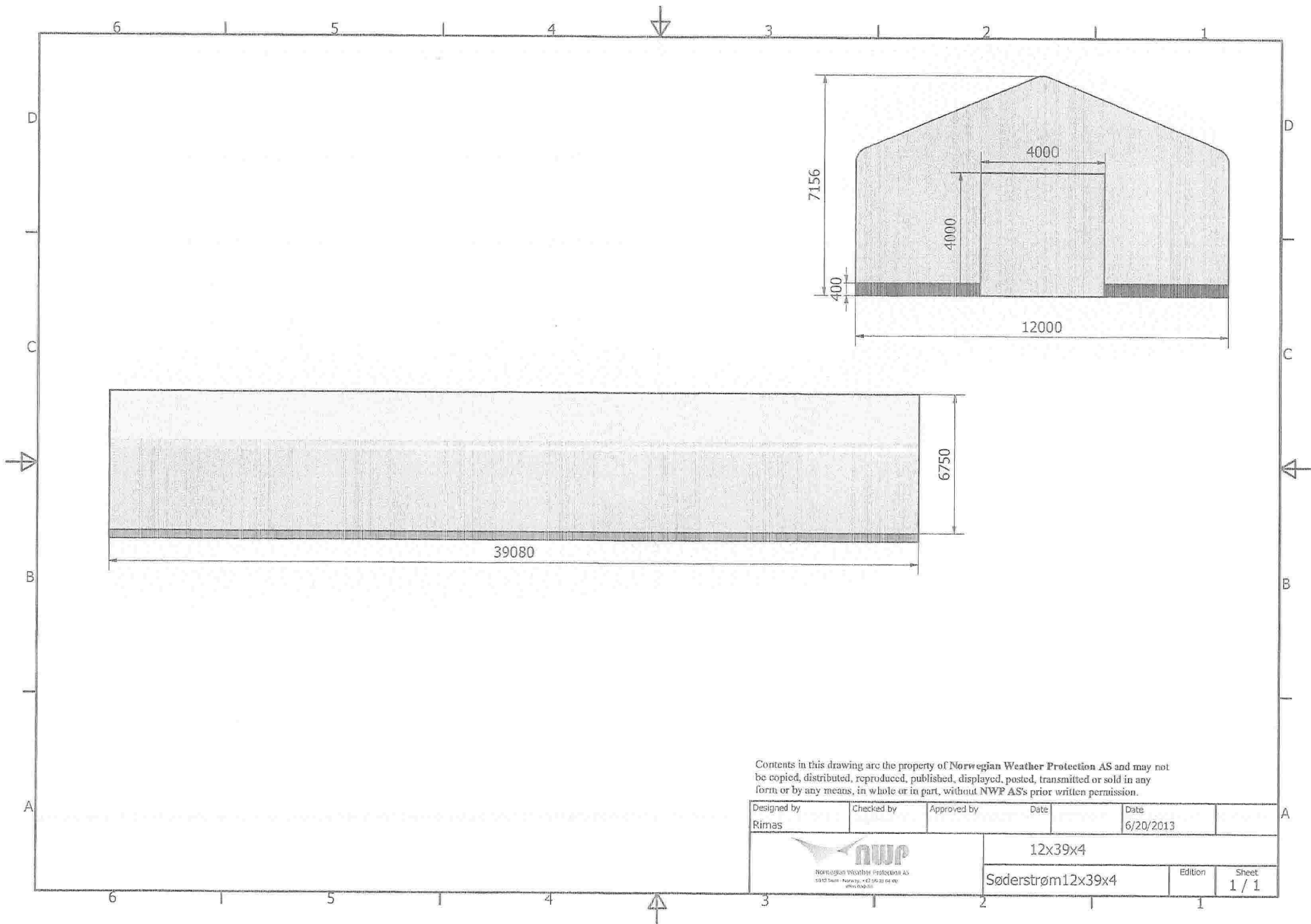

Contents in this drawing are the property of Norwegian Weather Protection AS and may not be copied, distributed, reproduced, published, displayed, posted, transmitted or sold in any form or by any means, in whole or in part, without NWP AS's prior written permission.

Designed by Rimas	Checked by	Approved by	Date	Date 6/20/2013
 <small>Norwegian Weather Protection AS 5013 Sørøst - Norway, +47 50 20 14 00 www.nwp.no</small>			12x39x4	
			Søderstrøm12x39x4	Edition