



LINDÅS KOMMUNE

Eining for Teknisk drift

Rørleggjarmelding

Skjemaet skal nyttast ved arbeid som vedkjem tilknytning til kommunale vass- og avlaupsleidningar, og private anlegg.

Utfylt skjema skal sendast:

Lindås kommune
Teknisk drift, VA-avdelinga,
Kvernhusmyrane 20
5914 ISDALSTØ

Før arbeidet vert sett i gang skal det liggje føre kommunal godkjenning av denne rørleggjarmeldinga og pålagt tilkoplingsgebyr skal vere innbetalt til kommunen.

Gjeld byggjearbeid på følgjande eigedom:

Gnr/Bnr.:	Adressa til eigedommen:
188/768	Langheiane, 5914 Isdalstø

Utførande røyrleggjar:

Føretaksnamn:	
Lindås Rør & Sanitær AS	
Adresse:	Tlf:
Burkehovskene 1, 5914 ISDALSTØ	46 42 76 70 / 56357450
Kontaktperson:	Mobil tlf. (kontaktperson)
HEINE MILDE NÆVDAL	46 42 76 70

Arbeidet vil føregå i perioden/type anlegg:

Frå og med dato:	Til og med dato:
01.08.14	01.07.15
<input checked="" type="checkbox"/> Offentleg anlegg	<input type="checkbox"/> Privat anlegg
<input checked="" type="checkbox"/> Tilkopl. Vatn	<input checked="" type="checkbox"/> Tilkopl. Avl

Teikningar vedlagt:

<input type="checkbox"/> Situasjonsplan	<input type="checkbox"/> Kjellarplan	Tal teikningar vedlagt: 6
<input checked="" type="checkbox"/> Installasjonsteikning	<input type="checkbox"/> Etasieplan	
<input type="checkbox"/> Andre teikningar, eie opp kva slae		

Merknader:

Innv. sanitærinstallasjonar vedr. 2 ste bygg på Vestbo byggetrinn 2. Bygg E





LINDÅS KOMMUNE

Eining for Teknisk drift

I Lindås kommune gjeld KS "Standard abonnementsvilkår for vann og avløp" Disse er delt i "Administrative bestemmelser" og i "Tekniske bestemmelser". Føretak som skal utføre arbeid på sanitæranlegg i Lindås kommune, skal være kjent med dette reglementet.

I tillegg har Lindås kommune sin eigen VA norm. www.va-norm.no



Nokre viktige punkt i forhold til regelverket:

1. Lågast tillatne kjellargolvshøgde vert fastsett av stikkleidningen sin lengde, fall og andre krav i abonnementsvilkåra. Det skal alltid vere minst 90 cm mellom kjellargolv og/ eller vasstand i lavast monterte vasslås, og innvendig topp hovudleidning, målt i stikkleidningen sitt forgreiningspunkt på hovudleidningen. Aldri lågare enn kote + 3,00.
2. Dersom det må nyttast trykkauking/ reduksjonsventil grunna for lågt eller for høgt trykk, er det konsulent/ ansvarleg søkjar/ røyrleggjar/ abonnent sitt ansvar å undersøkje om det er naudsynt, og utførande røyrleggjar / abonnent sitt ansvar å sørgja for å koste dette. Utforming av anlegg for trykkauke skal beskrivast/ teiknast og godkjennast spesielt, før endeleg tilknytning vert utført.

Som utførande er eg kjend med dei vilkår som vedkjem tilknytning til kommunale vass- og avlaupsleidningar i Lindås kommune.

Knarvik 4/7-14  Stad, dato og underskrift utførande røyrleggjar

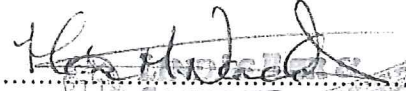
Som eigar av anlegg/ eigedom vil eg rette meg etter dei til ei kvar tid gjeldande sanitær- og avgiftsføresegner i Lindås kommune.

f.e.  Stad, dato og underskrift eigar av anlegg/ eigedom: 

Rørleggarmeldinga må vere komplett utfylt, ha to underskrifter og alle vedlegg innlevert for handsaming vert utført.



All rights reserved. Passing on and copying of this document, use and communication of its contents not permitted without written authorization.

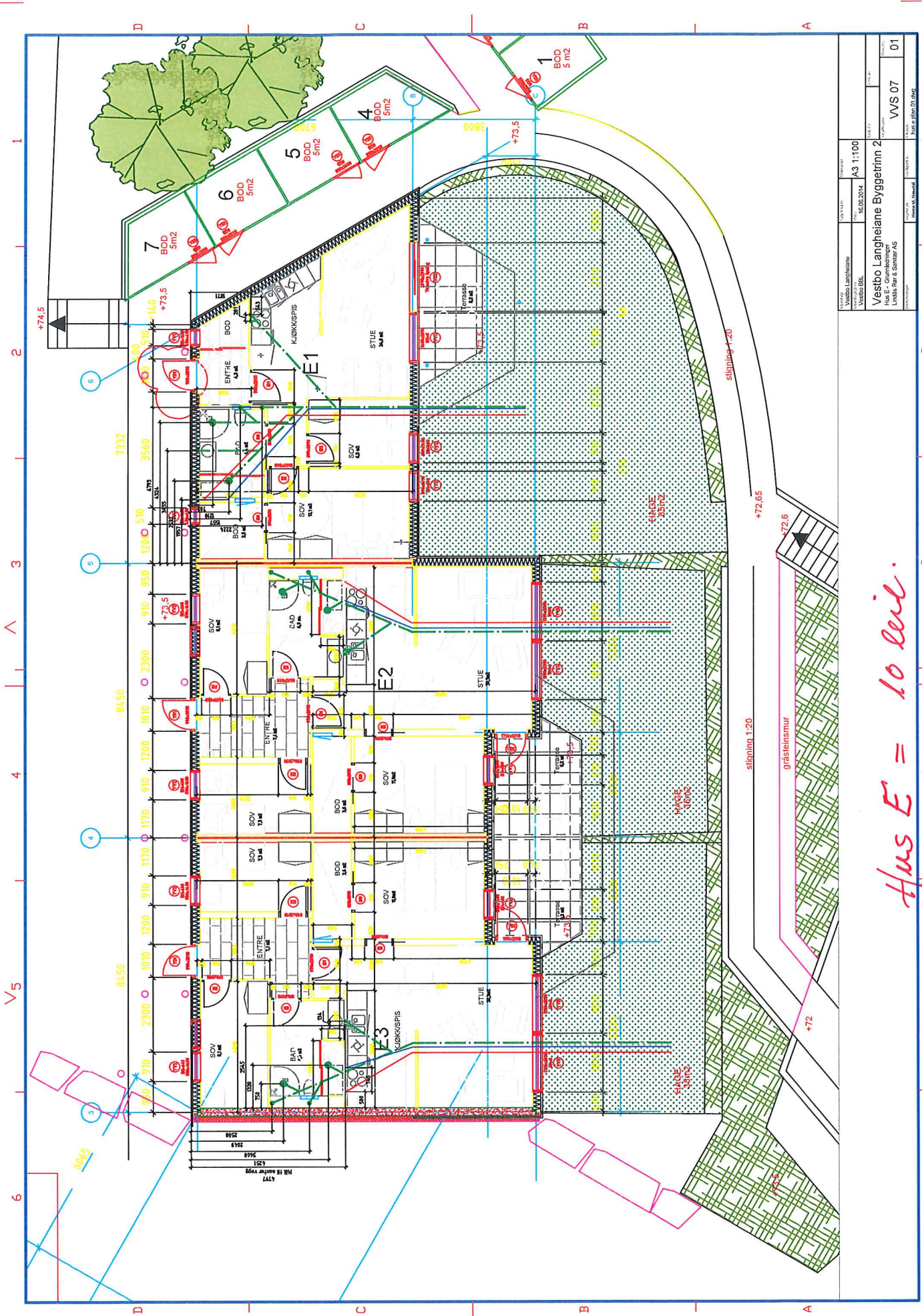

UNNAMA	UNNAMA	UNNAMA	UNNAMA
Vestbo Langheiane	Vestbo BBL	Vestbo BBL	Vestbo BBL
16.08.2014	A3 1:100		
Vestbo Langheiane Byggetírn 2			
Hús E - Gæðingarngr			
Kjökksspis og Smitur FS			
UNNAMA	UNNAMA	UNNAMA	UNNAMA
Hanna M. Jóhannsdóttir			
UNNAMA	UNNAMA	UNNAMA	UNNAMA
Hús Langheiane 01.08.14			
		VVS 07	01

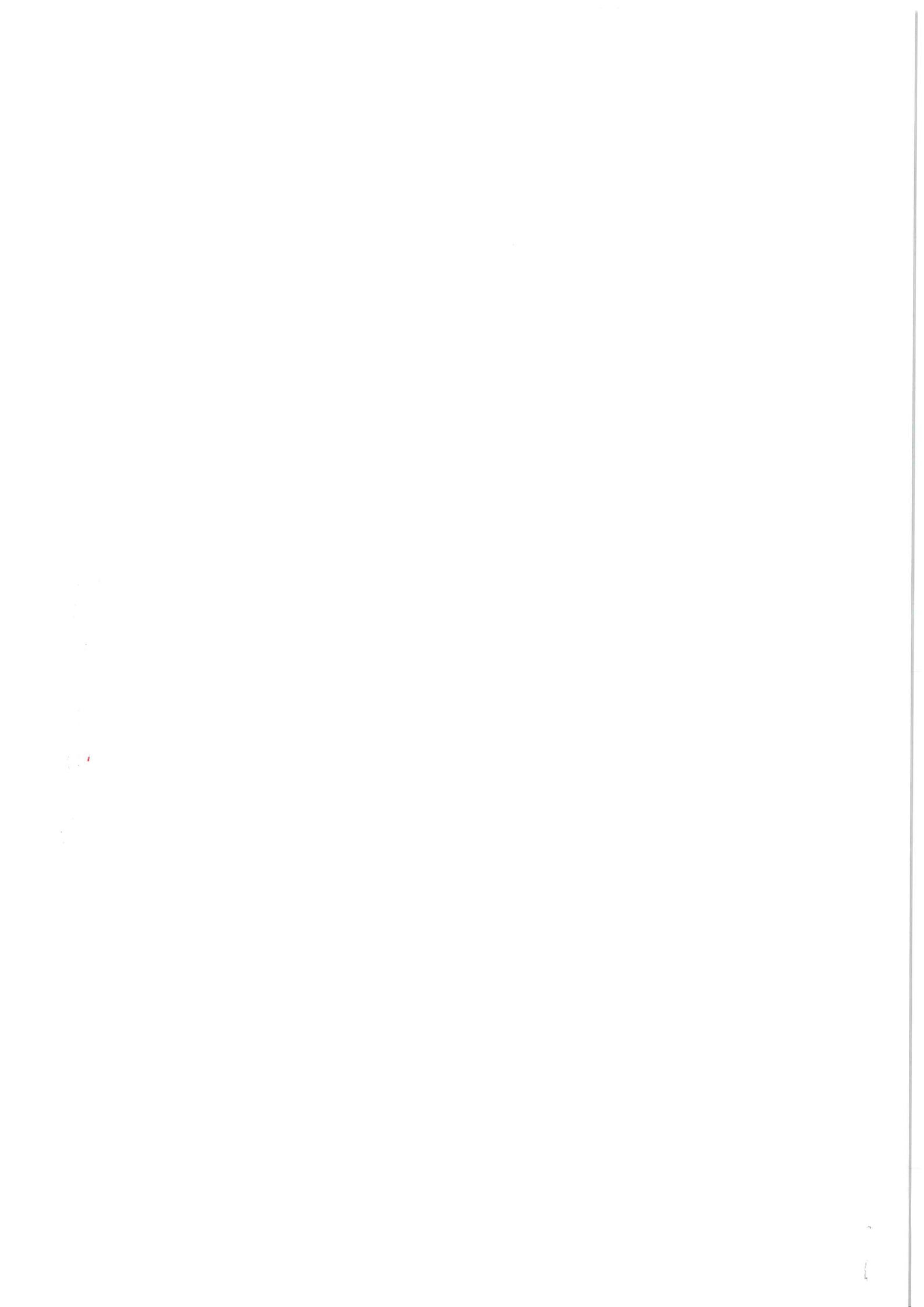

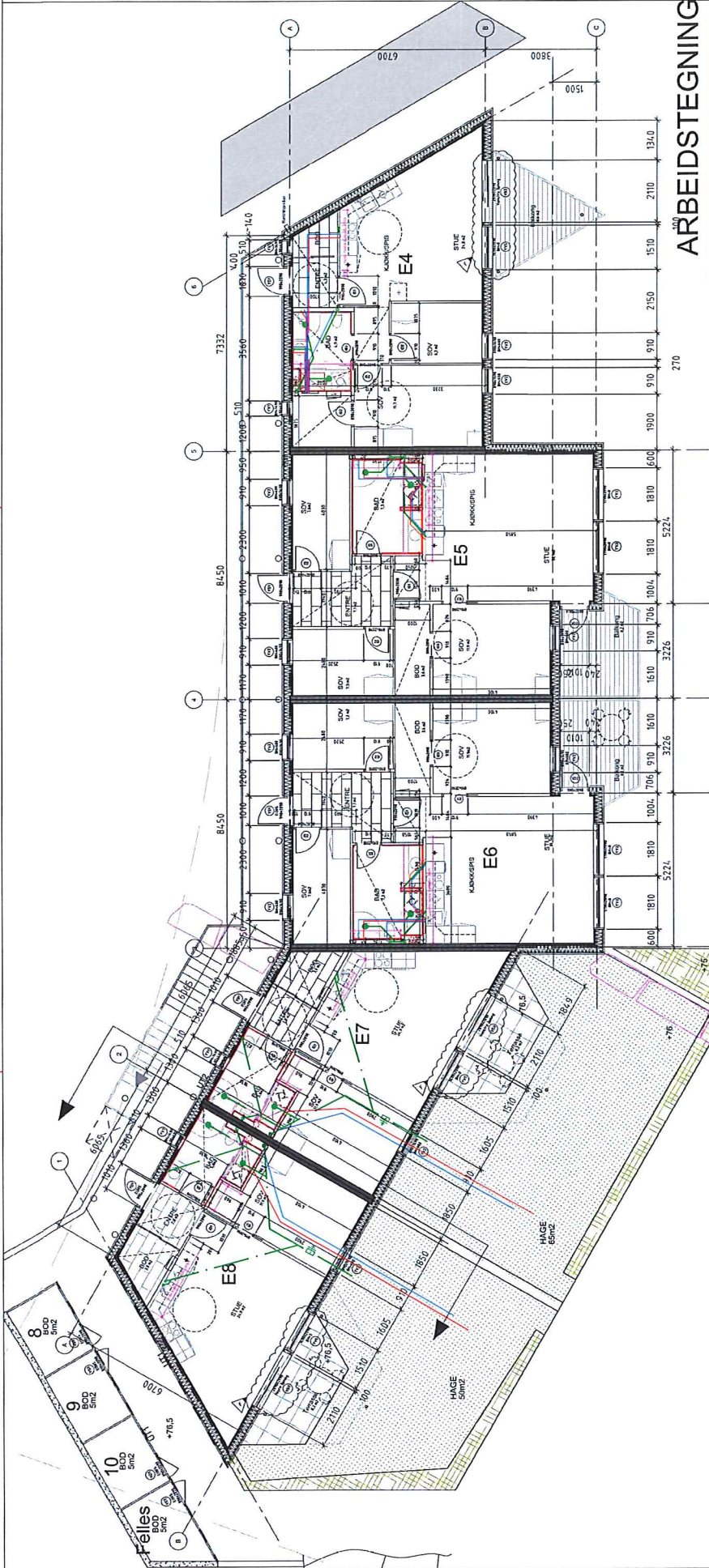

ARBEIDSTEGNING

Rev.	Beskrivelse	Dato	Tegn.	Godkj.
F	Juliert vindusplasing.	06.08.14	BP	AB
E	Revidert målsetting bad etter gjennomgang ABF, brannteknikk.	15.04.14	AB	AB
Rev.	Beskrivelse	Dato	Tegn.	Godkj.
E	Rev. kjøk. Bererevger lill. C	09.02.14	AB	AB
D	Vegg erstattet med skyvefelt lill A.	25.02.13	A.B.	A.B.
C	Plasering av ext. lefseplattform	20.12.12	A.B.	A.B.
B	Utførelse retningsstige	19.11.12	A.B.	A.B.
A	Søyler fra Rib. Støtting YD1 lill. B	19.11.12	A.B.	A.B.
Rev.	Beskrivelse	Dato	Tegn.	Godkj.

VESTBO
 KNARVIK AUST
 HUSGRUPPE E

Sted: Os
 Dato: 07.11.12
 Målestokk: 1:50 (A0)
 Prosjektansv: AB
 Tegnet av: AKN
 Kontrollert av: AB

Oppdraget til:	Vestbo BBL	Skala:	A2 1:100
Oppdragsnummer:	C-011	Dato:	23.10.2014
Prosjekt:	Vestbo Langheiane	Byggherrens referanse:	VVS 08
Byggherrens navn:	Vestbo Langheiane Byggetrinn 2	Byggherrens referanse:	VVS - plan 02.dwg
Byggherrens adresse:	Hus E - Plan 2	Byggherrens referanse:	01
Byggherrens telefon:	Lindas Rør & Sanitær AS	Byggherrens referanse:	
Byggherrens e-post:		Byggherrens referanse:	
Byggherrens nettside:		Byggherrens referanse:	



PROSJEKTANSVORLIG Linda R. Rønnekleiv	PROSJEKTANSVORLIG Linda R. Rønnekleiv	PROSJEKTANSVORLIG Linda R. Rønnekleiv	PROSJEKTANSVORLIG Linda R. Rønnekleiv
PROSJEKTANSVORLIG Linda R. Rønnekleiv	PROSJEKTANSVORLIG Linda R. Rønnekleiv	PROSJEKTANSVORLIG Linda R. Rønnekleiv	PROSJEKTANSVORLIG Linda R. Rønnekleiv
PROSJEKTANSVORLIG Linda R. Rønnekleiv	PROSJEKTANSVORLIG Linda R. Rønnekleiv	PROSJEKTANSVORLIG Linda R. Rønnekleiv	PROSJEKTANSVORLIG Linda R. Rønnekleiv
PROSJEKTANSVORLIG Linda R. Rønnekleiv	PROSJEKTANSVORLIG Linda R. Rønnekleiv	PROSJEKTANSVORLIG Linda R. Rønnekleiv	PROSJEKTANSVORLIG Linda R. Rønnekleiv

Vestbo Langheiane Byggetrinn 2
 Hus E - Plan 03
 Linda Rønnekleiv & Sønneter AS
 Hus E - Byggetrinn 2
 03.10.2014
 A3 1:50
 VVS 09

