



Statens vegvesen

Særskilt vedtak og betingelser for arbeidet

Plan nr.:	N5196-2015	Sak/Sveis nr.:	2 015 000 151	Vedtak nr.:	N5196-2015
Veg nr.:	Fv 57	fra Hp/km:	5 / 7986	til Hp/km:	5 / 8261
Strekning:	Hopeflaten - Lindås kommune			Sted:	Hope
Arbeid som skal utføres: Montering av ATK anlegg					
Arbeidet utføres i perioden					
Fra dato:	23	juni	2015	Til dato:	26 juni 2015
Annet: Arb i tida kl 21.00 - 05.30.					

Region:	Vest	Region (2):	Velg
Avdeling:	Hordaland	Avd. (2):	Velg
		Avd. (3):	Velg
Seksjon:	Vegseksjon Nord-, Midt- og Sunnhordland	Telefon:	95 845 124
		Faks:	
Adresse:		e-post:	nordhordland.arbeidsvarsling@vegvesen.no

Med hjemmel i skiltforskrift av 7. oktober 2005 nr 1219 §§ 26, 28, 30 og 32 og vegtrafikkloven §7 treffes vedtak om bruk av følgende trafikkregulerende skilt/lyssignaler/dirigering/oppmerking i samsvar med vedlagte skisse:

Fartsgrenseskilt (362.x).....	<input type="checkbox"/>	Andre trafikkregulerende tiltak	<input checked="" type="checkbox"/>	Trafikksignal (skyttel).....	<input type="checkbox"/>	
<input type="checkbox"/>	<input type="checkbox"/>	God skilting. Nattarbeid.	<input type="checkbox"/>	Manuell dirigering.....	<input checked="" type="checkbox"/>	
<input checked="" type="checkbox"/>	<input type="checkbox"/>	Manuell dirigering.	<input type="checkbox"/>	Vegstengning.....	<input type="checkbox"/>	
30	40	50	60	70	80	90

Betingelser for arbeidet:

- Arbeidet skal varsles som vist på vedlagte arbeidsvarslingsplan, datert: **23.06.2015**
- Bestemmelsene i skiltforskriften og håndbok 051 "Arbeid på og ved veg" gjelder for arbeidet
- Ansvarlig for gjennomføring og oppfølging (kryss av):

Statens vegvesen.....	<input checked="" type="checkbox"/>	⇒	Byggeleder: Christer Johannesen
Annen offentlig etat.....	<input type="checkbox"/>	⇒	Angi hvilken: _____
Entreprenør.....	<input checked="" type="checkbox"/>	⇒	Mesta as Elektro
- Ansvarshavende: **Bjørn-Ove Kuven / 91313017** Tlf./e-post: **bjorn-ove.kuven@mesta.no**
 Stedsansvarlig(e): **Fredrik Hilland / 95199027** Tlf./e-post: **fredrik.hilland@mesta.no**
- Loggbok skal alltid føres, og returneres fylkesavdeling: **Hordaland**
- Lede-/følgebil
- Følgende skal varsles/informeres om arbeidet (kryss av):

Politi.....	<input checked="" type="checkbox"/>	Brannvesen.....	<input checked="" type="checkbox"/>	Ambulanse/lege.....	<input checked="" type="checkbox"/>
Vegtrafikksentralen.....	<input checked="" type="checkbox"/>				
Skole.....	<input type="checkbox"/>	⇒	Angi hvilke(n): _____		
Kollektivselskap.....	<input checked="" type="checkbox"/>	⇒	Angi hvilke(t): Nobina/Skyss/Tide		
Radio, presse m.m.....	<input type="checkbox"/>	⇒	Angi hvem: _____		
Andre.....	<input type="checkbox"/>	⇒	Angi hvem: _____		
- Tillatelser:

Gravetillatelse.....	<input type="checkbox"/>	Arbeidstillatelse.....	<input type="checkbox"/>
----------------------	--------------------------	------------------------	--------------------------

 NB: Se vedlagte vilkår for gravetillatelsen
- Kopi av all dokumentasjon som inngår i arbeidsvarslingsplanen skal oppbevares på arbeidsstedet.
- Spesielle vilkår/betingelser:

Det er høyt fartsnivå på strekningen - ta hensyn til dette både ved plassering av skilt og under arbeidet på vegen.

Skilte, varsle, merke og sikre ihh HB N301/101. Ved oppheving av midlertidig fartsgrense mot nord : Her kommer permanent 60 km/t-sone like etter arbeidsområdet. Ta hensyn til dette ved skilting.

 NB: Politiet og ansvarshavende skal ha kopi av blanketten.

Bergen

23.06.2015

Statens vegvesen

Arve Løvteit

Sign. (etter fullmakt)

Sted

Dato



Statens vegvesen

Plan for varsling og sikring av vegarbeide

Plan nr.:	N5196-2015	Sak/Sveis nr.:	2015000151	Vedtaks nr.:	N5196-2015
Veg nr.:	Fv 57	fra Hp/km:	5 / 7986	til Hp/km:	5 / 8261
Strekning:	Hopeflaten - Lindås kommune			Sted:	Hope
Arbeid som skal utføres:	Montering av ATK anlegg				
Entreprenør:	Mesta as Elektro				
Adresse:	Ulsmågeveien 12-14, 5224 Nesttun			0	0
Ansvarshavende:	Bjørn-Ove Kuven / 91313017			Tlf./e-post:	bjorn-ove.kuven@mesta.no
Stedsansvarlig(e):	Fredrik Hilland / 95199027			Tlf./e-post:	fredrik.hilland@mesta.no
Arbeidet utføres	fra dato:	23 juni	2015	Til dato:	26 juni 2015

Underskrevet plan er vedtak med hjemmel i skiltforskriftens §29 og §30. Særskilt vedtak for trafikkregulerende tiltak skal vedlegges.

Varslingsmaterieill:

Skilt nr.:	Ant.:
	2
	2
	808.727 2
	362 et behov
	364 2
	802 1

Merknader:

Arb. utføres 1-2 netter i.a. perioden.
Manuell dirigering.

Fra nord blir eksisterende skilting (60 sone) dekket til og erstattet med midlertidig nedskilting.

Blankettfordeling:

<input checked="" type="checkbox"/>	Statens vegvesen
<input checked="" type="checkbox"/>	Entreprenør
<input checked="" type="checkbox"/>	Ansvarshavende
<input checked="" type="checkbox"/>	Politiet
<input checked="" type="checkbox"/>	Lindås kommune

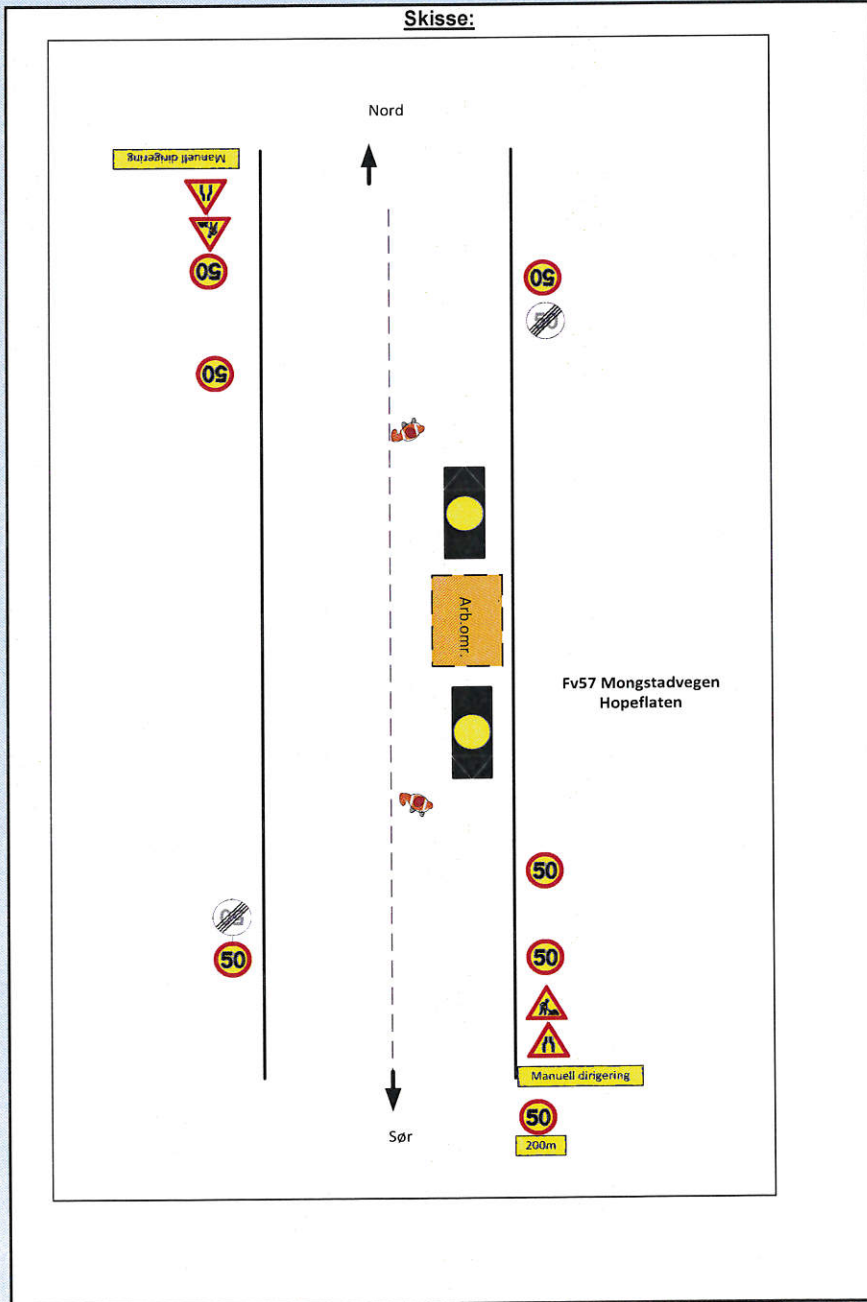

Fylles ut av skiltmyndigheten:

Bergen	23.06.2015	Statens vegvesen <i>Arve Løvteit</i> Arve Løvteit Sign. (etter fullmakt)
Sted	Dato	



Statens vegvesen

Enkel risikovurdering av arbeide på eller ved veg

Plan nr.:	N5196-2015	Sak/Sveis nr.:	2015000151	Vedtaks nr.:	N5196-2015
Veg nr.:	Fv 57	fra Hp/km:	5 / 7986	til Hp/km:	5 / 8261
Strekning:	Hopeflaten - Lindås kommune			Sted:	Hope
Arbeid som skal utføres:	Montering av ATK anlegg				
Ansvarshavende:	Bjørn-Ove Kuven / 91313017		Tlf./e-post:	bjorn-ove.kuven@mesta.no	
Entreprenør:	Mesta as Elektro		Adresse:	Ulsmågveien 12-14, 5224 Nesttun	

Arbeidet utføres i perioden

Fra dato:	23 juni	2015	Til dato:	26 juni	2015	E-post:	
-----------	----------------	-------------	-----------	----------------	-------------	---------	--

En risikovurdering er en vurdering av hva som kan gå galt, hva som kan gjøres for å hindre det og hvordan en kan redusere konsekvensene dersom noe skjer.

- Tre enkle spørsmål er kjernen i risikovurderingen:
- Hva kan gå galt?
 - Hva kan vi gjøre for å hindre dette?
 - Hva kan vi gjøre for å redusere konsekvensene dersom det skjer?

Forhold som kan medføre risiko for ulykke:	Sannsynlighet:	Konsekvens:	Prioritet:
	Sett inn verdi for:	Sett inn verdi for:	(= produktet)
Forhold nr.:	Stor: 1	Stor: 1	
↓ Beskrivelse:	Middels: 2	Middels: 2	
Eks.: Byggegrep 1 m dyp umiddelbart inntil kjørebane	Liten: 3	Liten: 3	
1: Påkjørsel i arb. område	1	2	2
2: Klem/kuttskade ifm. asfalkkjøring	3	1	3
3: Varmeskade ifm. varm bek./sikadur	3	2	6
4:	3	3	9
5:			0
6:			0
7:			0
8:			0
9:			0
10:			0
11:			0

Forhold nr.:	↓ Tiltak for å forhindre at ulykker skjer / reduserer konsekvensene av en ulykke:
1:	Sikre arb. område med nødvendig skiltmatr. og kjøretøy
2:	Aktsomhet ved arb. i trafikken
3:	Aktsomhet ved bruk av verktøy/maskiner
4:	Trafikkdirigering
5:	
6:	
7:	
8:	
9:	
10:	
11:	

Merknader:

Christer Johannessen (952 59 746) fra SVV er også tilstede ifm. dette arbeidet.

Om mulig er det ønskelig med oppstart på dette arbeidet fra kl. 21:00

Statens vegvesen

