



Kvittering for nabovarsel

sendes kommunen sammen med søknaden

Nabovarsel kan enten sendes som rekommandert sending eller overleveres personlig mot kvittering. Ved personlig overlevering vil signatur gjelde som bekreftelse på at varselet er mottatt. Det kan også signeres på at man gir samtykke til tiltaket.

Tiltak på eiendommen

Kommune	Gnr.	Bnr.	Adresse	Eier/fester
Lindås	212	4	Nedre Eikanger, 5913 EIKANGERVÅG	Dag Eivind Hagesæter

Nabo/eiendom

Lindås kommune, Gnr. 213, Bnr. 56
Jan Ove Strømmen, Adresse Adlandsvik, 5314 KJERRGARDEN

Varsel er sendt rekommandert Poststedets reg.nr: _____

Varslet er mottatt

Samtykker i tiltaket

Dato: 6/4-2013 Signatur: Svein Hagesæter Dato: _____ Signatur: _____

Nabo/eiendom

Lindås kommune, Gnr. 213, Bnr. 1
Arne Martin Eknes, Adresse Nedre Eikanger 9, 5913 EIKANGERVÅG

Varsel er sendt rekommandert Poststedets reg.nr: _____

Varslet er mottatt

Samtykker i tiltaket

Dato: 11/4 13 Signatur: Arne M. Eknes Dato: _____ Signatur: _____

Nabo/eiendom

Lindås kommune, Gnr. 213, Bnr. 46
Svein Hagesæter, Adresse Nedre Eikanger, 5913 EIKANGERVÅG

Varsel er sendt rekommandert Poststedets reg.nr: _____

Varslet er mottatt

Samtykker i tiltaket

Dato: _____ Signatur: _____ Dato: _____ Signatur: _____

Nabo/eiendom

Lindås kommune, Gnr. 213, Bnr. 42
Liv Myhr, Adresse Øvre Eikanger, 5913 EIKANGERVÅG

Varsel er sendt rekommandert Poststedets reg.nr: _____

Varslet er mottatt

Samtykker i tiltaket

Dato: 12/4-2013 Signatur: Liv Myhr Dato: _____ Signatur: _____

Kvittering for nabovarsel sendes kommunen sammen med søknaden



Nabo/eiendom

Lindås kommune, Gnr. 213, Bnr. 41
Kari Eidsheim, Adresse Nedre Eikanger, 5913 EIKANGERVÅG

Varsel er sendt rekommandert Poststedets reg.nr.: _____

Varslet er mottatt

Samtykker i tiltaket

Dato: _____ Signatur: _____

Dato: 8/4-13

Signatur: Kari Eidsheim

Nabo/eiendom

Lindås kommune, Gnr. 213, Bnr. 34
Lars Hagen, Adresse Bjørndalskogen 43, 5171 LODDEFJORD

Varsel er sendt rekommandert Poststedets reg.nr.: _____

Varslet er mottatt

Samtykker i tiltaket

Dato: 6/4-13 Signatur: Lars Hagen

Dato: 6/4-13

Signatur: Lars Hagen

Nabo/eiendom

Lindås kommune, Gnr. 213, Bnr. 31
Odd Einar Andersen, Adresse Nedre Eikanger, 5913 EIKANGERVÅG

Varsel er sendt rekommandert Poststedets reg.nr.: _____

Varslet er mottatt

Samtykker i tiltaket

Dato: _____ Signatur: _____

Dato: 12/4-13

Signatur: O. Andersen

Nabo/eiendom

Lindås kommune, Gnr. 213, Bnr. 32
Norman Kleven, Adresse Barkaleitet 31, 5115 ULSET

Varsel er sendt rekommandert Poststedets reg.nr.: _____

Varslet er mottatt

Samtykker i tiltaket

Dato: _____ Signatur: _____

Dato: 12/4-13

Signatur: Norman Kleven

Nabo/eiendom

Lindås kommune, Gnr. 213, Bnr. 43
Haakon Torvund, Adresse Viddalen 40, 5122 MORVIK

Varsel er sendt rekommandert Poststedets reg.nr.: _____

Varslet er mottatt

Samtykker i tiltaket

Dato: _____ Signatur: _____

Dato: _____

Signatur: _____

Vedlegg 1 a s2/2



Kvittering for nabovarsel sendes kommunen sammen med søknaden

Nabo/eiendom

Lindås kommune, Gnr. 213, Bnr. 57
Silje Clarkin, Adresse Nedre Eikanger 54, 5913 EIKANGERVÅG

Varsel er sendt rekommandert Poststedets reg.nr.: _____

Varslet er mottatt

Samtykker i tiltaket

Dato: _____ Signatur: _____

Dato: 8/4-2013 Signatur: Silje Clarkin

Nabo/eiendom

Lindås kommune, Gnr. 213, Bnr. 7
Magne Brand Furnes, Adresse Mykingveien 106, 5913 EIKANGERVÅG

Varsel er sendt rekommandert Poststedets reg.nr.: _____

Varslet er mottatt

Samtykker i tiltaket

Dato: _____ Signatur: _____

Dato: _____ Signatur: _____

Nabo/eiendom

Lindås kommune, Gnr. 213, Bnr. 2
Roald Fyllingsnes, Adresse Nedre Eikanger 1, 5913 EIKANGERVÅG

Varsel er sendt rekommandert Poststedets reg.nr.: _____

Varslet er mottatt

Samtykker i tiltaket

Dato: _____ Signatur: _____

Dato: 1/4-13 Signatur: Roald Fyllingsnes

For postverket

Det er per dags dato innlevert rekommandert sending til ovennevnte adressater.

Samlet antall sendinger: _____ Sign.

Opplysninger gitt i nabovarsel

Sendes kommunen sammen med søknaden (Gjenpart av nabovarsel)

Vedlegg 16 S 1/3



plan- og bygningsloven av 27. juni 2008 nr. 71 § 21-3

Tiltak på eiendommen

Kommune	Gnr.	Bnr.	Adresse	Eier/fester
Lindås	212	4	Nedre Eikanger, 5913 EIKANGERVÅG	Dag Eivind Hagesæter

Det varsles herved om

Søknadstype	Tiltakstype	Næringsgruppekode
søknad i ett trinn	Nytt bygg - Boligformål Veg Parkeringsplass Grunneiendom	X Boliger
Bygningstypekode	Anleggstype	Formål
111 Enebolig	andre	bolig

Arealdisponering

Planstatus mv.

Gjeldende plan	Navn på plan
Kommuneplanenes arealdel	1263-200815 - Kommuneplan 2011-2023

Nabovarselet gjelder

Tomten plasseres i tilknytning til eksisterende privat veg, men 1 m avstand for eventuell oppgradering av vei eller grøft. Den plasseres i ett område med boliger, men ikke tett inntil. Med tanke på beliggenhet og adkomst er det lite sannsynlig med høy fortetning, og det legges opp til avstand mellom tomten og eksisterende boligtomter for å ivareta tur muligheter i området.

Spørsmål og merknader vedrørende nabovarsel

Ansvarlig søker

navn
EUB LTD

Kontaktperson

navn	e-postadresse	Telefon	Mobiltelefon
Dag Eivind Hagesæter	dageivin@gmail.com	94100590	94100590

Merknadene sendes:

Eventuelle merknader skal være mottatt innen 2 uker etter at dette varsel er sendt. Ansvarlig søker/tiltakshaver skal sammen med søknad sende innkomne merknader og redegjøre for eventuelle endringer.

Navn	Postadresse	e-postadresse
EUB LTD	Nedre Eikanger 21, 5913 EIKANGERVÅG	dageivin@gmail.com

Opplysninger gitt i nabovarsel

Sendes kommunen sammen med søknaden (Gjenpart av nabovarsel)



Signering

Tilsvarende opplysninger med vedlegg er sendt i nabovarsel til berørte naboer og gjenboere.
Mottagere av nabovarsel fremgår av kvittering for nabovarsel.

Ansvarlig søker

Dato 06.04.2013

Signatur Dag E. Hagesøk

Gjentas med blokkbokstaver DAG EIVIND HAGESÆTER

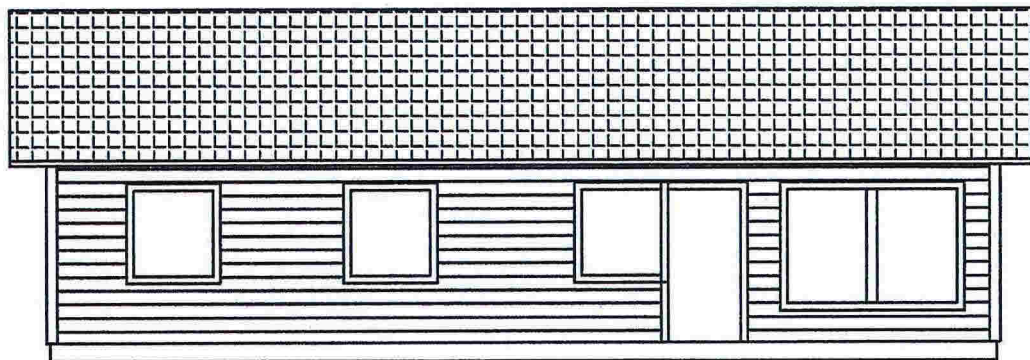

Nord øst

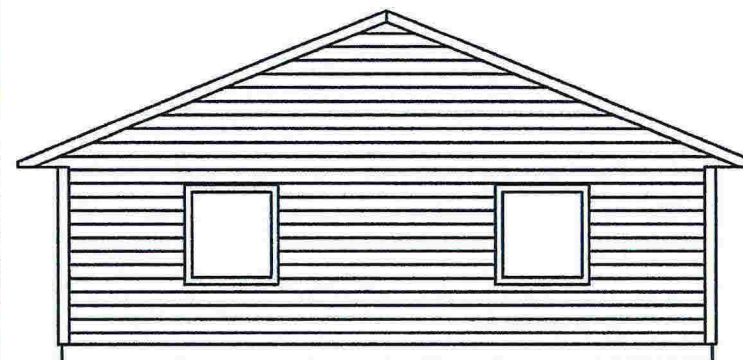

Nord vest

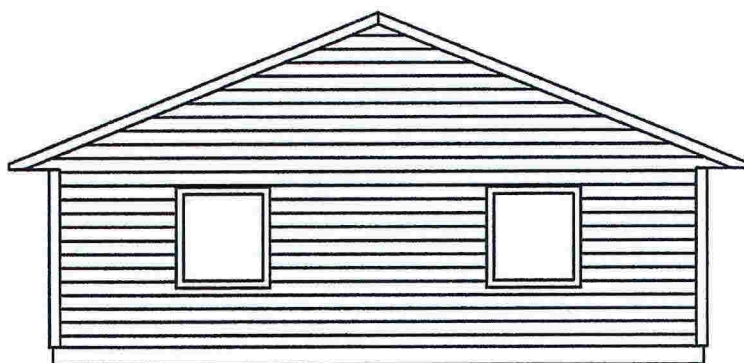

Sør øst

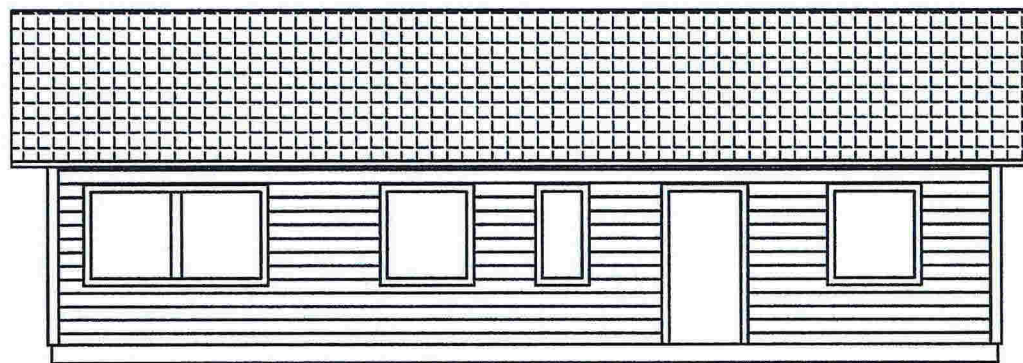

Sør vest

Dato: 12.01.2012	Tegner: DEH	Gnr.213 Bnr	Målestokk: 1:100	EUB ltd	
Bra. 119 m ² , Boa. 104 m ²				Erstatning for:	Erstattet av:
Enebolig, Nedre Eikanger Fasader				Tiltakshaver: Dag Eivind Hagesæter	
Henvisning:		Beregning:			

Vedlegg 1b S3/3

V2

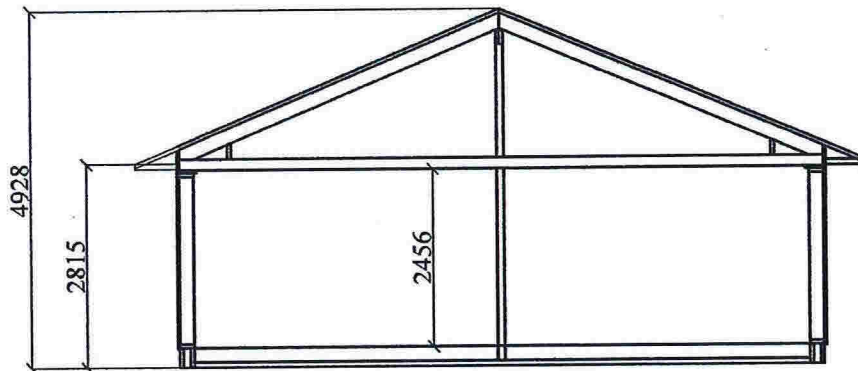
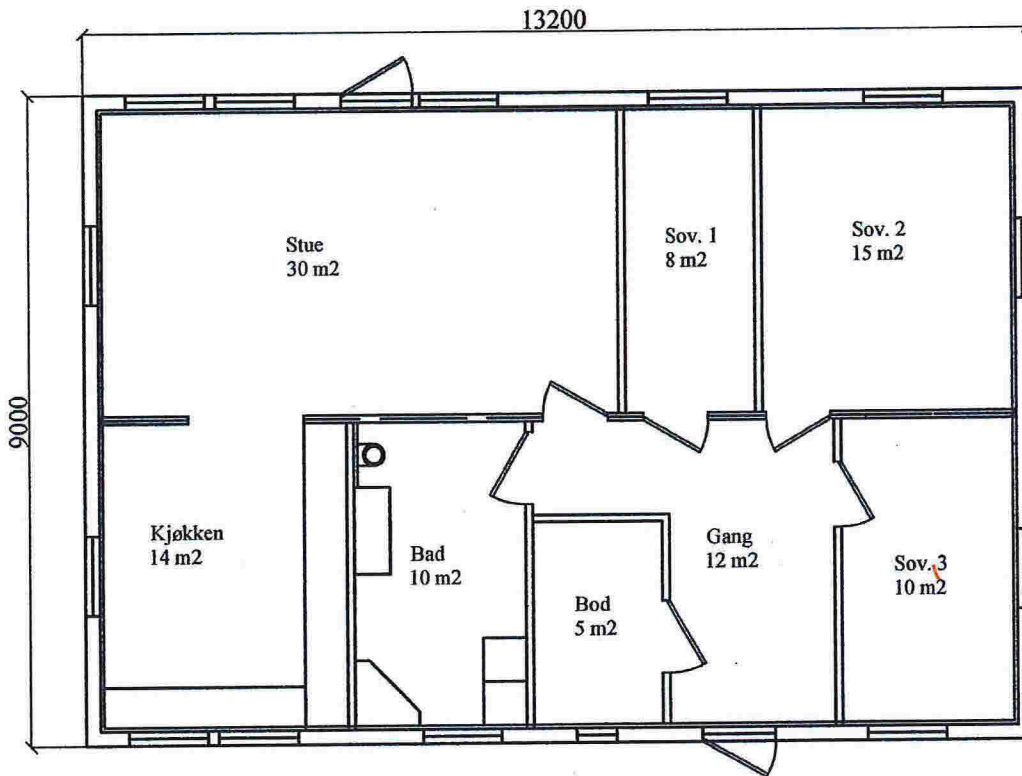

Dato: 12.01.2012	Tegner: DEH	Gnr.213 Bnr	Målestokk: 1:100	EUB ltd	
Bra. 119 m ² , Boa. 104 m ²				Erstating for:	Erstattet av:
Enebolig, Nedre Eikanger Plan og snitt				Tiltakshaver: Dag Eivind Hagesæter	
Henvisning:		Beregning:			

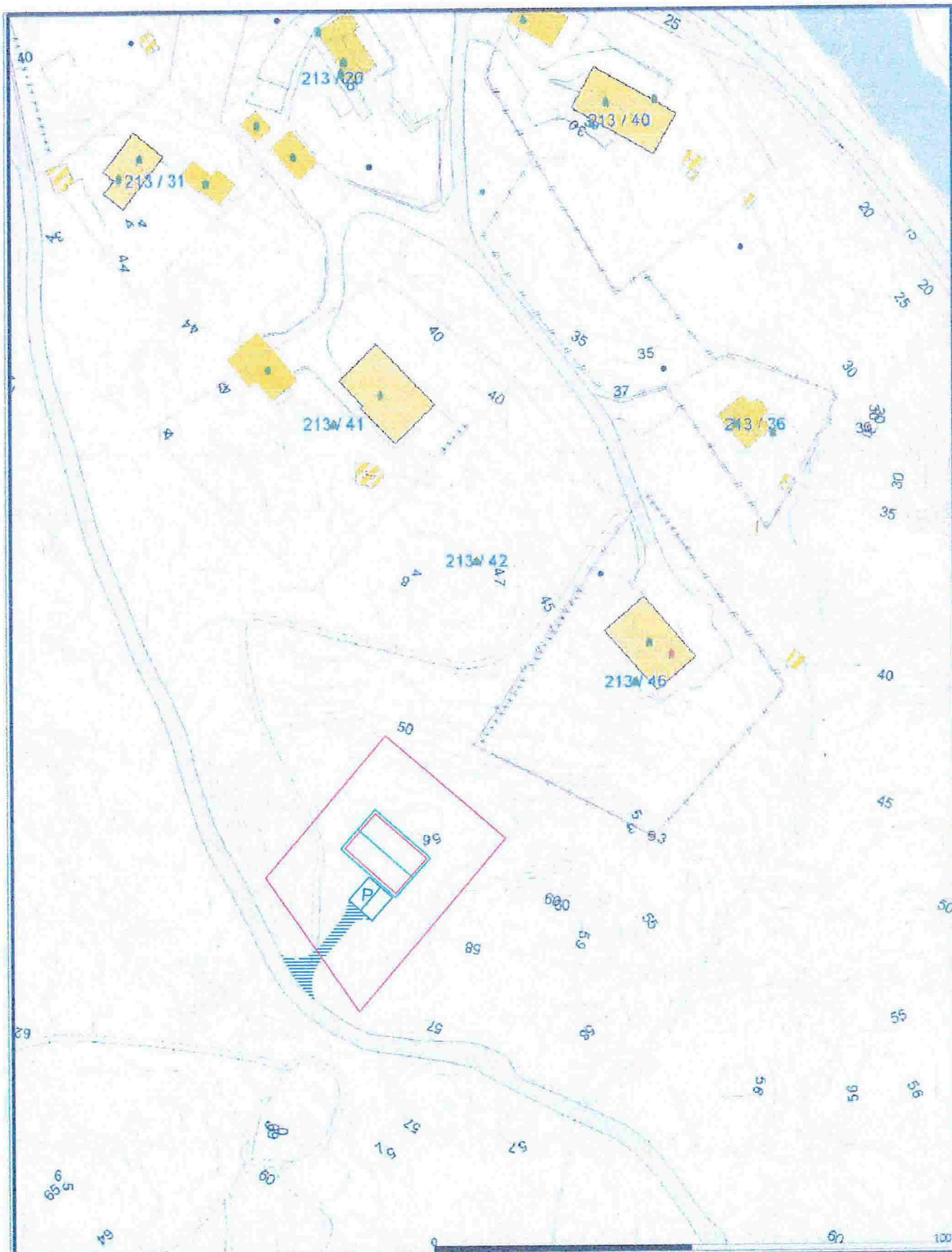

- Målte Grenser
- Registrerte Grenser
- Udefinert grenser
- Forutsagte grenser
- Konstruert grensepunkt
- Bøllig
- Bostad m/leilighet
- Væntaghus
- Motre bosteder
- Høytarektus
- Garage/utbu
- Industribygget
- Andre bygget

Beliggenhet og høyder må oppfattes som orienterende.



Lindås kommune
Plan-avdeling



Dato: 2015-01-03
Revisjon: 1/2015

Skala: 1:1000