

NED KOPIERT

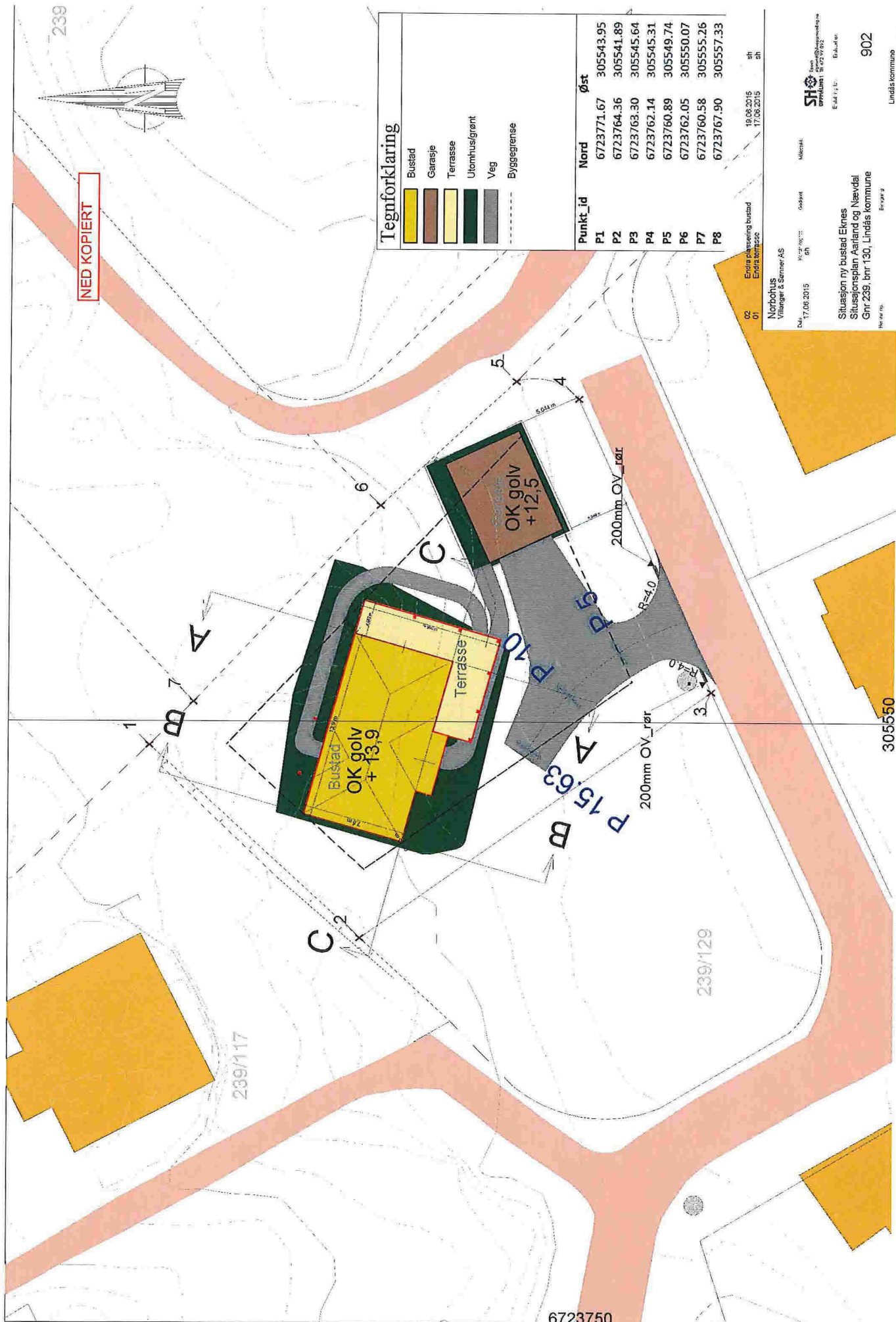

Tegnforklaring

- Bustad
- Garasje
- Terrasse
- Utomhusgrønt
- Veg
- Byggegrense

Punkt_id	Nord	Øst
P1	6723771.67	305543.95
P2	6723764.36	305541.89
P3	6723763.30	305545.64
P4	6723762.14	305545.31
P5	6723760.89	305549.74
P6	6723762.05	305550.07
P7	6723760.58	305555.26
P8	6723767.90	305557.33

02 18.08.2015 sh
 01 17.08.2015 sh

Entra planering bustad
 Entra terrasse

Norbodus
 Manager & Partner AS

17.08.2015 K:\prosjekt\2015\0817\sh

Situasjon av bustad Etnes
 Situasjonsplan Aarland og Næsvdal
 Gnr 239, bnr 130, Lindås kommune

902

Lindås kommune



SHO AS
 Etnes 130, Lindås kommune

239/117

239/129

305550

6723750

Snitt C

NED KOPIERT



02 Endra plassering av bustad 19.08.2015 sh

Norbøhus
Villanger & Sønner AS

Dato 14.08.2015 Forfatter sh Klient Eksist. sk Skala 1:100

SH Sh
oppdrutt sh
Eksist. sk Eksist. sk

Snitt_C
Situasjonsplan Aarland og Nævdal
Gnr 239, bnr 130, Lindås kommune

303

Prosjekt: Bussgata, Lindås kommune

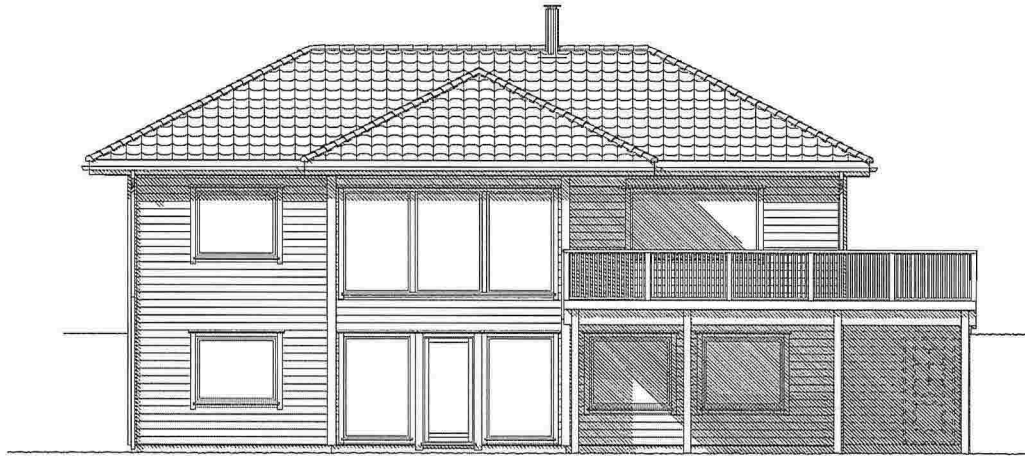

FASADE SØR-SØR VEST

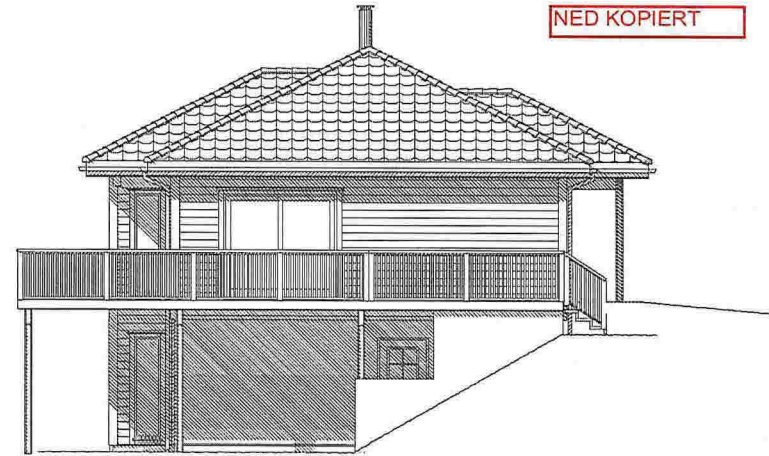

FASADE ØST-SØR ØST

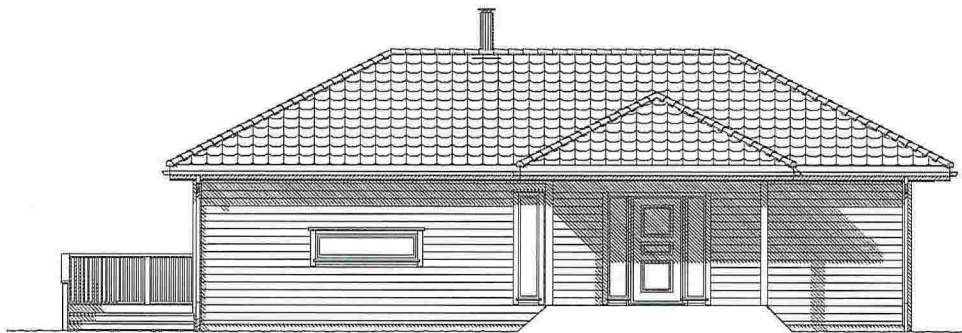

FASADE NORD-NORD ØST

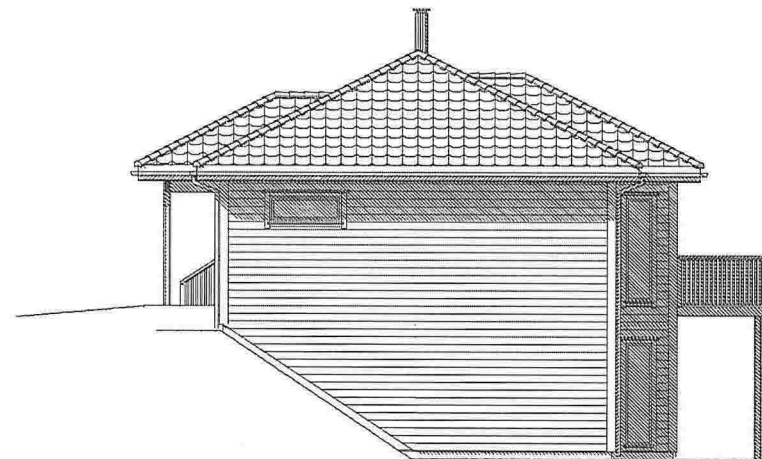

FASADE VEST-NORD VEST

C	Byggesøknadstegninger	AGS 16.06.15			
B	Tegnet inn alternativt sportsbod	AGS 15.06.15			
a	Byggesøknadstegninger	AGS 15.06.15			
Rev.nr.:	Rev.:	Tegn. / Dato:		Kontr.:	
Tiltakshaver : Tonje H Aarland og Aleksander Nævdal					Nr. A05-
Byggeplass : Eknes Ytre					
Kommune : 5993 Lindås					
Målestokk: 1:100	DAK av: SL	Dato: 12.03.15	Kontr.:	Dato:	Arkivnr.:17003
Tegning FASADER			Hustype OPAL VAR		
Arkitekt:			Denne tegning tilhører Nordbohus AS. Etterligning kfr. lov om åndsverk av 12.5.1961.		

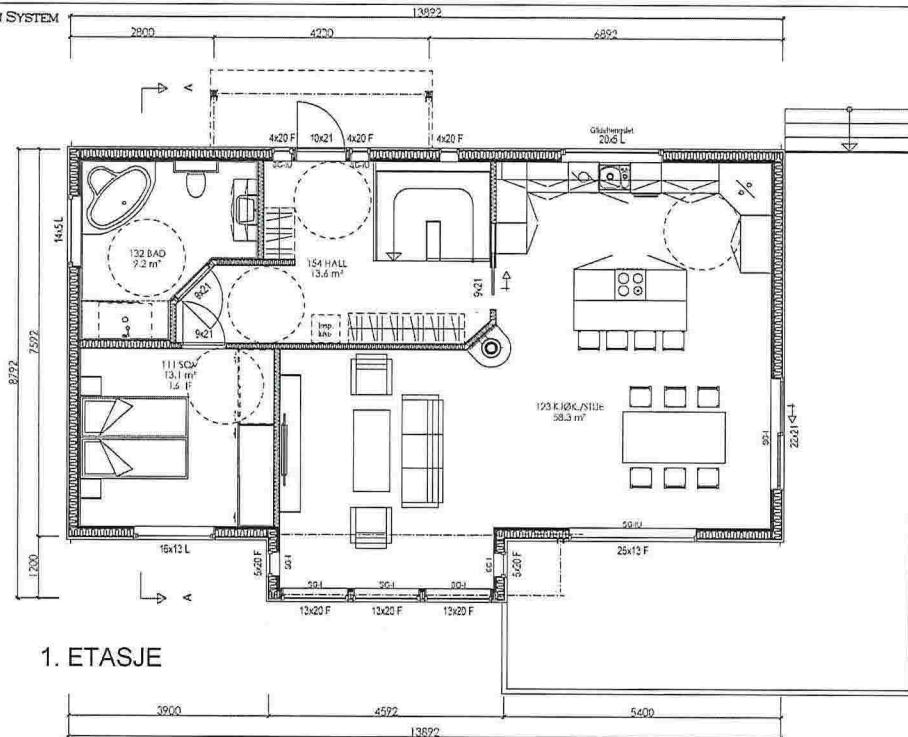

1. ETASJE

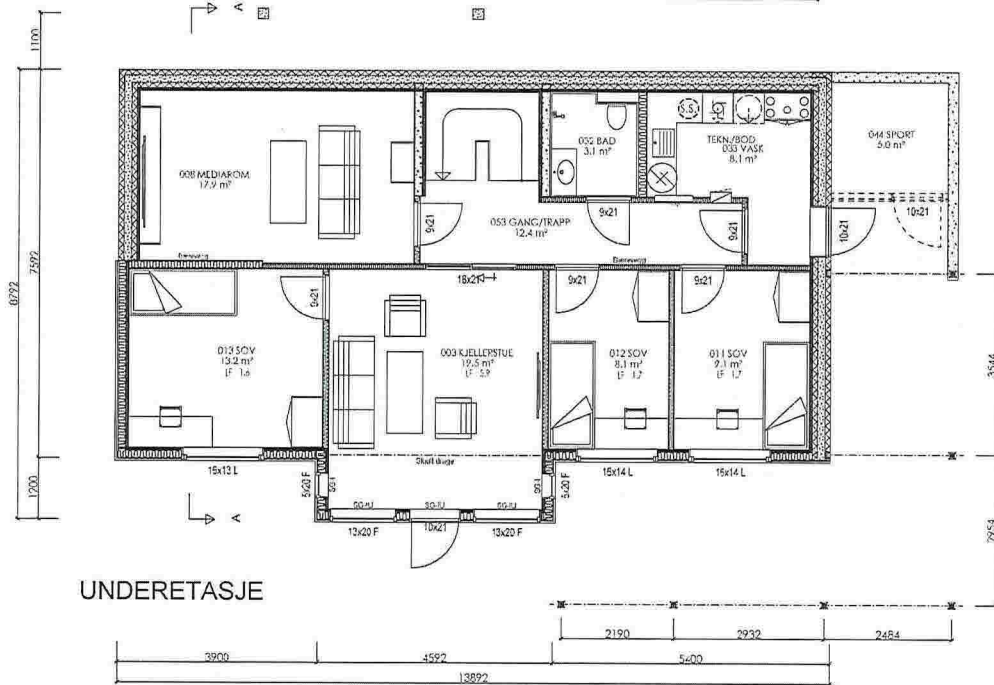

UNDERETASJE

NED KOPIERT

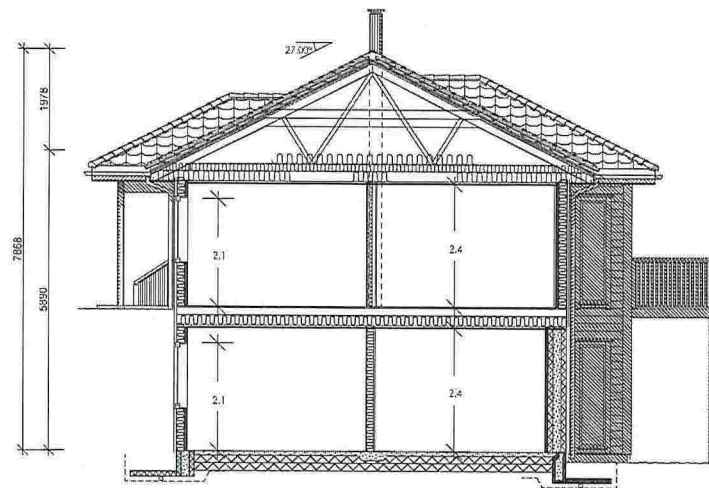

SNITT A-A

Tegning/prosjektering er ikke kontrollert mot plassering i terreng.

SG-IU	Sikkerhetsglass innside/utside
SG-I	Sikkerhetsglass innside
SG-U	Sikkerhetsglass utside
Vindu f.o.m. andre etg. skal ha barnesikring	

For isolasjonsmengder og U-verdier, se varmetapsberegning

Målsetting på utside stenderverk/mur

AREAL	BRA	P-Rom
Bileilighet		
Underetasje/Kjeller	97.4	97.4
Hovedplan/1.etg.	101.7	101.7
Lofplan/2.etg.		
Garasje/Carport/Ut.v. bod		5.0
Apent overb. areal	43.3	
SUM Hovedleilighet	242.4	204.1
Loft-bredde ved 1,9m høyde:		
Bebygd areal, BYA :	158.1	
Diverse :		

Byggesøknadstegninger
Tegnet inn alternativ sportsbod
Byggesøknadstegninger

AGS 16.06.15 MAH
AGS 15.06.15
AGS 15.06.15
Tegn. / Dato: Kontr.:

Tiltakshaver : Tonje H Aarland og Aleksander Nævdal
Byggeplass : Eknes Ytre
Kommune : 5993 Lindås

Nr. A01-

Målestokk: 1:100 | DAK av: SL | Dato: 11.03.15 | Kontr.: | Dato: | Arkivnr.:17003

Tegning PLAN, SNITT
Hustype OPAL VAR



Snitt A

NED KOPIERT

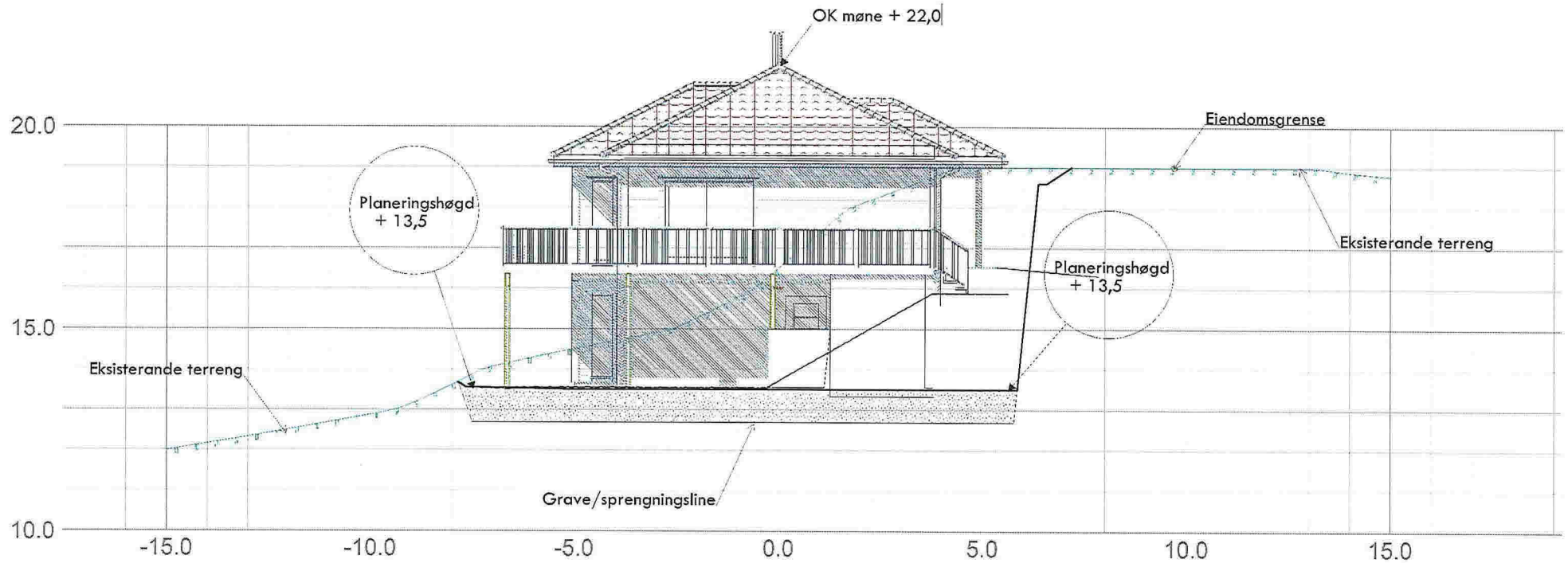

02 Endre plassering av bustad 19.08.2015 sh

Norbøhus
Villanger & Søner AS

Dato: 14.08.2015
Bygghetning: sh
Oppsett:
Målestokk: 1:100

SH
Oppmåling
Etablert 1972

Snitt_A
Situasjonsplan Aarland og Nævdal
Gnr 239, bnr 130, Lindås kommune

Etablert 1972

301

Bygghetning:
Bygghetning:
Lindås kommune

Snitt B

NED KOPIERT

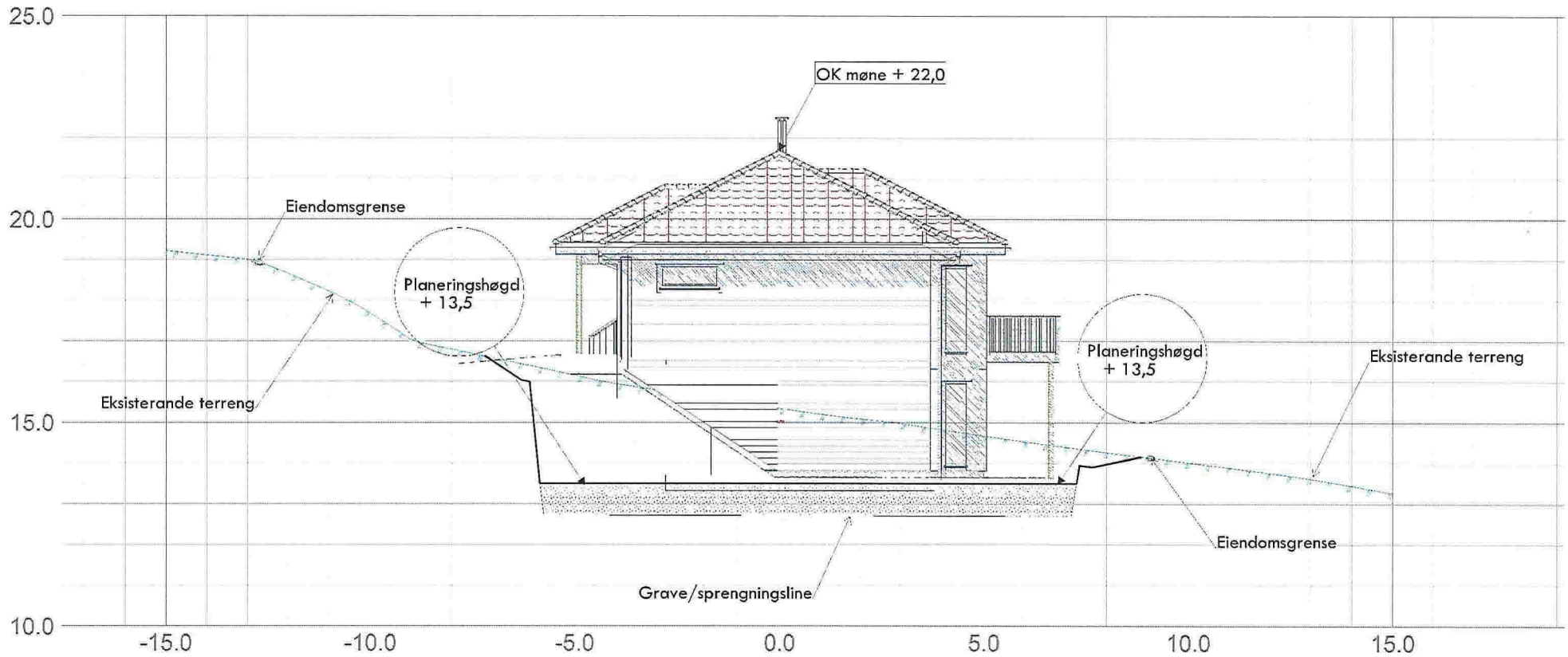

02	Endra plassering av bustad	19.08.2015	sh
Norbohus Villanger & Sønnen AS			
Dato	Prosjektleder	Oppdr	Målestokk
14.08.2015	sh		1:100
Snitt_B Situasjonsplan Aarland og Nævdal Gnr 239, bnr 130, Lindås kommune		SHO Oppmåling og Tegning Etablert 1974 302	
Rev. av	Beregning	Lindås kommune	