

PROTOKOLL FOR OPPMÅLINGSFORRETNING

ETTER LOV OM EIENDOMSREGISTRERING (MATRIKKELLOVEN)

 ArkivsakID
 2014/7745

Matrikkelmyndighet			
	Kommune	Kommunenr	
	Lindås	1263	
	Adresse	Postnr	Poststed
	Felles Postmottak, Kvernhusmyrane	5914	ISDALSTØ

Eiendom					
Eiendommens adresse		Gnr.	Bnr.	Festenr.	Seksj. nr.
Eidsnesvegen 205 5913 EIKANGERVÅG,		244	13	0	0
Registrert eier (grunneier)					
ROTLER HARALD HERMAN V R, SPILDO ELISABET VAN R, KRÜGER KAI					
Registrert fester					

Oppmålingsforetning			
Forretningen avholdt	Dato	Kl.	Sted
	10. april 2015	09:00	På damskipskaie
Tiltakstype PBL § 20-1, m og ML § 33	Arealoverføring		Iverks. dato (søknad B/C)
Rekvirent	Elisabet Van R Spildo og Harald Herman V R Rotler		Rekv. dato 10.12.2014

Habilitet	
Landmålerens navn	Tlf. nr.
Sverre Solberg	
<input checked="" type="checkbox"/> Landmåleren orienterte partene om det forelå forhold av personlig eller økonomisk art som kunne tilsi inhabilitet	
<input checked="" type="checkbox"/> Har partene merknader/innsigelser til gjennomføring av forretningen? <input checked="" type="checkbox"/> Nei <input type="checkbox"/> Ja (jf. vedlegg)	

Varsling om oppmøte	
<input type="checkbox"/> Varselet om oppmålingsforetning inneholder en liste over personer som er varslet, deres partstilling (rolle), varslingsdato og varslingsmåte. Under forretningen ble alle oppfordret til å bekrefte sitt fremmøte ved underskrift på listen og fremvisning av legitimasjon (jf. vedlegg)	Under
Ev. merknader til varsling	

Saksdokumenter - bakgrunn for forretningen		
<input type="checkbox"/> Rekvisisjon av oppmålingsforetning og søknad om tillatelse etter PBL	Vedlegg nr. (ev. fra - til)	
<input type="checkbox"/> Varsel om oppmålingsforetning		
<input checked="" type="checkbox"/> Vedtak		
<input type="checkbox"/> Konesjonsdokumenter		ikke relevant
<input type="checkbox"/> Servitutter		ikke relevant
<input type="checkbox"/> Avtaler		ikke relevant
<input type="checkbox"/>		ikke relevant
<input type="checkbox"/>		ikke relevant

Situasjonskart/skisse

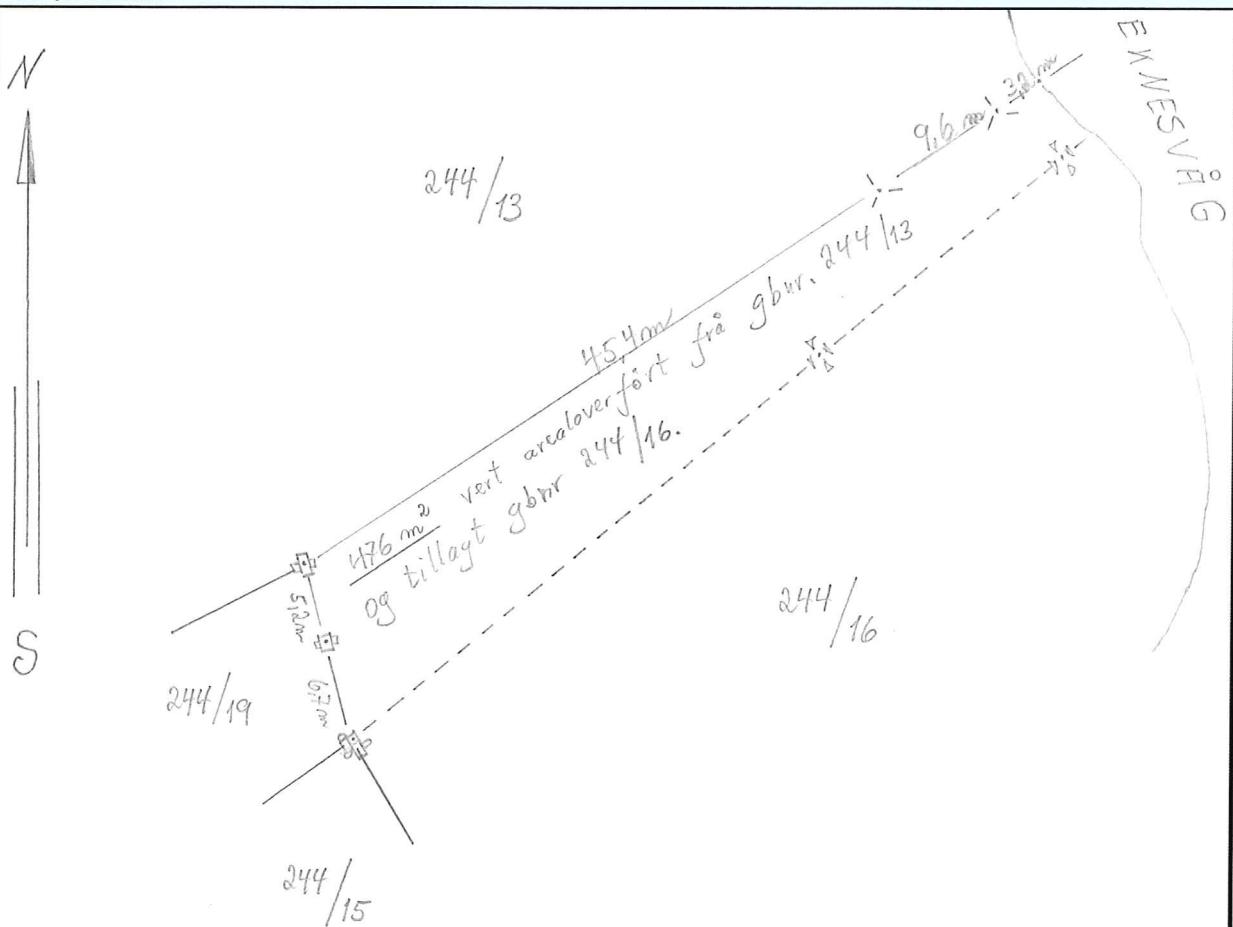

- △ Godkjent bolt i fjell.
- ⊠ Kross i fjell.
- ⊞ Merkestein m/vidner.
- ⊞ Winkel-merkestein m/vidner.
- Umerkede punkt.

Målestokk 1:500.

S. Solberg.

Oppsummering og erklæring fra landmåler

Landmåler vurderer og gir ev. kommentarer til: - tillatelsen, - rekvisisjonen, - varsel om oppmålingsforretning, - forberedelse av oppmålingsforretning, oppmålingsforretningen, - måle- og beregningsarbeid, - fakturering, - matrikulering, - linglysing, - utsendelse av matrikkelbrev, - klageadgang og frister

Partane godtok kortare varsling (skriftleg), enn 14 dagar før oppmålingsforretninga.

Me tok til å gå opp den austre merkeslinja til gbnr 244/19.

Alle 3 merkeskeivane fann me i marka.

Deretter gjekk me opp nord-vestre grenselinje til gbnr. 244/16. Her fann me 3 av 4 opprinnelige grensemerker innfelt i terrenget.

(Merkeskeiv nord-vest for uthuset, var bortkomne.)

Den nye grenselinja, tek utgangspunkt 5 m nord-vest for nordre ^{austre} krossen i fjell for gbnr 244/16 - ved strandlinja og i rett linja til nord-austre grensemerke til gbnr. 244/19. I denne linja

sette me ned 2 stk. godkjente boltar i fjell. Partane godtok det som var gjort i marka, gamle og nye grenselinjer.

Knut G. Rell

Knut Knutsen

Vedlegg (saksdokumenter som kommer til under oppmålingsforretningen)		Vedlegg nr. (fra - til)
<input type="checkbox"/> Partliste		3
<input type="checkbox"/> Fullmakter		
<input type="checkbox"/> Avtaler		
<input type="checkbox"/> Partpåstander		
<input type="checkbox"/> Forlik/voldgift		

