

Beliggenhet og høyder må oppfattes som orienterende.

- Målte Grenser
- Registrerte Grenser
- Udekkerte grenser
- Terrangmålte grense
- Konstruert grensepunkt
- Bolig

- Bustad m/leilighet
- Vindingshus
- Større bustader
- Hytte/feriehuis
- Garasje/uthus
- Industri/lager
- Andre bygge



Lindås kommune  
Geodætisk avdeling  
Grunkart 2009.

Zonert: 2014.10.01  
Sogn: ssg

Alver Hotel.

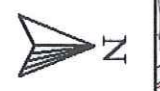

Målestokk: 1:1000

MIDLERTIDIG BYGG\_RAMMESØKNAD Alver hotel AS

Situasjonsplan 1 1000

Rev.:	Dato.:	Rev.gjelder:	Tegn.:	Kontr.:
			Tegn.nr	Indeks
			A10-1	

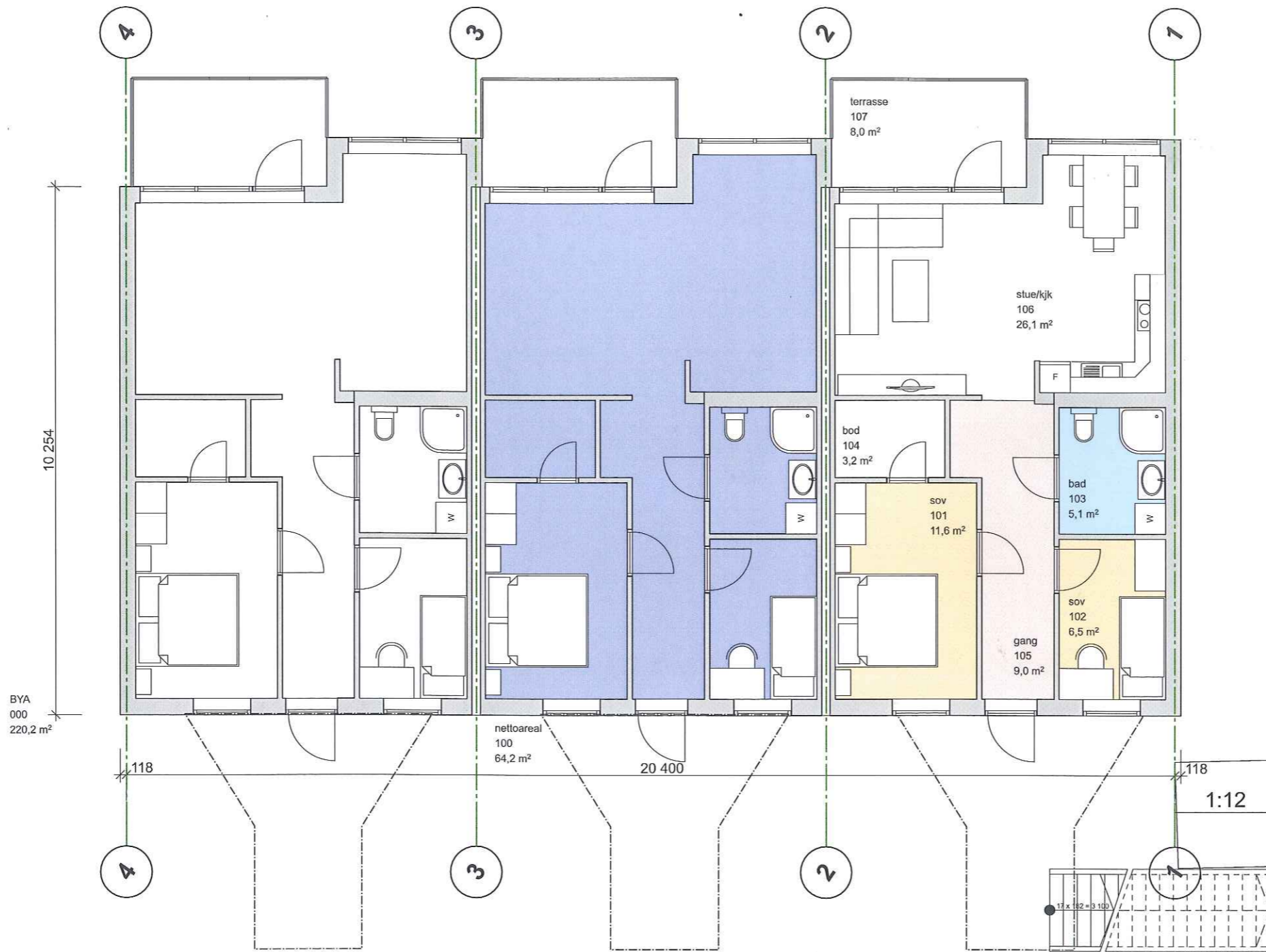

BYA  
000  
220,2 m²

nettoareal  
100  
64,2 m²

1:12

1:12

73,6 m²

MIDLERTIDIG BYGG\_RAMMESØKNAD  
1 etg

Alver hotel AS

Tegn.nr  
A30-3

Indeks

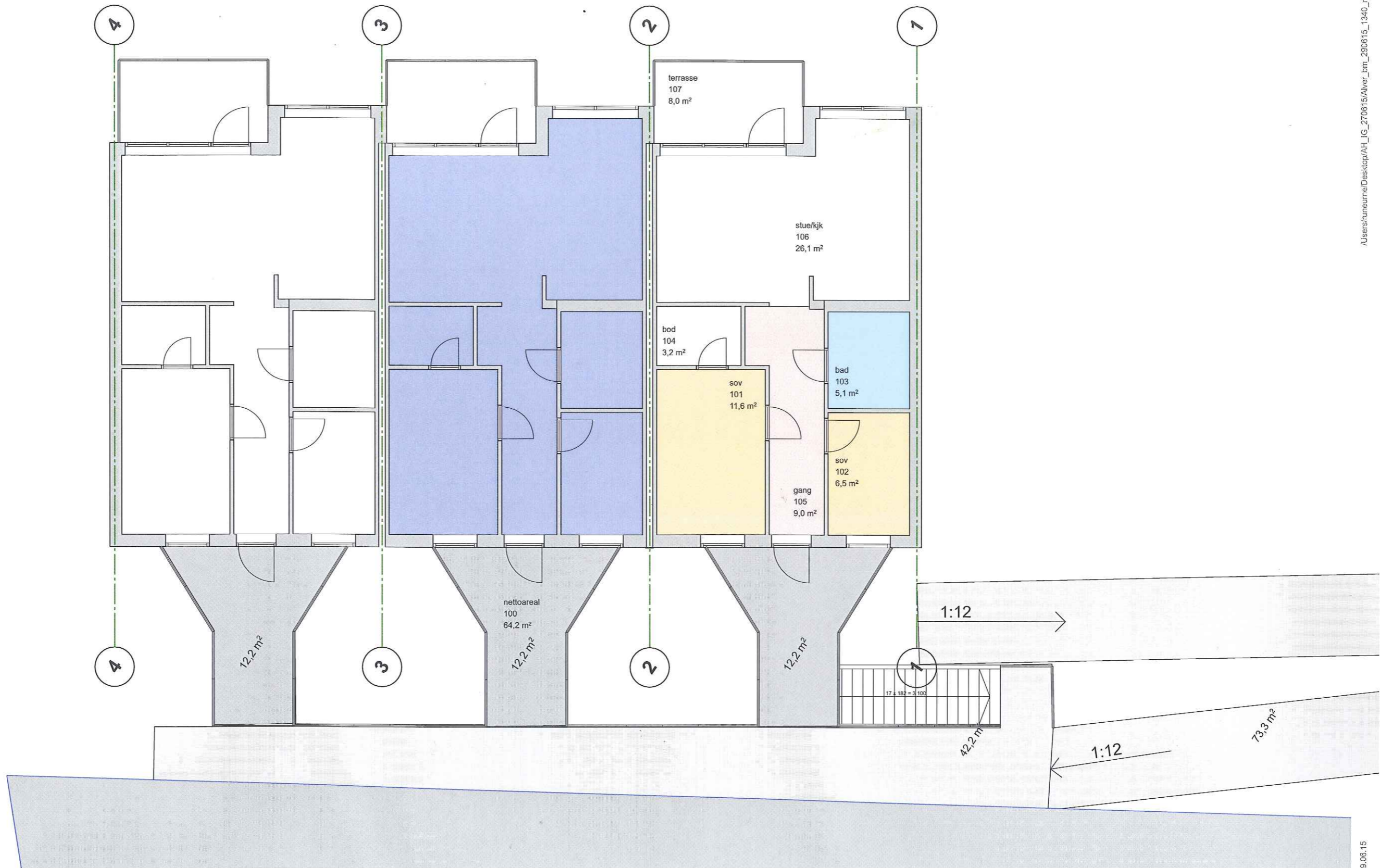

/Users/runeurne/Desktop/AH\_IC\_270615/Alver\_bm\_290615\_1340\_mvveg\_1est.pln

Plottet 29.06.15

MIDLERTIDIG BYGG\_RAMMESØKNAD  
2 etg

Alver hotel AS

Rev.:    Dato.:    Rev.gjelder:    Tegn.:    Kontr.:  
Tegn.nr    Indeks  
A30-4

Mål:    Dato: 29 06 15    Tegn.: ru.:    Kontr.:    Godkj.:    Ansv.:

A&R Rune Urne  
Mårdalen 37    mob +47 922 25699  
5236 Rådal    mail: rune@runeurne.no

- målestokk er korrekt i forhold AS.