

(E)

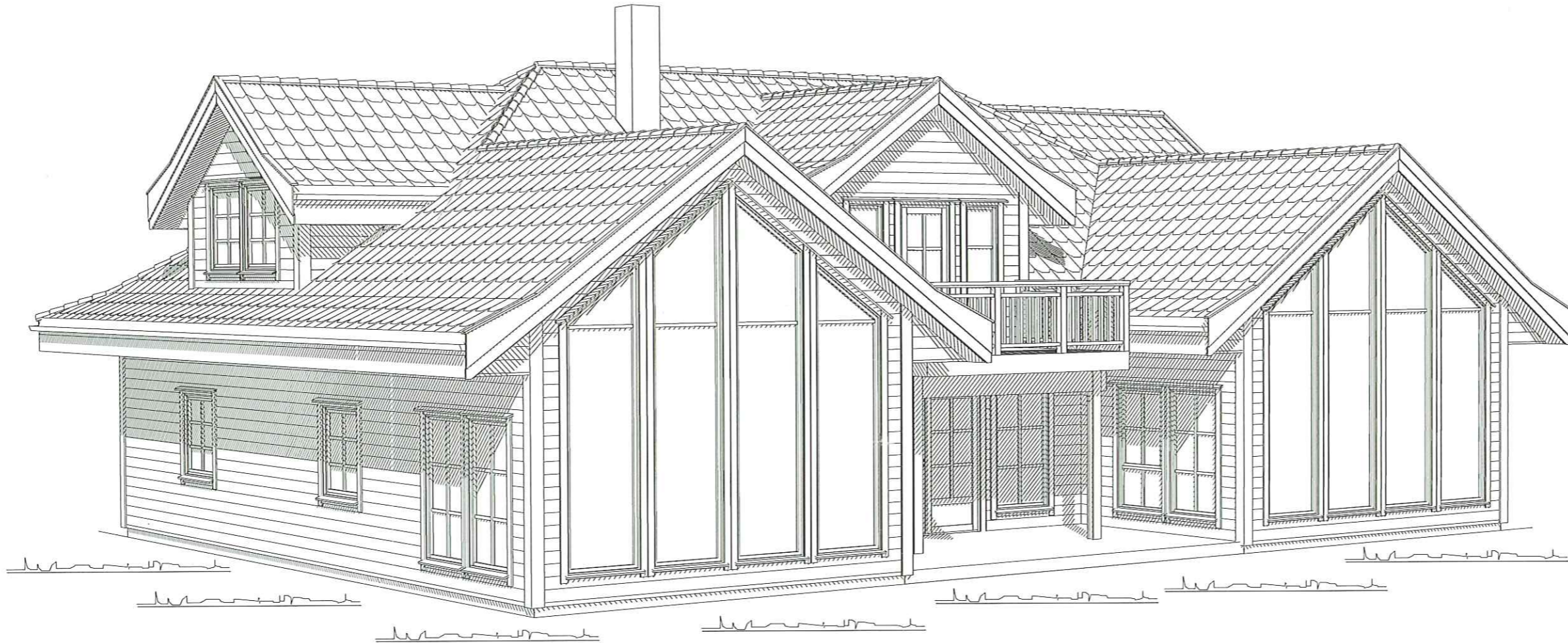

Rev.A DB 23.06.15 Takutforming og vinduer
 Rev.B DB 01.07.15 Planløsning, vaskeromdør

**BYGGESØKNADSTEGNING
 PERSPEKTIV**

TILTAKSHAVER:
 TOM SOLEMDAL OG UNNI THUNES

LEVERANDØR:
 REKNES BYGGJEVARER LL
 MASFJORDVEGEN 187
 5986 HOSTELAND

TEGNINGEN MÅ IKKE KOPIERES ELLER BENYTTES VED UTFØRELSE AV ARBEIDSRUTEN MEDVIRKNING FRA REKNES BYGGJEVARER LL
 TEGNINGEN ER IKKE GYLDIG UTEN KVALITETSSIKRINGSYSTEMET TIL REKNES BYGGJEVARER LL

 mundus		TILTAK:	ENEBOILIG	G.NR. B.NR.:	
		ANSVALLIG PROSJEKTERENDE:	REKNES BYGGJEVARER LL		
MÅL:	1:	ANSVALLIG PROSJEKTERENDE:	REKNES BYGGJEVARER LL		
PROSJEKT DOKKUMAS:	1088-15	ANSVALLIG PROSJEKTERENDE:	REKNES BYGGJEVARER LL		
INT. PROSJEKT:		ANSVALLIG PROSJEKTERENDE:	REKNES BYGGJEVARER LL		
DATE:	17.06.2015	ANSVALLIG PROSJEKTERENDE:	REKNES BYGGJEVARER LL		
TEGNER:	DB	ANSVALLIG PROSJEKTERENDE:	REKNES BYGGJEVARER LL		
ORG. NR.:	915354424	ANSVALLIG PROSJEKTERENDE:	REKNES BYGGJEVARER LL		
ARK:	506	ANSVALLIG PROSJEKTERENDE:	REKNES BYGGJEVARER LL		
WWW.MUNDUS.NO		ANSVALLIG PROSJEKTERENDE:	REKNES BYGGJEVARER LL		



(E)



Fasade 3

SØR - VEST

TOPP RINGMUR KOTE + 40,7.

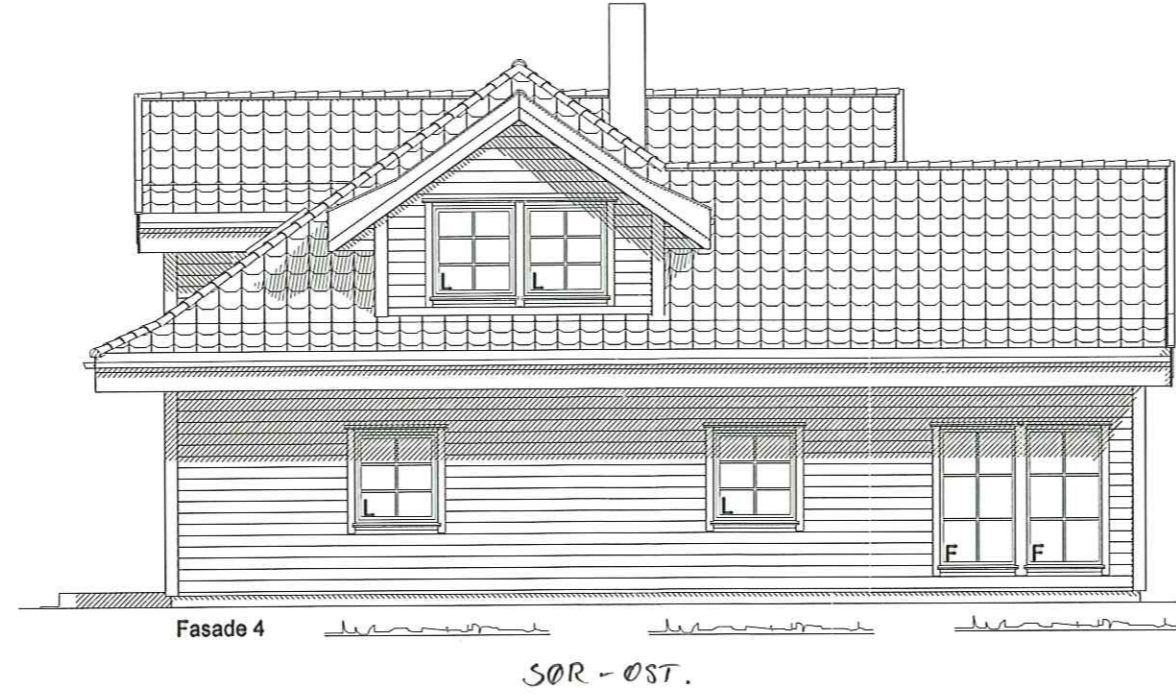

Fasade 4

SØR - ØST.

Rev.A DB 23.06.15 Takutforming og vinduer
 Rev.B DB 01.07.15 Planløsning, vaskeromdør

BYGGESØKNADSTEGNING
FASADE 3 OG 4

TILTAKSHVER: TOM SOLEMDAL OG UNNI THUNES

TILTAK: ENEBOLIG

LEVERANDØR: REKNES BYGGJEVARER LL
 MASFJORDVEGEN 187
 5986 HOSTELAND

ANSVALLIG PROSJEKTERENDE: REKNES BYGGJEVARER LL

TEGNINGEN MÅ IKKE KOPIERES ELLER BENYTTES VED UTFØRELSE AV ARBEIDEN MEDVIRKNING FRA REKNES BYGGJEVARER LL
 TEGNINGEN ER IKKE GYLDIG UTEN KVALITETSSIKRINGSSYSTEMET TIL REKNES BYGGJEVARER LL

 mundus	PROSJEKT DOKKAS: 1088-15
	INT. PROSJEKT:
MÅL: 1:100	DATO: 17.06.2015
TEGNER: DB	ORG. NR: 915354424
www.mundus.no	ARK: 502



②



Rev.A DB 23.06.15 Takformning og vinduer
 Rev.B DB 01.07.15 Planløsning, vaskeromdør

**BYGGESØKNADSTEGNING
 FASADE 1 OG 2**

TILKJØPER:
 TOM SOLEMDAL OG UNNI THUNES

TILTAK:
 ENEBOLIG



MÅL:
 1:100



PROSJEKT
 DOKUMENT NR.: 1088-15

INT. PROSJEKT:
 17.06.2015

ORG. NR.: 915354424

TEGNER:
 DB

ARK:
 501

www.mundus.no

LEVERANDØR:
 REKNES BYGGJEVARER LL
 MASFJORDVEGEN 187
 5986 HOSTELAND

ANSVALLIG PROSJEKTERENDE:
 REKNES BYGGJEVARER LL

TEGNINGEN MÅ IKKE KOPIERES ELLER BENYTTES VED UTFØRELSE AV ARBEIDET UEN MEDVIRKNING FRA REKNES BYGGJEVARER LL
 TEGNINGEN ER IKKE GYLDIG UTEN KVALITETSSIKRINGSSYSTEMET TREKNES BYGGJEVARER LL

(E)

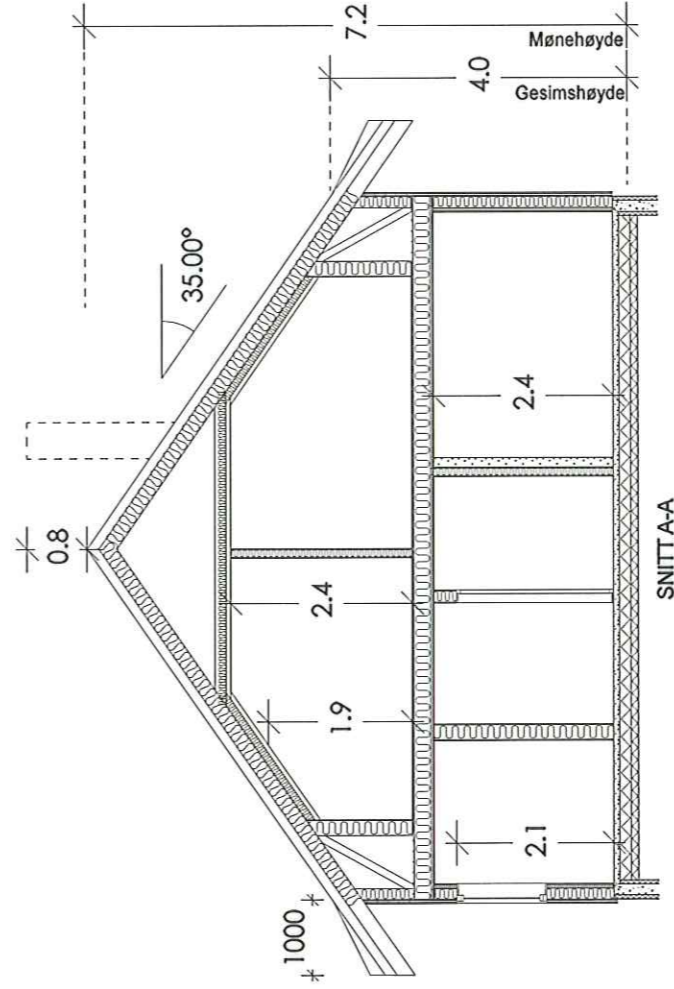
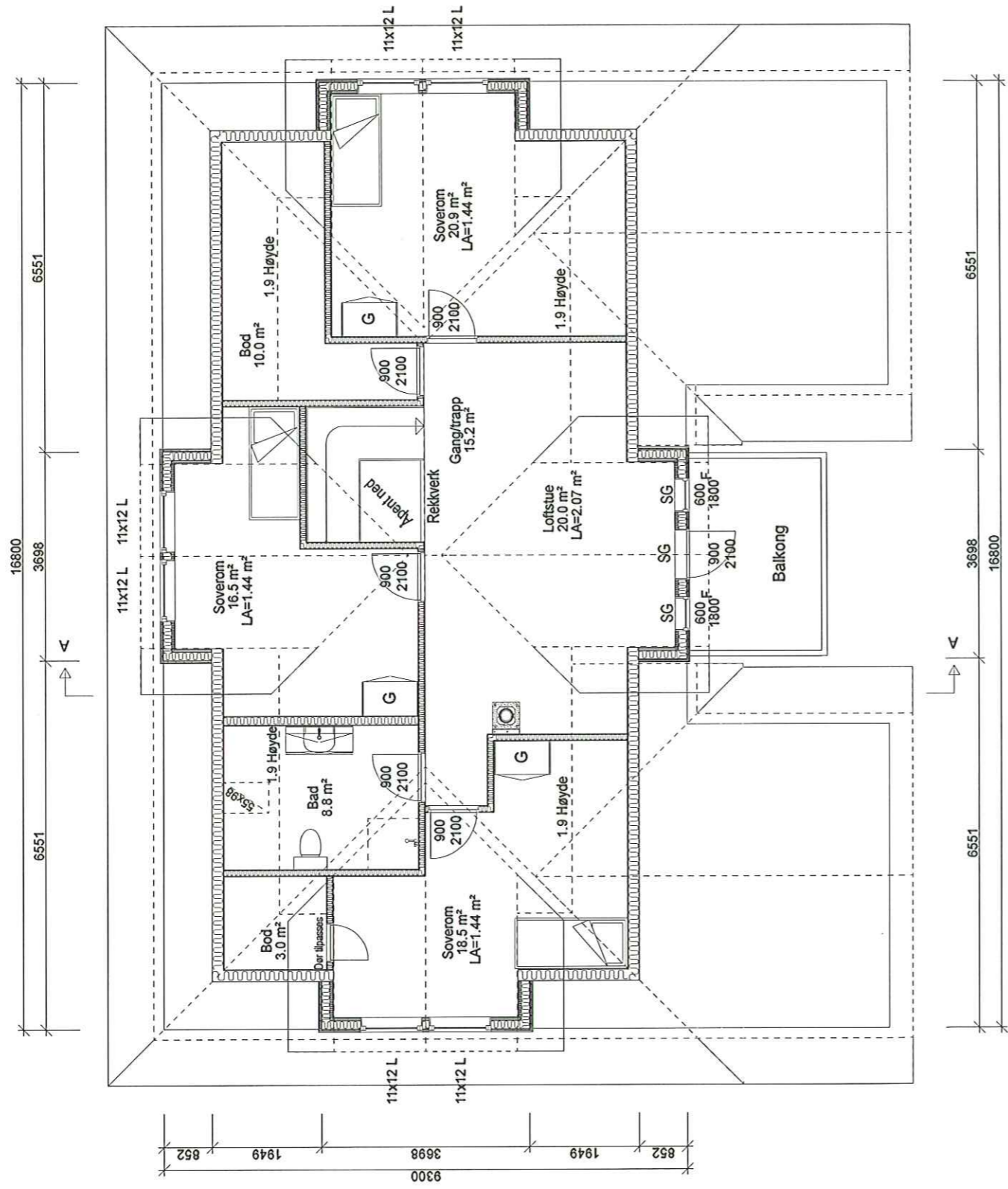

Utv. overbygd BRA: 6.7 m²

AREALER	BTA	BRA
Lof	108.7 m²	105.3 m²
Eteleplan	197.3 m²	179.8 m²
Hovedetasje		
Underetasje		
Kjeller		
Leilighet 1		
Leilighet 2		
Summer:	306 m²	291.8 m²
BYA		206.4 m²

Rev.A DB 23.06.15 Takutforming og vinduer
 Rev.B DB 01.07.15 Planløsning, vaskeromdør

**BYGGESØKNADSTEGNING
 2.ETG/TAKPLAN OG SNITT**

TILTAKSHVER: TOM SOLEMDAL OG UNNI THUNES

TILTAK: ENEBOLIG

G.NR: B.NR:

1:100



PROSJEKT
 DOKKAS: 1088-15

LEVERANDØR:
 REKNES BYGGJEVARER LL
 MASFJORDVEGEN 187
 5986 HOSTELAND

ANSVALLIG PROSJEKTERENDE:
 REKNES BYGGJEVARER LL

INT. PROSJEKT:
 17.06.2015

ORG. NR: 915354424
 ARK: 505

TEGNINGEN MÅ IKKE KOPIERES ELLER BENYTTES VED UTFØRELSE AV ARBEIDET UEN MEDVIRKNING FRA REKNES BYGGJEVARER LL
 TEGNINGEN ER IKKE GYLDIG UTEN KVALITETSSIKRINGSYSTEMET TBEKNES BYGGJEVARER LL

www.mundus.no



(E)

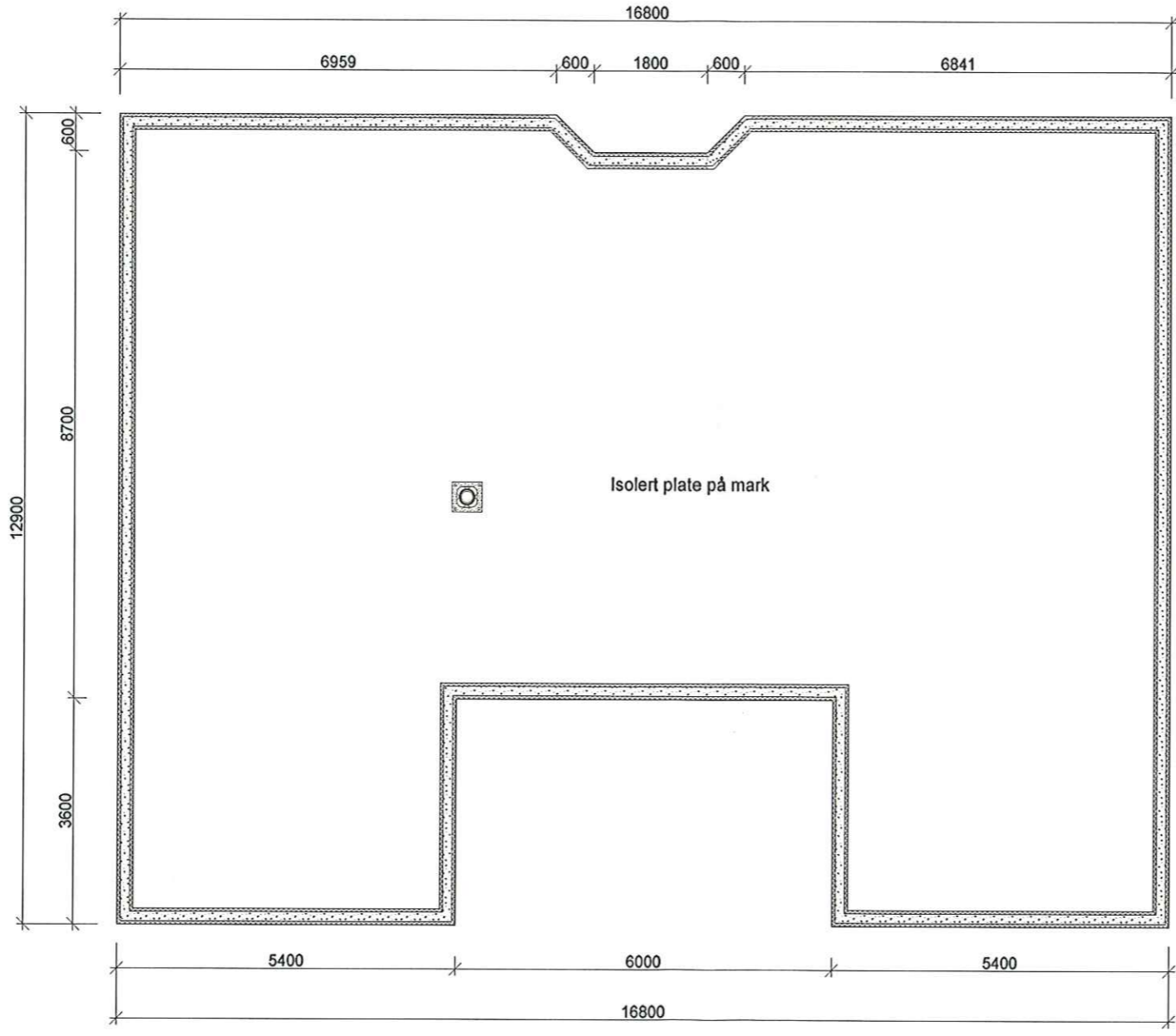

Rev.A DB 23.06.15 Takutforming og vinduer
 Rev.B DB 01.07.15 Planløsning, vaskeromdør

**BYGGESØKNADSTEGNING
 RINGMUR**

TILTAKSHVER
 TOM SOLEMDAL OG UNNI THUNES

TILTAK:
 ENEBOLIG

G.NR: B.NR:



MÅL:
 1:100

PROSJEKT
 DOKUMENTASJON:
 1088-15

LEVERANDØR:
 REKNES BYGGJEVARER LL
 MASFJORDVEGEN 187
 5986 HOSTELAND

ANSVALLIG PROSJEKTERENDE:

REKNES BYGGJEVARER LL

DATE:
 17.06.2015

INT. PROSJEKT:
 ORG. NR:
 915354424

TEGNER:
 DB

ARB:
 503

WWW.MUNDUS.NO



REKNES BYGGJEVARER LL