

15/2914

12-August-2015

LINDAS KOMMUNE	
Kategori	
12. 08. 2015	
Kategori	Tilleggsnotis

Til Ansvarleg for drift av kommunale vegar

SØKNAD OM AVKØYRSLE FRÅ KOMMUNEVEG

Arbeida på eigedomen kan ikkje settast i gang før løyve frå kommunen er gjeve.

Tiltakshavar	Tlf.
Ansvarleg søkjar/utførande <i>Odin Kristiansen</i>	Tlf. <i>91321623</i>
Byggeplassadresse <i>Kvalvågenes vegen</i>	Gnr./bnr. <i>56.1</i>
Vegstrekning <i>x Hundvinvegen-Kvalvågenesvegen</i>	Stad <i>Hundvin, nord</i>
Tiltaket ligg i område med reguleringsplan	Nei <input checked="" type="checkbox"/> (Søknaden vert handsama hjå Teknisk drift).
Ja <input type="checkbox"/> Namn på planen:	(Søknaden vert handsama hjå Byggesak).

Søknad om avkøyrslø

<input type="checkbox"/> Ny avkøyrslø	<input type="checkbox"/> Bustadeiningar antall... <i>0</i> ...stk
<input checked="" type="checkbox"/> Utvida bruk av eksisterande avkøyrslø	<input type="checkbox"/> Hytte antall stk
<input type="checkbox"/> Flytting av eksisterande avkøyrslø	<input type="checkbox"/> Industri/Næring
<input type="checkbox"/> Stenging	<input checked="" type="checkbox"/> Driftsavkøyrslø
<input type="checkbox"/> Anna føremål.....	<input type="checkbox"/> Andre

Vedlegg

- Det vert vist til vedlagt kart/skisse i målestokk 1:500, med påteikna målsett tiltak, som viser avkøyrslø.

Signatur

Eg er kjend med at vanlege fristar for handsaming ikkje gjeld før løyve til avkøyring er avklart.

Dato: <i>20.05.2015</i>	Tiltakshavar: <i>Odin Kristiansen</i>
-------------------------	---------------------------------------

Søknad motteke i Teknisk drift, Dato *26/5-2015*

- Uttale Søknad godkjent Søknad avslått

Merknader/vilkår

- Sikta ut frå avkøyrslø skal vere slik at busker, tre o.l. ikkje skal vere til hinder for sikta. Terrang eller plantar må ikkje kome høgare enn 0,5m over vegbana.
- Der avkøyrslø er til hinder for overvatn i veggroft, skal det leggst ned min. 200mm drensrør. Røret skal vere køyresterkt og leggst slik at veggroft ikkje vert skada og at groftvatn får fritt avløp. Støypekantar o.l. som kan skade snøryddeutstyr skal ikkje byggast nærare offentleg veg enn 1m.
- Det skal ikkje førast overvatn ut i offentleg veg. På den første meter frå vegkanten skal det vere eit fall frå offentleg veg på 3cm.
- Vedlikehald av drensrør og frisiktfelt skal til eikvar tid haldast vedlike av tiltakshavar.
- Svingradius frå avkøyrslø skal i vegkant være min. 3,5m, på begge sider av avkøyrslø.
- Avkøyrslø skal verte plassert som vist i søknaden
- Avkøyrslø skal verte plassert som vist i detaljskisse på baksida av dette arket.
- Det skal være mogeleg å snu på eigen grunn.

VEGEN SKAL STENGJAST I PERIODANE DET IKKJE VERT TRANSPORT AV TØMMET

TILTAK KAN VÆRE SØKNADSPLIKTIG HOS BYGGESAK. TA KONTAKT MED BYGGESAK FOR AVKLARING

Ansvarleg for drift av kommunale vegar Dato: *26/5 2015* sign. *[Signature]*

PRIVATRETTSLIGE AVTALER MÅ LIGGE FØRE FØR OPPSTART AV ARBEID

Lindås kommune v/Linda Folkestad

Rådhuset

5914 Isdalstø

Vedlegg søknad om avkøyrsla frå kommuneveg, dato: 20.05.2015

Stad: 600 m nord for X Hundvinvegen-Kvalvågnesvegen, på Kvalvågnesvegen

Frå Søkjar Odin Kristiansen, 5956 Hundvin.

Viser til samtale med Kjetil Eikefet, Vegavdelinga i Lindås kommune.

Det omsøkte tiltaket gjeld utviding av ei eksisterande avkøyrsla for å køyra ut vindfallhogst. Det er tenkt at skogen vert teken ut konsentrert i lastebillass i løpet av ein kort, samanhangande periode årleg i inntil 5 år.

Vegen er, og vil også i framtida vera avstengt for annan trafikk.

Området er brukt til beite.

Odin Kristiansen

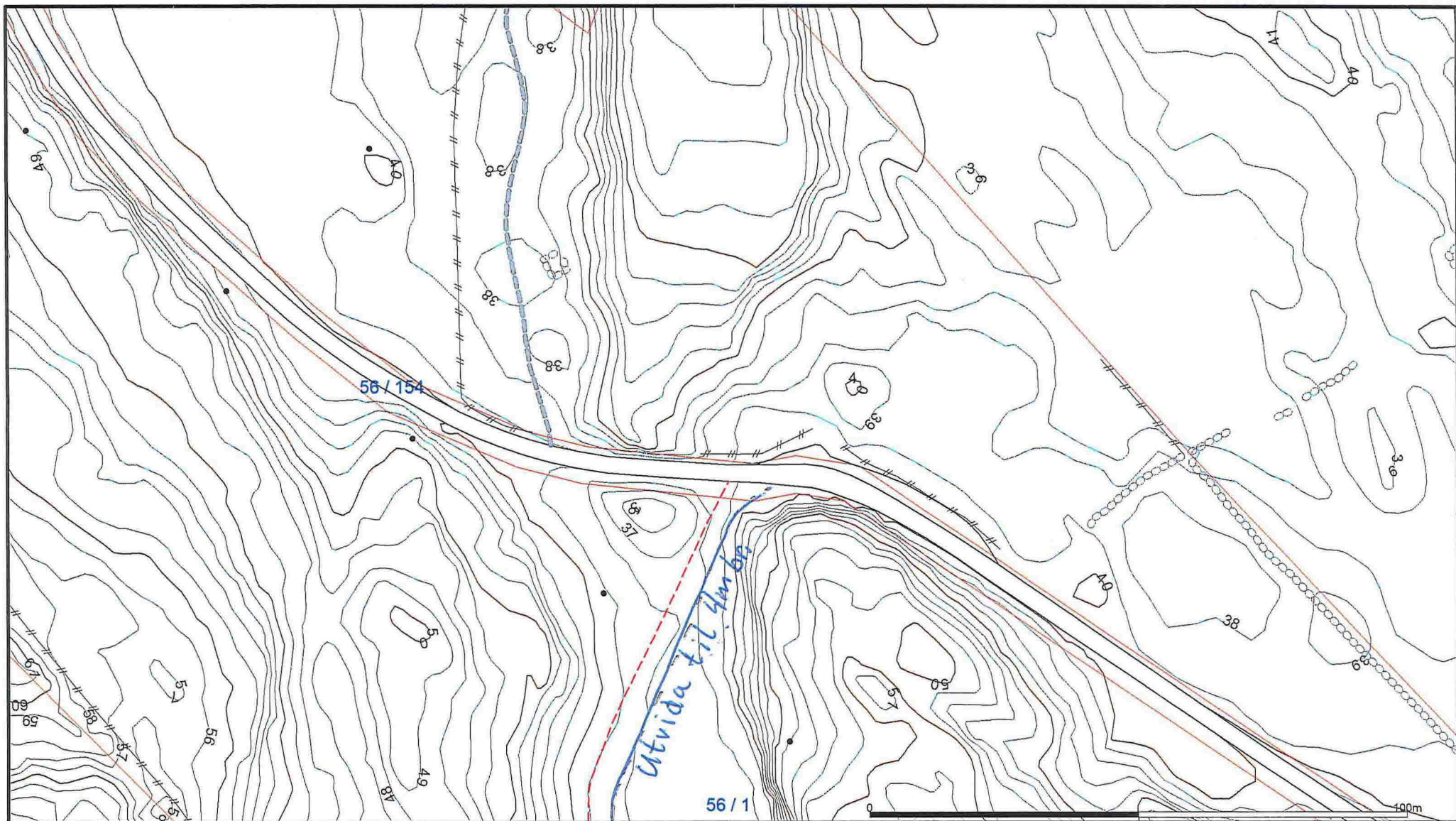

- | | |
|------------------------|-----------------|
| Målte Grenser | Våningshus |
| Registrerte Grenser | Storre bustader |
| Udefinert grenser | Hytte/feriehuis |
| Terrengmålte grense | Garasje/uthus |
| Konstruert grensepunkt | Industri/lager |
| Bolig | Andre bygg |
| Bustad m/leilighet | |

Beliggenhet og høyder må oppfattes som orienterende.



Lindås kommune
Geodata avdeling



Dato: 2015.05.19
Sign: likj

Landbruksavkjørsle Kvalvågnesvegen

Målestokk
1:1000



56/1

- | | |
|-----------------------|-----------------|
| — Målte Grenser | Større bustader |
| — Registrerte Grenser | Hytte/feriehus |
| Udefinert | Garasje/uthus |
| Terrengmålt | Industri/lager |
| Konstruert | Andre bygg |
| Bolig | |
| Bustad m/leilighet | |
| Våningshus | |



Lindås kommune
Geodata avdeling



Dato: 2015.08.11
Sign: lili

Målestokk
1:500

Beliggenhet og høyder må oppfattes som orienterende.