

Liv Berit Ones og Terje Dale  
Røfjellsvg. 37  
5918 FREKHAUG

LINDÅS KOMMUNE	
Klassering	137/168
15. 06. 2009	
Ark. saksnr.	Løpenr.
2009/1193	
Saksh.	Tilgangskode
BENH	

Byggmester Nils-Jarle Skare  
Skare  
5912 SEIM

Dale, 10.06.2009

**Merknader til nabovarsel vedrørende tiltak på gnr. 137, bnr. 168 i Lindås Kommune –  
dobbel garasje i betong og parkering på dekke.**

Vi viser til nabovarsel datert 26.05.2009 - mottatt den 01.06.2009 – og vil med dette gi  
merknad til nabovarselet som eiere av gnr. 137, bnr. 173.

Undertegnede er av den oppfatning at søknaden slik den er presentert, ikke kan tillates. Vi har  
sagt oss enig i at garasje kan bygges i grensen mellom gnr. 137, bnr. 168 og gnr. 137, bnr. 173  
som vist på skisse (vedlegg 1). I nabovarselet viser takplan at deler av innkjørsel til  
parkeringsdekke skal gå over vår eiendom gnr. 137, bnr. 173 (vedlegg 2). **Dette tillater vi  
ikke!**

Med vennlig hilsen

*Terje Dale*  
Terje Dale

*Liv Berit Ones*  
Liv Berit Ones

LINDÅS KOMMUNE	
Klassering	137/168
15. 06. 2009	
Ark. saknr.	2009/1193
Løpenr.	
Saksh.	BENH
Tilgangskode	

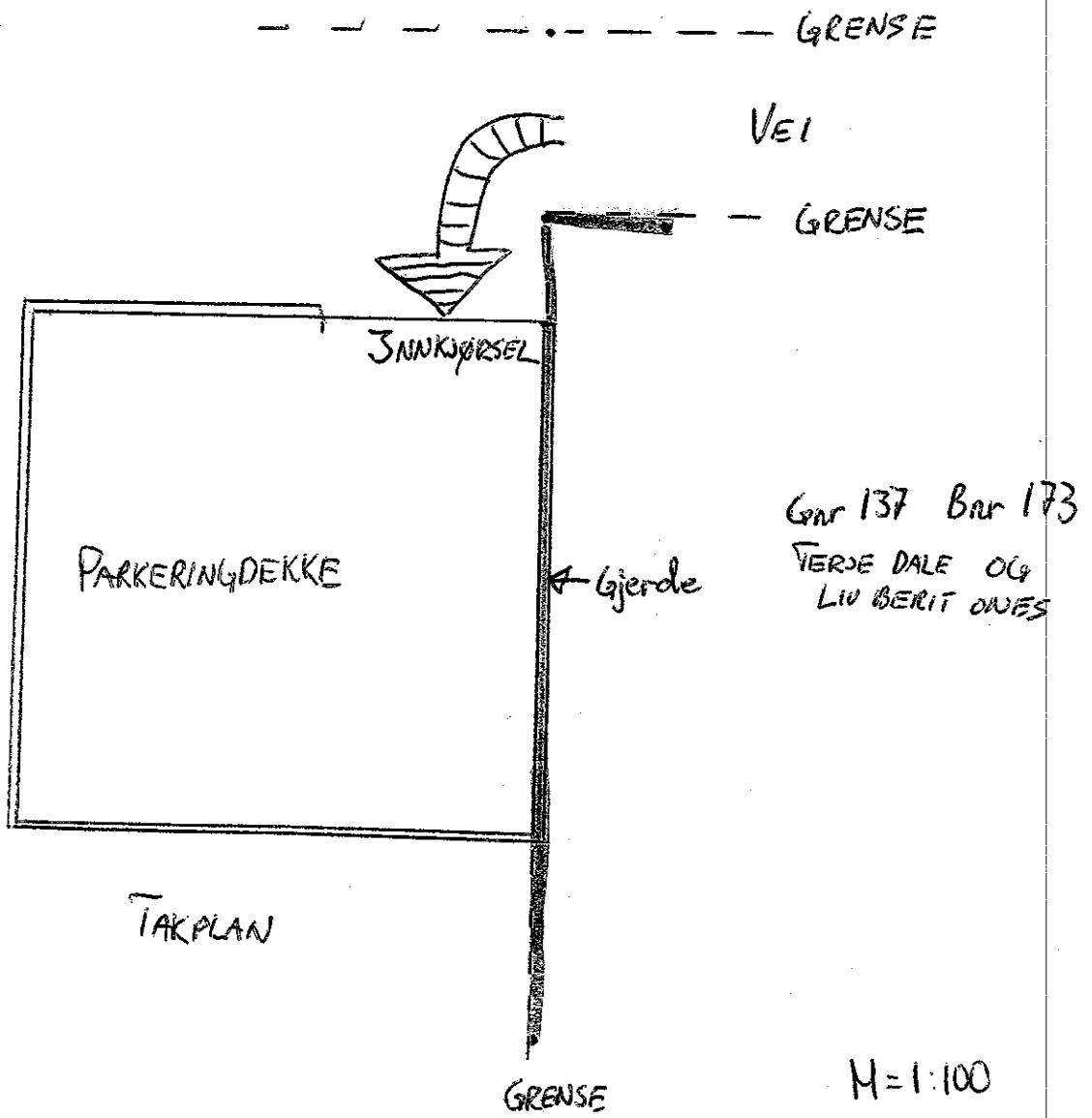

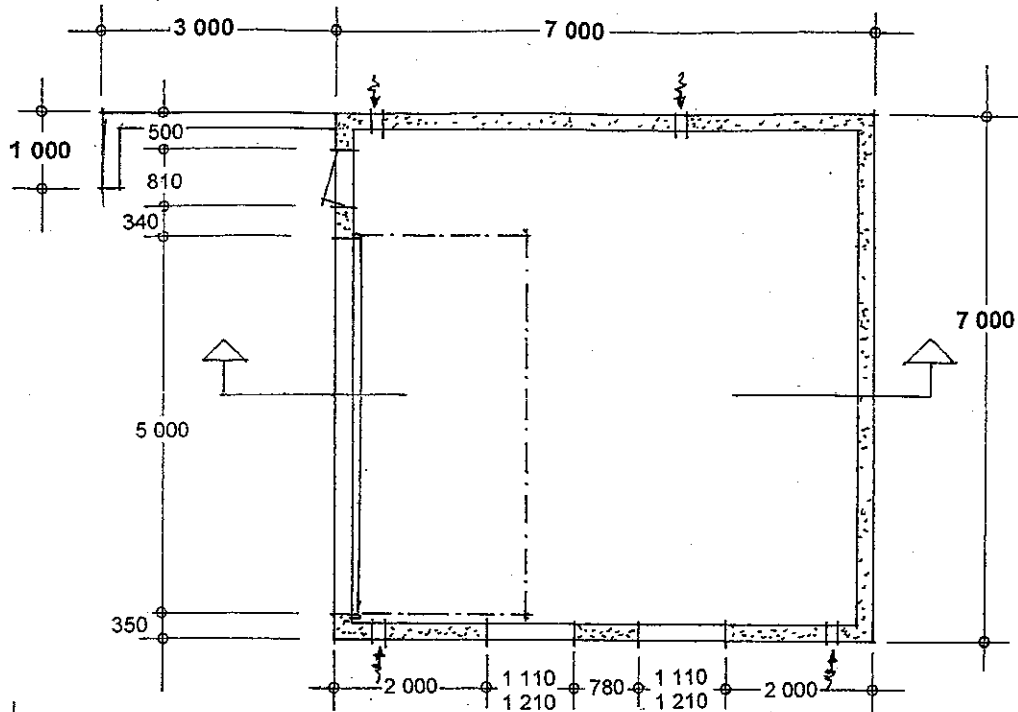

PLAN garasje

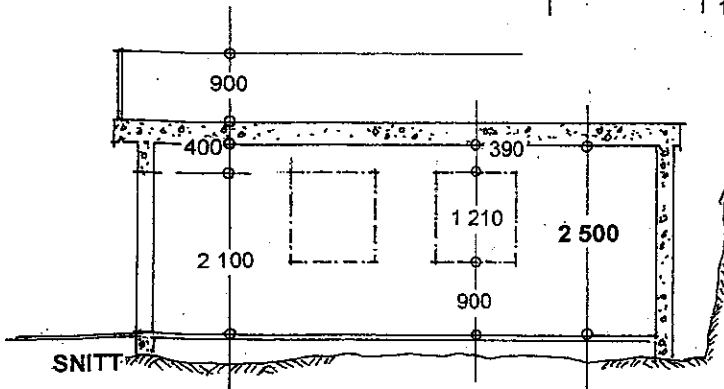

SNITT

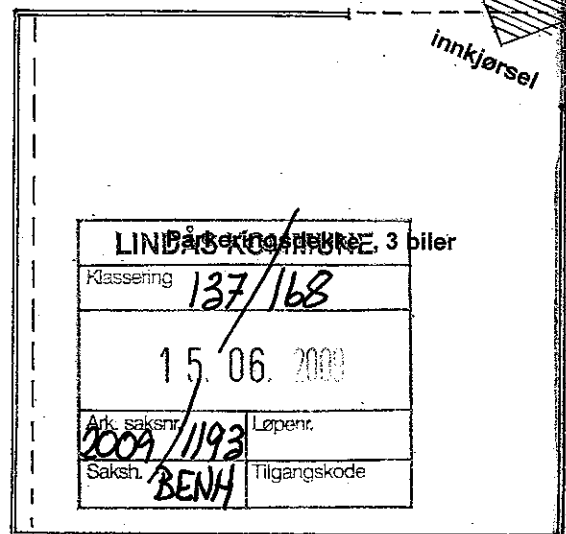

innkjørsel

TAKPLAN

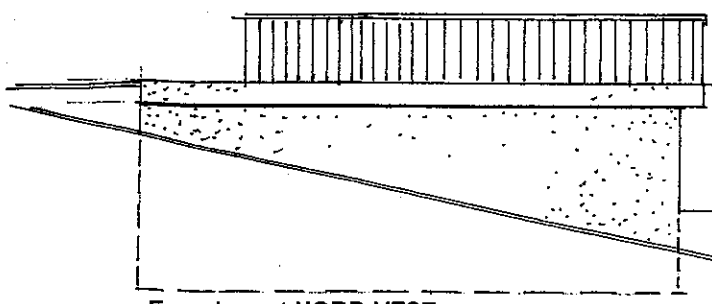

Fasade mot NORD-VEST

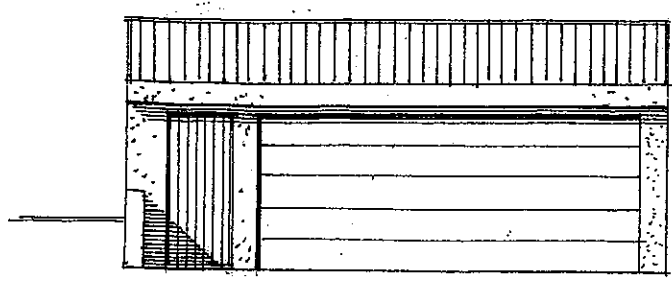

Fasade mot SYD-VEST

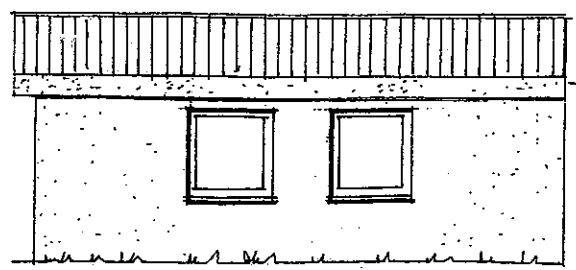

Fasade mot SYD-ØST

Prosj. garasje < 50m<sup>2</sup> på gnr.137, bnr.168, Isdalstø i Lindås kommune  
 Plan, Snitt og Fasader i Mål = 1:100.  
 Isdalstø, 27. 05. 2009