

15/2922



Lindås kommune
Eining for teknisk drift

Ferdigmelding

Skjemaet skal nyttast ved arbeider som berører tilknytning til kommunale vass og avlaupsleidingar
Det skal sendast til Lindås kommune Teknisk drift Avd. for vatn og avlaup, så snart anlegget er ferdig
Gjeld byggjearbeid på følgjande eigedom:

Gnr/bnr <i>188/766</i>	Adresse <i>Gjervik</i>	<i>Gjeld ferdigstillelse av garasje.</i>
---------------------------	---------------------------	--

Utførande rørleggjar:

Føretaksnamn: Hjelmås VVS as
--

Adresse: Leknesvegen 183, 5915 Hjelmås	Tlf: 56354050
--	-------------------------

- Målsetting /beskriving av utført arbeid:
1. Utvendig stengeventil, tilkoplingsstad, kummer m.v. skal visast og målsettes nøyaktig, røyrdimensjonar skal først på, også for offentlege leidingar
 2. Godkjent føretak skal sørge for at det føreligg situasjonsplan som viser privat vass og avlaupsanlegg, **slit det er bygd**. Skal leverast med ferdigmelding til kommunen for arkivering.
 3. Sjå spesielt KS. Tekniske bestemmelser Pkt. 2.5.1 og KS Administrative bestemmelser Pkt. 2.1

Underskrift av utførande rørleggjar.

29/7.15 *Peder Hagedal*

Kopi

G-2

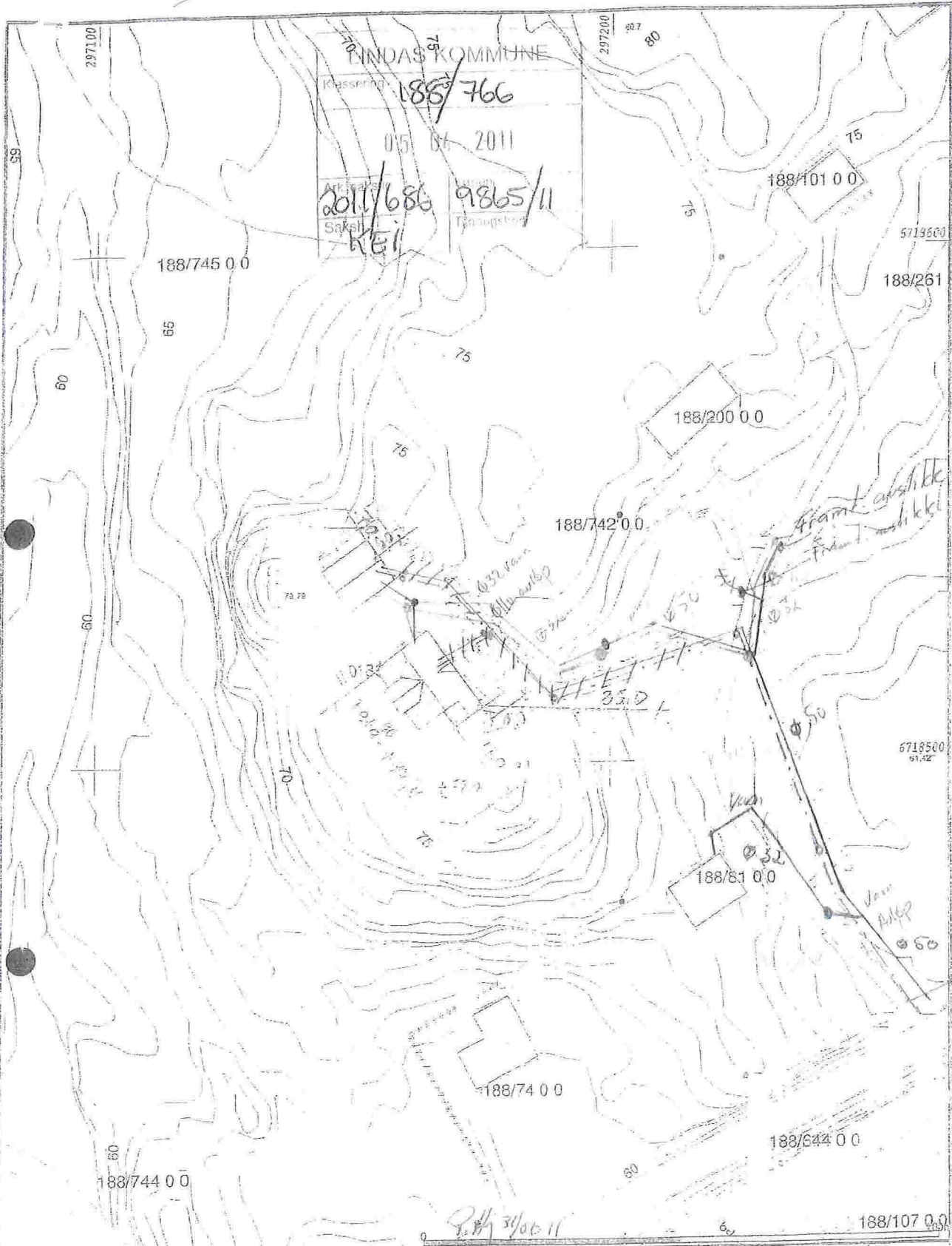

Målte Grenser	Slette busteder	Lindås kommune Geodata avdeling	 Nord Målestil 1:1000
Registrerte Grenser	Hvornoredehus		
Udefinerte grenser	Garsjefelthus	Dato: 2010.11.23	G.nr. 188 B.nr. 6
Torrangmåle grense	Industribyg	Skj: CME	
Konstruert grassepunkt	Andre bygg		
Bølig			
Bustad ufelighet			
Veiinghus			

Beliggenhet og høyder må oppfattes som orienterende.

Vann AB
Bakketran

Bakketran
Skatebrunn