

15/2924

19-August-2015

14-August-2015



Lindås kommune  
Eining for teknisk drift

## Ferdigmelding

Skjemaet skal nyttast ved arbeider som berører tilknytning til kommunale vass og avlaupsleidningar

Det skal sendast til Lindås kommune Teknisk drift Avd. for vatn og avlaup, så snart anlegget er ferdig

Gjeld byggjearbeid på følgjande eigedom:

Gnr/bnr 196/138	Adresse Midtgård
--------------------	---------------------

Utførande røyrleggjar:

Føretaksnamn: <b>Hjelmås VVS as</b>
--

Adresse: Leknesvegen 183, 5915 Hjelmås	Tlf: 56354050
---	------------------

Målsetting /beskriving av utført arbeid:

1. Utvendig stengeventil, tilkoplingsstad, kummer m.v. skal visast og målsettes nøyaktig, røyrdimensjonar skal førast på, også for offentlege leidningar
2. Godkjent føretak skal sørge for at det føreligg situasjonsplan som viser privat vass og avlaupsanlegg, slik det er bygd. Skal leverast med ferdigmelding til kommunen for arkivering.
3. Sjå spesielt KS. Tekniske bestemmelser Pkt. 2.5.1 og KS Administrative bestemmelser Pkt. 2.1

Underskrift av utførande røyrleggjar.

29/7.15 *Peder Hagerøder*

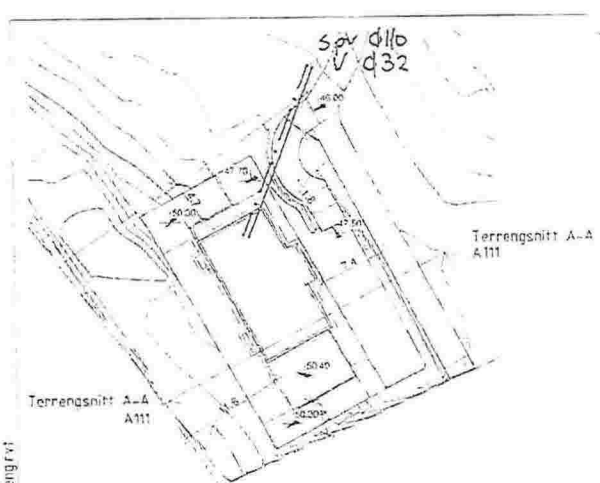

Terrangsnitt A-A  
A111

Situasjonsplan  
1 : 500

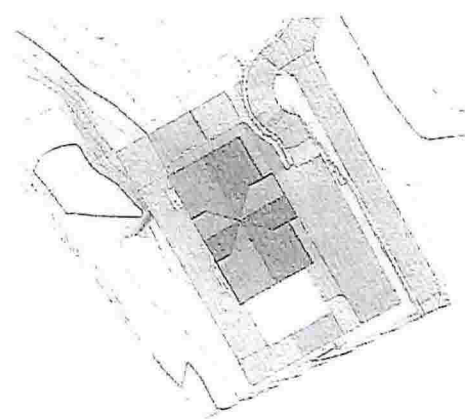

Utomhusplan  
1 : 500



Render nord/øst  
1 : 1

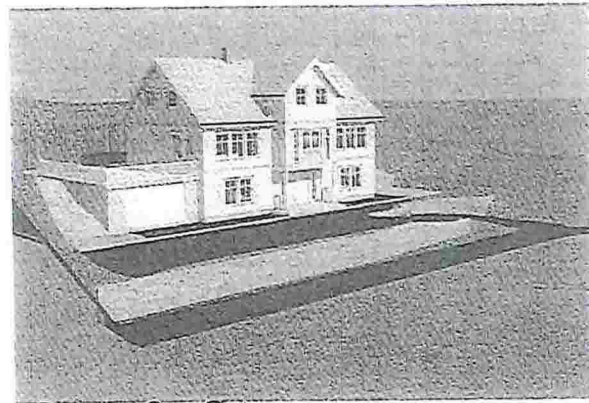

Render Sør Øst  
1 : 1

LINDAS KOMMUNE	
Klassering 196/138	
06. 08. 2012	
Saknr. 2011/1301	Løpnr. 19033/12
Saken RCI	Tilgangskode

P. Hg 7/5-12

01.5-7

11.05.2012 09:46:06

Rev.	Dato	Forsk.	Tegnr.	Kont.
------	------	--------	--------	-------

**NIBAS**  
 Utøynslia 5042, Sindre, 4600 Sandnessjøen, Tel: +47 73 28 28 00  
 Tjenestegaten 11, 0457 Oslo  
 Prosjektnummer

Oppdragsleder	Sindre og Elisabeth Romarheim
Tegningstegn	Situasjonsplan og Utomhusplan

Prosjekt	Enebolig Gbnr. 196/138		
Dato	05/11/12	Tegningstegn	Author
Modifisert		Kontrollert av	Checker
		Tegningstegn	A110
		Rev.	

Q76-7

LINDAS KOMMUNE  
KIRKEGÅRDEN 196/138  
08 2017  
2107  
2017  
2017  
2017

215/13  
7/5/12

