



Statens vegvesen

Særskilt vedtak og betingelser for arbeidet

Plan nr.:	N5080-2015	Sak/Sveis nr.:	2 014 156 026	Vedtak nr.:	N5080-2015-rev1
Veg nr.:	FV397	fra Hp/km:	HP2, ca km 3790	til Hp/km:	HP2, ca km 5120
Strekning:	Fammestad - Myking		Sted:	Mykingvegen	
Arbeid som skal utføres: Utskiftning av eksisterende vannledning for Lindås kommune					
<b>Arbeidet utføres i perioden</b>					
Fra dato:	21	august	2015	Til dato:	31 desember 2015
Annet: Arb i tida man - fre kl 08.00 - 18.00.					

Region:	Vest	Region (2):	Velg
Avdeling:	Hordaland	Avd. (2):	Velg
		Avd. (3):	Velg
Seksjon:	Vegseksjon Nord-, Midt- og Sunnhordland	Telefon:	95 845 124
		Faks:	
Adresse:		e-post:	<a href="mailto:nordhordland.arbeidsvarsling@vegvesen.no">nordhordland.arbeidsvarsling@vegvesen.no</a>

Med hjemmel i skiltforskrift av 7. oktober 2005 nr 1219 §§ 26, 28, 30 og 32 og vegtrafikkloven §7 treffes vedtak om bruk av følgende trafikkregulerende skilt/lyssignaler/dirigering/oppmerking i samsvar med vedlagte skisse:

Fartsgrenseskilt (362.x).....	<input type="checkbox"/>	Andre trafikkregulerende tiltak	<input checked="" type="checkbox"/>	Trafikksignal (skyttel).....	<input type="checkbox"/>
<input type="checkbox"/> 30	<input type="checkbox"/> 40	<input checked="" type="checkbox"/> 50	<input type="checkbox"/> 60	<input type="checkbox"/> 70	<input type="checkbox"/> 80
<input type="checkbox"/> 90	Nedsatt hastighet. Man dir ved behov.		Manuell dirigering.....		
			<input checked="" type="checkbox"/>		
			Vegstengning.....		
			<input type="checkbox"/>		

Betingelser for arbeidet:

- Arbeidet skal varsles som vist på vedlagte arbeidsvarslingsplan, datert: 21.08.2015
- Bestemmelsene i skiltforskriften og håndbok 051 "Arbeid på og ved veg" gjelder for arbeidet
- Ansvarlig for gjennomføring og oppfølging (kryss av):
 

Statens vegvesen.....	<input type="checkbox"/>	⇒	Byggeleder:	_____
Annen offentlig etat.....	<input type="checkbox"/>	⇒	Angi hvilken:	_____
Entreprenør.....	<input checked="" type="checkbox"/>	⇒	Alversund Maskinstasjon As	
- Ansvarshavende: Ove Myking Tlf./e-post: 91852501  
Stedsansvarlig(e): Steinar Myking Tlf./e-post: 91852510
- Loggbok skal alltid føres, og returneres fylkesavdeling: Hordaland
- Lede-/følgelgebil .....
- Følgende skal varsles/informeres om arbeidet (kryss av):
 

Politi.....	<input checked="" type="checkbox"/>	Brannvesen.....	<input checked="" type="checkbox"/>	Ambulanse/lege.....	<input checked="" type="checkbox"/>
Vegtrafikkentralen.....	<input checked="" type="checkbox"/>				
Skole.....	<input type="checkbox"/>	⇒	Angi hvilke(n):	_____	
Kollektivselskap.....	<input checked="" type="checkbox"/>	⇒	Angi hvilke(t):	Nobina/Skyss/Tide	
Radio, presse m.m.....	<input type="checkbox"/>	⇒	Angi hvem:	_____	
Andre.....	<input type="checkbox"/>	⇒	Angi hvem:	_____	
- Tillatelser:
 

Gravetillatelse.....	<input checked="" type="checkbox"/>	Arbeidstillatelse.....	<input checked="" type="checkbox"/>
----------------------	-------------------------------------	------------------------	-------------------------------------

 NB: Se vedlagte vilkår for gravetillatelsen
- Kopi av all dokumentasjon som inngår i arbeidsvarslingsplanen skal oppbevares på arbeidsstedet.
- Spesielle vilkår/betingelser:
 

Se arkfane "Beskrivelse av arbeidet som skal utføres".

\_\_\_\_\_

\_\_\_\_\_

NB: Politiet og ansvarshavende skal ha kopi av blanketten.

Bergen

21.08.2015

Statens vegvesen

*Arve Løvteit*

Arve Løvteit

Sign. (etter fullmakt)

Sted

Dato





Statens vegvesen

Plan for varsling og sikring av vegarbeide

Plan nr.:	N5080-2015	Sak/Sveis nr.:	2014156026	Vedtak nr.:	N5080-2015-rev1
Veg nr.:	FV397	fra Hp/km:	HP2, ca km 3790	til Hp/km:	HP2, ca km 5120
Strekning:	Fammestad - Myking	Sted:	Mykingvegen		
Arbeid som skal utføres:	Utskiftning av eksisterende vannledning for Lindås kommune				
Entreprenør:	Alversund Maskinstasjon As				
Adresse:	Buhaugen 6 5911 Alversund	0	alm-as@online.no		
Ansvarshavende:	Ove Myking	Tlf./e-post:		91852501	
Stedsansvarlig(e):	Steinar Myking	Tlf./e-post:		91852510	
Arbeidet utføres	fra dato:	21 august	2015	Til dato:	31 desember 2015

Underskrevet plan er vedtak med hjemmel i skiltforskriftens §29 og §30. Særskilt vedtak for trafikkgulerende tiltak skal vedlegges.

Varslingsmaterieill:

Skilt nr.:	Ant.:
	etter behov
	etter behov
Godkj sikr	et behov
	etter behov
802	1
	etter behov
	et behov
	1

Merknader:

Graveløyve: 2014156026

Se arkfane "Beskrivelse av arbeidet som skal utføres"

Blankettfordeling:

- Statens vegvesen
- Entreprenør
- Ansvarshavende
- Politiet
- Lindås kommune

Skisse:

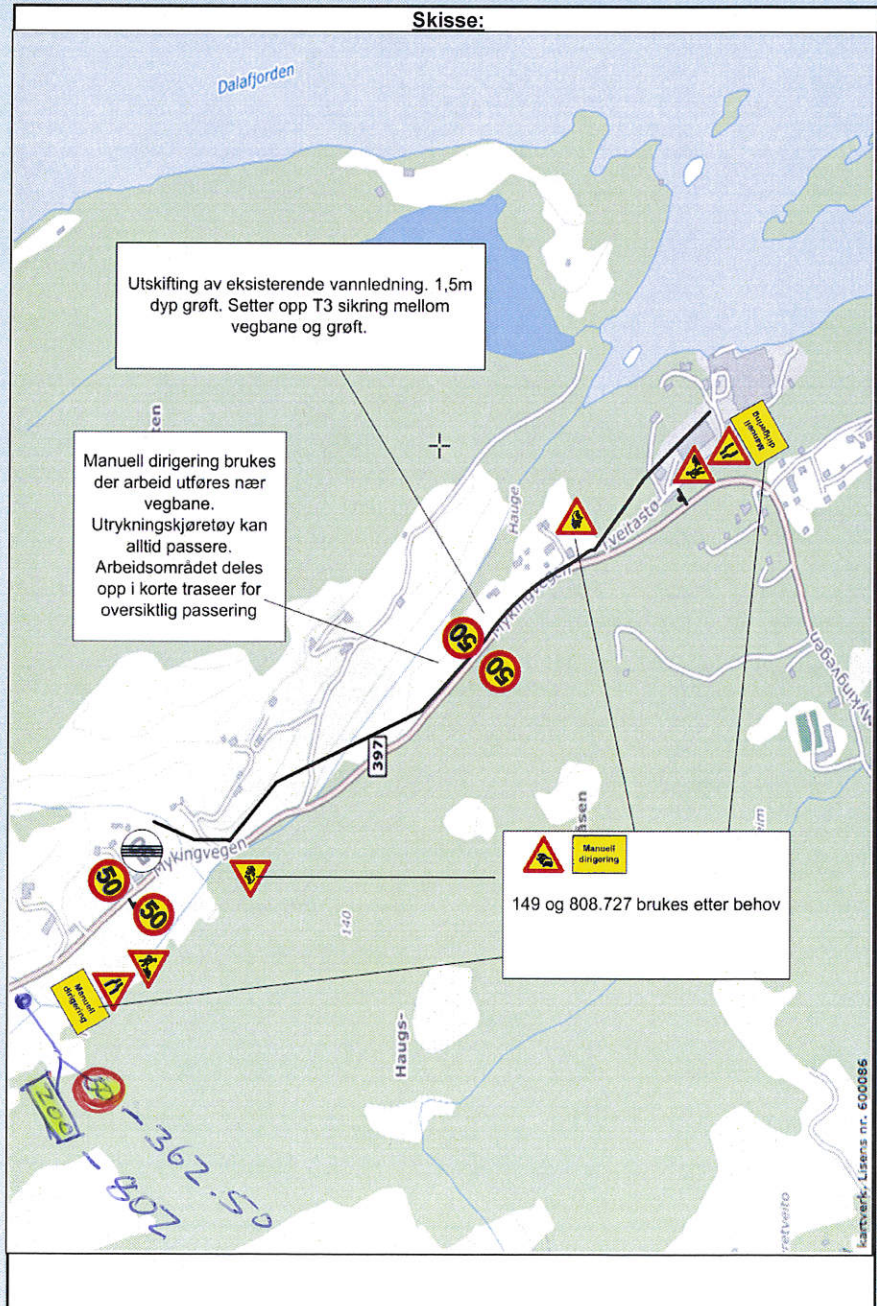

Fylles ut av skiltmyndigheten:

Bergen

21.08.2015

Sted

Dato

Statens vegvesen

Arve Løvteit

Sign. (etter fullmakt)





## Statens vegvesen

### Enkel risikovurdering av arbeide på eller ved veg

Plan nr.:	<b>N5080-2015</b>	Sak/Sveis nr:	<b>2014156026</b>	Vedtak nr.:	<b>N5080-2015-rev1</b>
Veg nr.:	<b>FV397</b>	fra Hp/km:	<b>HP2, ca km 3790</b>	til Hp/km:	<b>HP2, ca km 5120</b>
Strekning:	<b>Fammestad - Myking</b>			Sted:	<b>Mykingvegen</b>
Arbeid som skal utføres:	<b>Utskiftning av eksisterende vannledning for Lindås kommune</b>				
Ansvarshavende:	<b>Ove Myking</b>		Tlf./e-post:	<b>91852501</b>	
Entreprenør:	<b>Alversund Maskinstasjon As</b>		Adresse:	<b>Buhaugen 6 5911 Alversund</b>	
<b>Arbeidet utføres i perioden</b>					
Fra dato:	<b>21 august</b>	<b>2015</b>	Til dato:	<b>31 desember</b>	<b>2015</b>
				E-post:	<a href="mailto:alm-as@online.no">alm-as@online.no</a>

En risikovurdering er en vurdering av hva som kan gå galt, hva som kan gjøres for å hindre det og hvordan en kan redusere konsekvensene dersom noe skjer.

▲ Tre enkle spørsmål er kjernen i risikovurderingen:

- Hva kan gå galt?
- Hva kan vi gjøre for å hindre dette?
- Hva kan vi gjøre for å redusere konsekvensene dersom det skjer?

Forhold som kan medføre risiko for ulykke:	Sannsynlighet:		Konsekvens:		Prioritet: (= produktet)
	Stor: 1	Middels: 2	Stor: 1	Middels: 2	
Forhold nr.: ↓ Beskrivelse:	Sett inn verdi for :		Sett inn verdi for :		
	Stor: 1	Middels: 2	Stor: 1	Middels: 2	
	Liten: 3	Liten: 3	Liten: 3	Liten: 3	
Eks.: Byggegrøp 1 m dyp umiddelbart inntil kjørebane	1		2		2
1: Maskin I veibane / klemskader	2		1		2
2: Lastebil stoende i veibane / uoversiktlig grunnet smal veibane	2		1		2
3: Mannskap ved veibane / pokjorsel	2		1		2
4: Groft 1,5 meter dyp I nærheten av kjørebane	2		2		4
5:					0
6:					0
7:					0
8:					0
9:					0
10:					0
11:					0

Forhold nr.:

↓ Tiltak for å forhindre at ulykker skjer / reduserer konsekvensene av en ulykke:

- 1: Manuell dirigering, grunnet smal veibane.
- 2: Manuell dirigering, evt. utvide eksisterende vegbane midlertidig under gravearbeidet po motsatt side hvis det lar seg gjøre.
- 3: Ingen mannskap oppholder seg I nærheten av gravestedet nor maskinene er I virksomhet.
- 4: Sikre grøftekant med Variogard
- 5:
- 6:
- 7:
- 8:
- 9:
- 10:
- 11:

#### Merknader:

Pga smal vegbane må det i perioder utføres manuell dirigering på arbeidsstedet, samt stenge vegbanen I korte perioder. (= ca 2 - 10 min.).



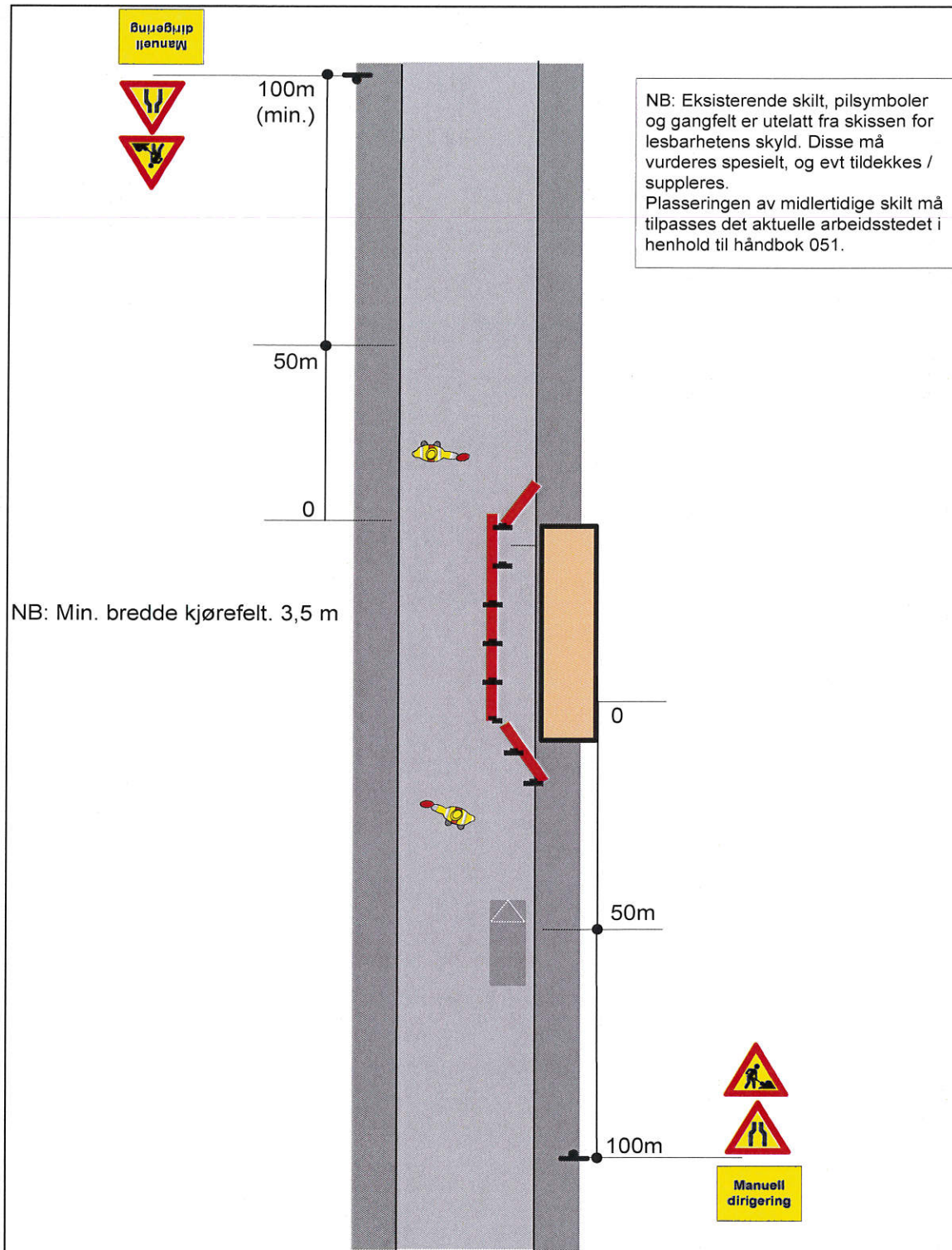



Statens vegvesen

### Beskrivelse av arbeidet som skal utføres

Plan nr.:	<b>N5080-2015</b>	Sak/Sveis nr.:	<b>2014156026</b>	Vedtak nr.:	<b>N5080-2015-rev1</b>
Veg nr.:	<b>FV397</b>	fra Hp/km:	<b>HP2, ca km 3790</b>	til Hp/km:	<b>HP2, ca km 5120</b>
Strekning:	<b>Fammestad - Myking</b>			Sted:	<b>Mykingvegen</b>
Arbeid som skal utføres:	<b>Utskiftning av eksisterende vannledning for Lindås kommune</b>				

Det kan bli behov for at maskiner står i vegbane. Det kan benyttes manuell trafikkdirigering. Evt lage midlertidig passeringslomme.

Ingen vegstengning. Noen få korte stopp i inntil 10 - 15 min tillates ved spesielle behov. (Skal brukes minst mulig).

Ved manuell dirigering / korte stopp kan det bli nødvendig å sette opp skilt 149 Kø. Skilt plasseres i god avstand fra arb omr. Behovet må vurderes fra sted til sted av ansvarshavende .

Deler av arb omr har permanent skiltet 50 km/t og deler har 80 km/t. Trafikanter FRA 80 km/t som kjører inn i midlert 50 km/t-soner skal forvarsles. Bruk 1 x 362-50 med underskilt 802 med tekst "200". Husk evt gjentakelse av nedsatt hastighet, samt tilbakeføring til eksisterende fartsgrense.

Godkjent T3-sikring og Hindermarkering 906 V/H skal brukes etter behov.

Arbeidsområder deles i korte traseer for god oversikt og sikker trafikkavvikling.

Ta særlig hensyn til myke trafikanter. Disse skal sikres en god og sikker passering. Må om nødv hjelpes forbi arb omr.

Utryknings- og rutegående trafikk må ikke hindres. Gjelder også kjøretøy som utf vintervedlikehold på Fv og Rv.

Ta hensyn til trafikk som "må" fram, eks hjemmesykepleie, post mm. Utvise smidighet.

Ved lengre opphold i arbeidet skal skilt tildekkes. (Dersom dette er forsvarlig !!).

**Arbeid skal utføres ihh HB N301 / 101.**

**TENK SIKKERHET I ALT ARBEID.** Dersom endringer i planen, eller planen ikke fungerer tilfredsstillende skal skiltmyndighet kontaktes.

Statens vegvesen



