

Til kommune: 1263 Lindås Kommune		<input type="checkbox"/> Søknad om tiltak; oppretting eller endring av matrikkeleining (deling). Pbl § 20-1 m  <input type="checkbox"/> Krav om matrikulering <sup>2</sup> av eining(ar) som ikkje krev handsaming etter Pbl § 20-1 m, eller oppmålingsforretning etter MI § 33.MI § 5, siste ledd og matrikkelforskrift §§ 43-48  <input type="checkbox"/> Rekvisisjon av oppmålingsforretning	Journalføring/stempel:	
Søknaden/rekvisisjonen gjeld: <sup>3</sup>		Plan- og bygningslova(Pbl.),Matrikelova(MI.)		
Eigedom(ar)	Gnr: 60 Bnr: 8 Fnr: Snr:			
	Gnr: 60 Bnr: 11 Fnr: Snr:			
Søknad om tiltak (deling) etter, Pbl.§20-1 m og matrikulering etter MI. §5.	Sakstype, Pbl. § 20-1 m: <input type="checkbox"/> A Ny grunneigedom <input type="checkbox"/> B Ny festegrunn over 10 år <input checked="" type="checkbox"/> C Arealoverføring <input type="checkbox"/> D Nytt jordsameige <input type="checkbox"/> E Ny anleggseigedom	Søknad om dispensasjon jf. pbl. § 20-1 m: <input type="checkbox"/> Plan- og bygningslov <input type="checkbox"/> Kommuneplan <input type="checkbox"/> Reguleringsplan <input type="checkbox"/> Utbyggingsplan (eldre lovverk)		
	Deling i samsvar med: <input type="checkbox"/> Reguleringsplan <input type="checkbox"/> Utbyggingsplan (eldre lovverk) <input checked="" type="checkbox"/> Privat forslag <input type="checkbox"/> Anna:			
Krav om matrikulering av einingar som ikkje krev handsaming etter Pbl. § 20-1 m, eller oppmålingsforretning etter MI. § 33. <sup>4</sup>	<input type="checkbox"/> Matrikulering av einingar, og rettar (festeforhold, bruksrettar o.a.) som er tildelt matrikelnummer etter tidligare regelverk (MI. § 5, siste ledd) <input type="checkbox"/> Samanslåing (MI. §18) <input type="checkbox"/> Føring av referanse til eksisterande grense, (MI. § 19) <input type="checkbox"/> Matrikulering av eksisterande umatrikulert eining (MI. §13) <input type="checkbox"/> Registrering av uregistrert jordsameige (MI. § 14) <input type="checkbox"/> Registrering av samla eigedom (MI. § 20)			
Rekvisisjon av oppmålingsforretning, MI. §33.	Oppmålingsforretning for matrikkeleining(ar) i medhald av løyve (delingsvedtak) etter Pbl. 20-1 m: <input type="checkbox"/> Grunneigedom <input type="checkbox"/> Anleggseigedom <input type="checkbox"/> Jordsameige <input type="checkbox"/> Festegrunn <input checked="" type="checkbox"/> Arealoverføring Må fyllast ut dersom alternativ B eller C er ønskt:			
	A) <input checked="" type="checkbox"/> Ønskjer gjennomført utan ugrunna opphald (frist 16 veker etter pbl.-vedtak, § 20-1 m + eventuell vinterforskrift. MI. § 18,3)	B) <input type="checkbox"/> Ønskjer å utsette oppmåling og matrikulering. Skal sjølv gje tilbagemelding når det er ønskeleg å få utført arbeidet. (Etter 3 år frå godkjenning fell gjeve løyve etter pbl. bort.)	C) <input type="checkbox"/> Ønskjer av særlege årsaker å gjennomføre matrikulering men utsett fullføring av oppmålingsforretninga i medhald av matrikellova § 6. (Kommunen fastset frist for fullføring, ikkje lenger enn 3 år)	
	For alt C); oppgje særlege grunnar (eventuelt i eige vedlegg):			
Oppmålingsforretning for matrikkeleining(ar) som ikkje krev løyve (delingsvedtak) etter pbl. 20-1 m: <input type="checkbox"/> Oppmålingsforretning over eksisterande matrikkeleining (MI. § 33) <input checked="" type="checkbox"/> Klårlegging av eksisterande grenser (MI. § 33) <input checked="" type="checkbox"/> Grensejustering (MI. § 16) <input type="checkbox"/> Uteareal til eigarseksjon (jf. eigarseksjonslova § 7 og matrikkelforskrifta § 35)				

Spesifikasjon av parsell(ar) som vert søkt oppretta som matrikkeleining(ar):				
Parsell nr.	Areal ca. m <sup>2</sup>	Arealtype for deling	Eventuelt journal nr	Eventuelt namn og adresse på kjøpar/festar
<b>Opplysingar om omsøkt tiltak; bruk, tilkomst, vassforsyning og avlaup:</b>				
Parsellen/ane skal nyttast til <sup>5</sup>	<input type="checkbox"/> Sjølvstendig brukseining	<input type="checkbox"/> Tilleggsareal til	GNR:      BNR:      FNR:      SNR:	
	<input type="checkbox"/> Bustadhus	<input type="checkbox"/> Offentleg verksemd	<input type="checkbox"/> Offentleg friluftsområde	
	<input checked="" type="checkbox"/> Fritidshus	<input type="checkbox"/> Landbruk/Fiske	<input type="checkbox"/> Offentleg veg	
	<input type="checkbox"/> Industri/Bergverk	<input type="checkbox"/> Naturvern	<input type="checkbox"/> Kommunikasjonsareal / teknisk anlegg	
	<input type="checkbox"/> Varchandel/bank/forsikring/hotell/restaurant/anna:			
Tilkomst Pbl. § 27-4  Veglov §§ 40-43	<input type="checkbox"/> Riks-/fylkesveg		<input type="checkbox"/> Kommunal veg	<input checked="" type="checkbox"/> Privat veg
	<input type="checkbox"/> Ny avkjørsel frå offentleg veg		<input type="checkbox"/> Utvida bruk av eksisterande avkjørsel	
	<input type="checkbox"/> Avkjørselsøyve gjeve (vedlagt)	<input type="checkbox"/> Søknad om avkjørselsøyve (vedlagt)	<input type="checkbox"/> Tilkomst sikra i følgje vedlagt dokument	
Vass- forsyning  Pbl. § 27-1 og -3	<input type="checkbox"/> Offentleg vassverk		<input type="checkbox"/> Privat fellesvassverk. Tilknyttingløyve lagt ved	
	<input checked="" type="checkbox"/> Anna: Borchull felles for g.nr. 60 (b.nr. 8 og g.nr. 60 / b.nr. 11			
Avlaup  Pbl. § 27-2 og -3	<input type="checkbox"/> Offentleg avlaupsanlegg	<input type="checkbox"/> Privat enkeltanlegg		Beskriv:
	<input type="checkbox"/> Privat fellesanlegg	<input type="checkbox"/> Søknad om utleppsløyve (vedlagt)		
	<input type="checkbox"/> Utsleppsløyve gjeve (vedlagt)	<input type="checkbox"/> Søknad om utleppsløyve (vedlagt)		<input type="checkbox"/> Avlaup sikra ifølge
<b>Vedlegg <sup>6</sup></b>				
			Nr. frå - til	Ikkje relevant
Partsliste/naboliste (alternativt kan nyttast s 4 eller kvitteringsskjema for rekommandert sending)				<input type="checkbox"/>
Kart og situasjonsplanar				<input type="checkbox"/>
Avtale om veg/tilkomst, inkl. kart				<input type="checkbox"/>
Private servituttar				<input type="checkbox"/>
Uttale/samtykke frå andre offentlege myndigheiter				<input type="checkbox"/>
Andre avtalar, dokumentasjon				<input type="checkbox"/>
Andre vedlegg				<input type="checkbox"/>
				<input type="checkbox"/>

**Andre opplysingar og underskrift(er):**

Andre opplysingar (f.eks. rettshavarar av betydning)	Rettshavarar		
50/50 Heimshavar (ar) 60/8	Namn:		Tlf:
	Husse B. Annariassen + (Borge H. Annariassen)		90894107
	Adresse:	Postnr:	Stad:
	Storduse	5912	SEIM
	E-post: husse.annariassen@dnbeidom.no		
Underskrift	Stad:	Dato:	Underskrift:
	Bergen	25/8-15	<i>[Signature]</i>
Heimshavar(ar) 60/11	Namn:		Tlf:
	Mette Annariassen		91715610
	Adresse:	Postnr:	Stad:
	Storåsen 24	5132	NYBOGG
	E-post: mette.annariassen@dnb.no.		
Underskrift	Stad:	Dato:	Underskrift:
	Bergen	25/8-15	<i>[Signature]</i>

→ Mette hjelpeberge

**Kan nyttast til utfyllande merknader:**

Tomten for Gnr. 60/8 og Gnr. 60/11 ønskes fordelt slik at hver parsell har halvparten av tomten hver.

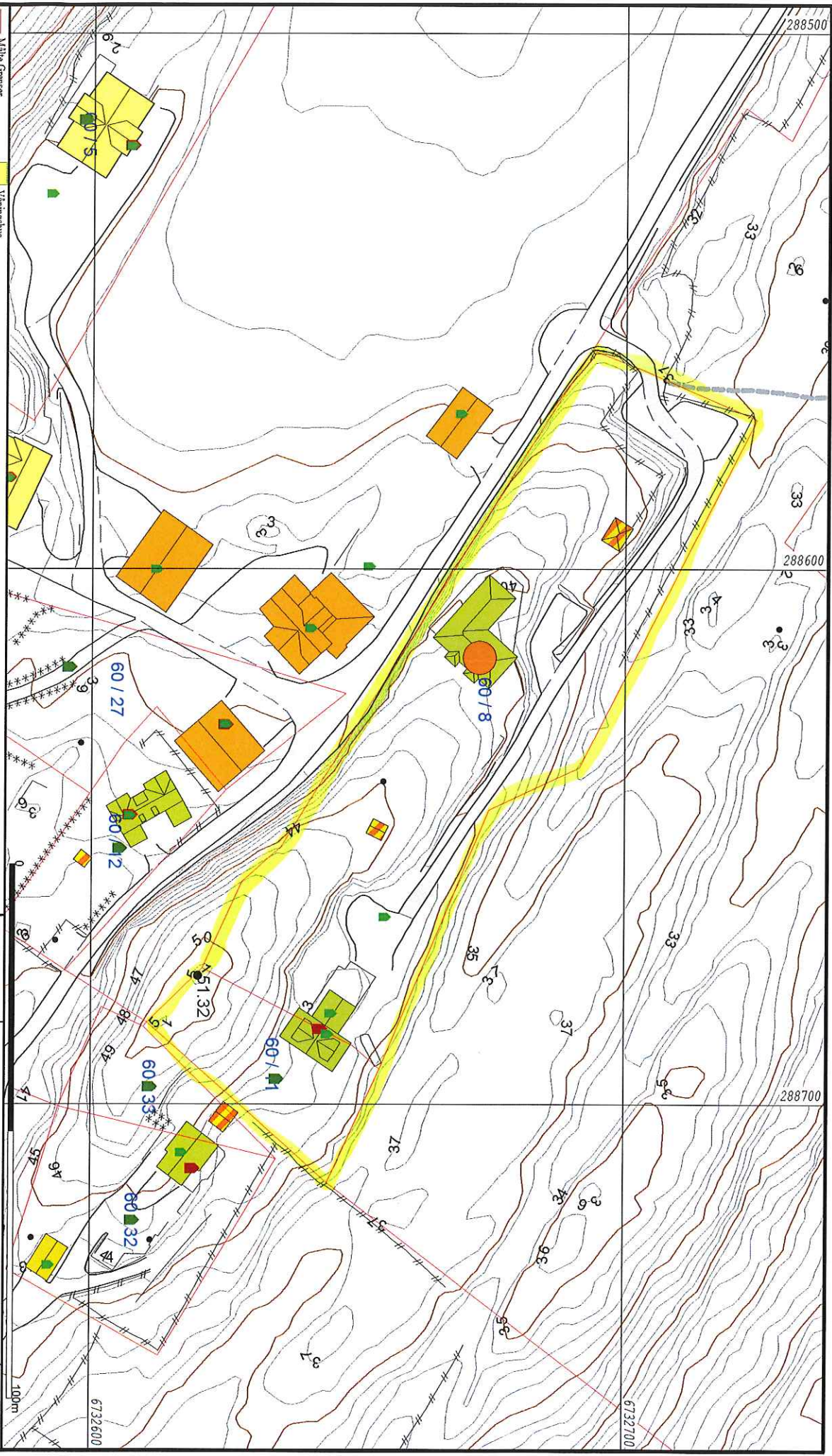

- Målte Grenser
- - - Registrerte Grenser
- Udefinert grense
- Terrenglinje grense
- Konstruert grensepunkt
- Bolig
- Bustad m/felighet

- Våningshus
- Store bustader
- Hytteferiehuis
- Garasjeuthus
- Indstrib/lager
- Andre bygg

Beliggenhet og høyder må oppfattes som orienterende.



Lindås kommune  
Geodata avdeling



Dato: 2015.08.28  
Skr.: Ilet

Gnr 60 bnr 8 og 11

Målestokk  
1:1000