

---

**Fra:** Postmottak Lindås  
**Sendt:** 31. august 2015 09:42  
**Til:** Postmottak Lindås  
**Emne:** Varsel om oppstart av detaljreguleringsplan for Keilevegen Næringsområde

---

**Fra:** [lise.marie.laskemoen@multiconsult.no](mailto:lise.marie.laskemoen@multiconsult.no) [<mailto:lise.marie.laskemoen@multiconsult.no>]

**Sendt:** 29. august 2015 13:47

**Til:** [fmhopostmottak@fylkesmannen.no](mailto:fmhopostmottak@fylkesmannen.no); [hfk@hfk.no](mailto:hfk@hfk.no); [sfn@telenor.com](mailto:sfn@telenor.com); [firmapost-vest@vegvesen.no](mailto:firmapost-vest@vegvesen.no); [firmapost@bkk.no](mailto:firmapost@bkk.no); [nve@nve.no](mailto:nve@nve.no); [bergen.havn@bergen.kommune.no](mailto:bergen.havn@bergen.kommune.no); [firmapost@bof.no](mailto:firmapost@bof.no); [post@kystverket.no](mailto:post@kystverket.no); Postmottak Lindås; Post Austrheim

**Kopi:** [bent.stensaker@multiconsult.no](mailto:bent.stensaker@multiconsult.no)

**Emne:** Varsel om oppstart av detaljreguleringsplan for Keilevegen Næringsområde, Mongstad - Lindås og Austrheim kommunar

## **VARSEL OM OPPSTART AV DETALJREGULERINGSPLAN – KEILEVEGEN NÆRINGSOMRÅDE, MONGSTAD – LINDÅS OG AUSTRHEIM KOMMUNAR**

I medhald av plan- og bygningslova §§ 12-8 og 12-9 blir det med dette varsla om at reguleringsplanarbeid er sett i gang for Keilevegen Næringsområde, Mongstad, i Lindås og Austrheim kommunar.

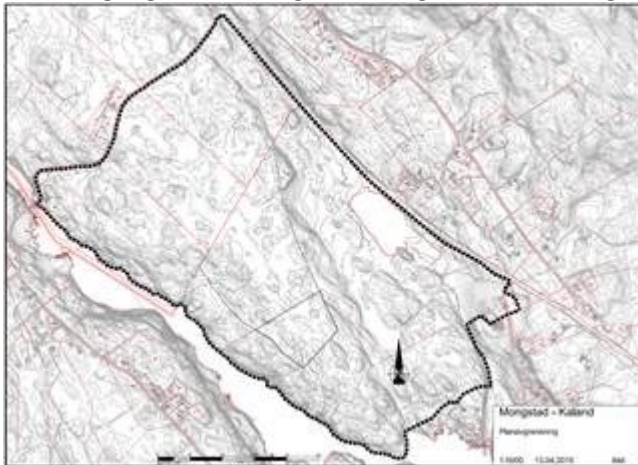

Formålet med planarbeidet er å leggje til rette for industriområde og vern av grønstruktur langs Keilesundet. Planområdet er om lag 956 daa og avgrensa som vist på kartet ovanfor. Planforslaget er i samsvar med overordna plan og det er avklart med kommunane at planen ikkje skal konsekvensutgreiast.

### **Bakgrunnen for reguleringsplanen:**

Bakgrunnen for reguleringsplanen er å leggje til rette for industriområde langs Keilevegen som vist i kommuneplanane for Lindås og Austrheim kommunar. Dette gjeld industriområde N40 i kommunedelplan for Leirvåg, Litlås, Kaland og Fønnes i Austrheim kommune og industriområde N3 i kommunedelplan for Lindåsneset med Mongstad i Lindås kommune. Samstundes ønskjer Austrheim og Lindås å sikre grønstruktur langs Keilesundet.

### **Tiltakshavar og planleggar:**

Tiltakshavar er Mongstad Vekst AS og planleggar er Multiconsult ASA.

**Saksgang:**

Planoppstart er varsla heimelshavarar, naboar og offentlege og private instansar med brev. Planarbeidet vert i tillegg kunngjort i avisene Norhordland, Strilen og på nettsidene til Lindås kommune, Austrheim kommune og Multiconsult. Eventuelle merknader og innspel vil bli vurdert ved utarbeiding av forslag til reguleringsplan. Planforslaget blir lagt ut til offentlig ettersyn.

Informasjon om planarbeidet kan du finne her: [www.multiconsult.no/aktuelt/kunngjoring](http://www.multiconsult.no/aktuelt/kunngjoring)

Eventuelle merknader/kommentarar til det igangsette planarbeidet kan sendast skriftleg til: Multiconsult ASA v/Bent Stensaker, Nesttunbrekka 99, 5221 NESTTUN eller e-post til [bent.stensaker@multiconsult.no](mailto:bent.stensaker@multiconsult.no) innan 02.10.2015.

Mvh

LISE MARIE LASKEMOEN

Arealplanlegger

(+47) 97 77 22 50 | [lise.marie.laskemoen@multiconsult.no](mailto:lise.marie.laskemoen@multiconsult.no)

[www.multiconsult.no](http://www.multiconsult.no)

**Multiconsult**