



Statens vegvesen

SØKNAD OM AVKØYRSLE / DISPENSASJON FRÅ BYGGJEGRENSE LANGS OFFENTLEG VEG

Tiltakshavar Inga og Stian Fanebust Tlf 47646668
 Adresse Mongstadveien 219 Postadr. 5955 Lindås
 Ansvarlig søker/utførende Vestlandshus Mjelde AS TIL 9343 2859
 Adresse Mjelde Postadr 5286 Haus
 Gnr. 106 Bnr 138 Kommune LINDÅS
 (Europa-/ Riks-/ Fylkesveg) 400 FONNEBOSTVEGEN Stad FONNEBOST

Undersøk planstatus for eiedomen hjå kommunen:

Kommuneplan (føremål) Bolig

Reguleringsplan Nei Ja

Namn på planen Kommuneplan

SØKNAD OM AVKJØRSLE

- | | |
|--|---|
| <input type="checkbox"/> Ny avkøyrsl | <input type="checkbox"/> Bustadeingar antall <u>1</u> stk |
| <input checked="" type="checkbox"/> Utvida bruk av eksisterande avkøyrsl | <input type="checkbox"/> Hytte antall stk |
| <input type="checkbox"/> Flytting av eksisterande avkøyrsl | <input type="checkbox"/> Industri/Næring |
| <input type="checkbox"/> Stenging | <input type="checkbox"/> Driftsavkøyrsl |
| <input checked="" type="checkbox"/> Anna føremål. <u>FORNYING AV GODKJENNING</u> | <input type="checkbox"/> Andre |

SØKNAD OM DISPENSASJON FRÅ BYGGJEGRENSE (MÅ GRUNNGJEVAST)

Kva funksjon får bygget (til dømes bustad, hytte m m?)

Nybygg Tilbygg

Avtand frå vegmidte til næraste kant av omsøkt byggverkmeter

Kart/skisse i målestokk 1:1000 skal leggjast ved søknaden. Kart kan ein få ved teknisk kontor i kommunen. Kartet/skissa skal vise tomta med bygget, avkøyrsla, snuareal og vegen inn på tomta.

EVT. TILLEGGSOPPLYSNINGAR

Siktforhold er OK (4x50m ved 50 km/t), hvis nabo klipper hekken!

Haus den 15/5 20 15

Dere Fred
underskrift

VESTLANDSHUS MJELDE AS
5286 HAUS - TLF. 56 39 78 78
ORG.NR. 977 071 003 MVA

Postadresse: Statens vegvesen
Region vest
Askedalen 4
6963 Leikanger

E-post: vest@vegvesen.no 81544010
Telefonnr: 57 65 59 86
Telefaks:
firmapost-

KRAV TIL AVKJØRSEL

TEKNISKE KRAV

Avkjørselen skal bygges slik at overvann fra avkjørselen ikke renner inn på den kommunale vegen. Den må også bygges slik at overvann fra vegen ikke renner inn i avkjørselen. Hvis avkjørselen avskjærer åpen grøft skal det legges avløpsrør med minimum diameter 200 mm. Avløpsrør skal legges slik at vegggrøftens funksjon opprettholdes. Grøftevannet skal ha fritt løp inn i og ut av røret.

Avkjørselen skal i sin helhet tilpasses hovedvegens lengde- og tverrprofil

FRISIKT

Det skal være uhindret sikt i et område langs den kommunale vegen på hver side av avkjørselen. Størrelsen på området bestemmes ved konstruksjon av sikttrekanter. Dette er vist på fig. 1. **Frisiktområdet skal være fri for sikhindringer høyere enn 0,5 m over hovedvegens nivå.**

Fra et punkt, 4m fra kjørebanelikanten inn i avkjørselen langs midtlinjen av denne skal det være sikt til kjøretøy på den kommunale vegen som vist på fig. 1.

Tilsvarende sikt lengder som vist på fig. må også gjøres gjeldende for trafikk som kommer på hovedvegen og skal inn i avkjørselen (sikt bakover og fremover langs hovedvegen)

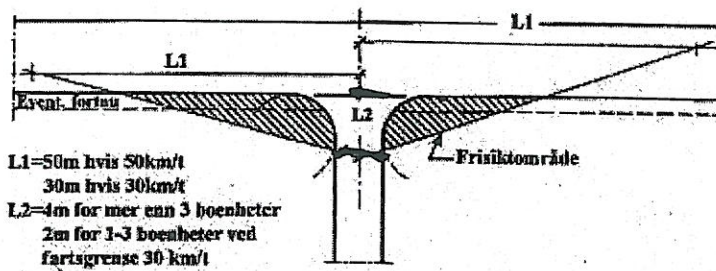

Fig. 1

Ved avkjørsel over fortau i gater hvor fasaden følger bakkant av fortau gjelder spesielle regler for frisikt. (Jfr. Statens vegvesens håndbok 017.)

LENGDEPROFIL

På de første 2 m fra skulderkant skal avkjørselen ha et fall på 1:40 (2,5%). På de neste 3,5 m skal avkjørselen ha maksimal stigning/fall på 1:20 (5%) / 1:30 (3,3%). Deretter anbefales det at vegen ikke ha større fall/stigning enn 1:8. Lengdeprofil er vist på fig. 2 .

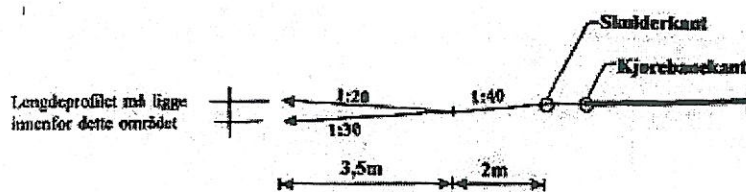

Fig. 2

SVINGRADIUS

Krav til svingradius er vist på figurene fig. 3, 4 og 5. Kravene varierer ut fra bruk og trafikkmengde på avkjørselen. Det kan bygges følgende typer avkjørsler:



Vår saksbehandlar
ELLEN BROWN

OTTAR FANEBUST

5150 LINDÅS

LØYVE TIL AVKJØRSLE FRA OFFENTLEG VEG

Vegsjefen gjev med dette løyve til å nytte avkjørsle frå
FV - 400 strekning : LINDÅS-FANEBUST
stad: FANEBUST Hp: 02 km: 0,870

Grunneigar : OTTAR FANEBUST
gnr. 106 bnr. 126 i LINDÅS kommune.

Løyvet gjeld avkjørsle til 5 BUSTADER og gjeld berre for den staden
som er nevnt ovanfor og vist på vedlagte kart/ skisse og i samsvar med
vedlagte vilkår.

Krav/vilkår : FRISIKTFELTA SKAL MIN. VERE 4 X 85 METER

LØYVET ER GITT PÅ GRUNNLAG AV FERDIGATTEST
DATERT 28. SEPTEMBER 1990.

5 BUSTADER: OTTAR FANEBUST - KNUIT FANEBUST -
FRODE FANEBUST - GISKE MONSTAD - TURID KOLÅS.

(OBS!
4 boliger fra før!)

De får med dette løyve til å nytte avkjørsle på ovannevnte/vedlagte
vilkår og på dei vilkåra som til einkvar tid er sett i veglova og av
Vegdirektoratet.

24 10 90

Ottar Fanebust
.....
grunneigar

Ottar Fanebust
.....
søklar

Vegsjefen i Hordaland

Bergen, den 18. OKTOBER 1990
Etter fullmakt

for Ellen Brown
Kirsten Kårhø
funq.
seksjonsleiar



**STATENS VEGVESEN
HORDALAND**
Vegkontoret

Vår saksbehandler/int.tlf.:
ELLEN BROWN 05-173334

Vår referanse
Jnr.nr: 90/2153-001
Ark.nr: 775-33
Saksnr: 545/90

OTTAR FANEBUST

5150 LINDÅS

Bergen 18.10.90

LØYVE TIL AVKJØRSLE

Vi viser til ferdigattest datert og sender Dykk vedlagte løyve med vilkår i tre eksemplar som må daterast og underskrivast.

Det eine eksemplaret må returnerast vegkontoret. Det andre sender De til kommunen og det tredje eksemplaret skal De sjølv behalda.

FERDIGATTEST VIL BLI SENDT NÅR LØYVET ER RETURNEFI
VEGKONTORET.

LØYVET VERT GYLDIG NÅR DOKUMENTA ER KOMNE FRAM TIL
VEGKONTORET OG KOMMUNEN.

Vi legg ved kopi av veglova §§ 40 - 43 og
Vegdirektoratet sine reglar om avkjørsler.

For vegsjefen i Hordaland
Etter fullmakt

Ellen Brown

Postadresse: Statens Vegvesen
Hordaland
Vegkontoret,
Postboks 3645,
5033 Fyllingsdalen

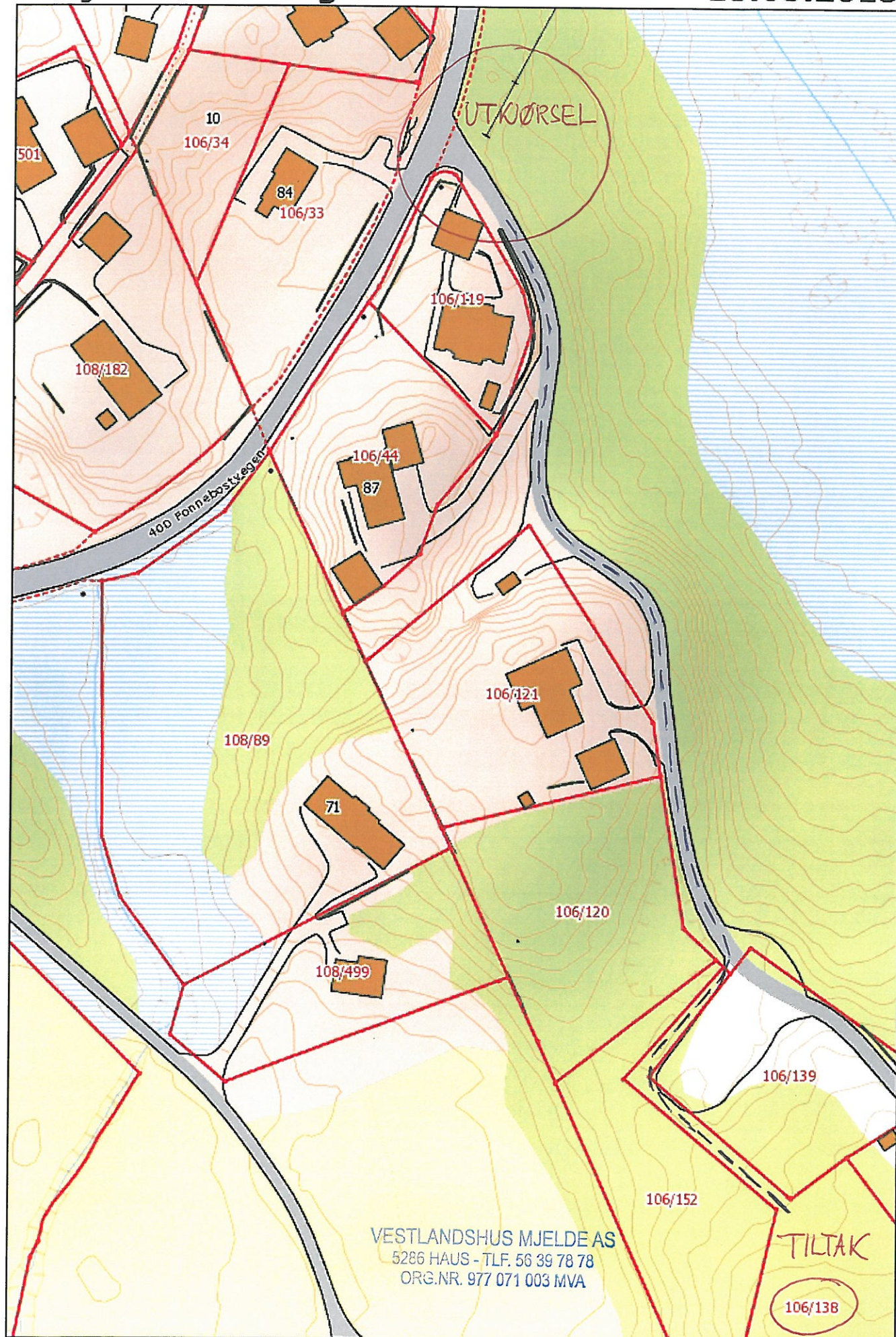

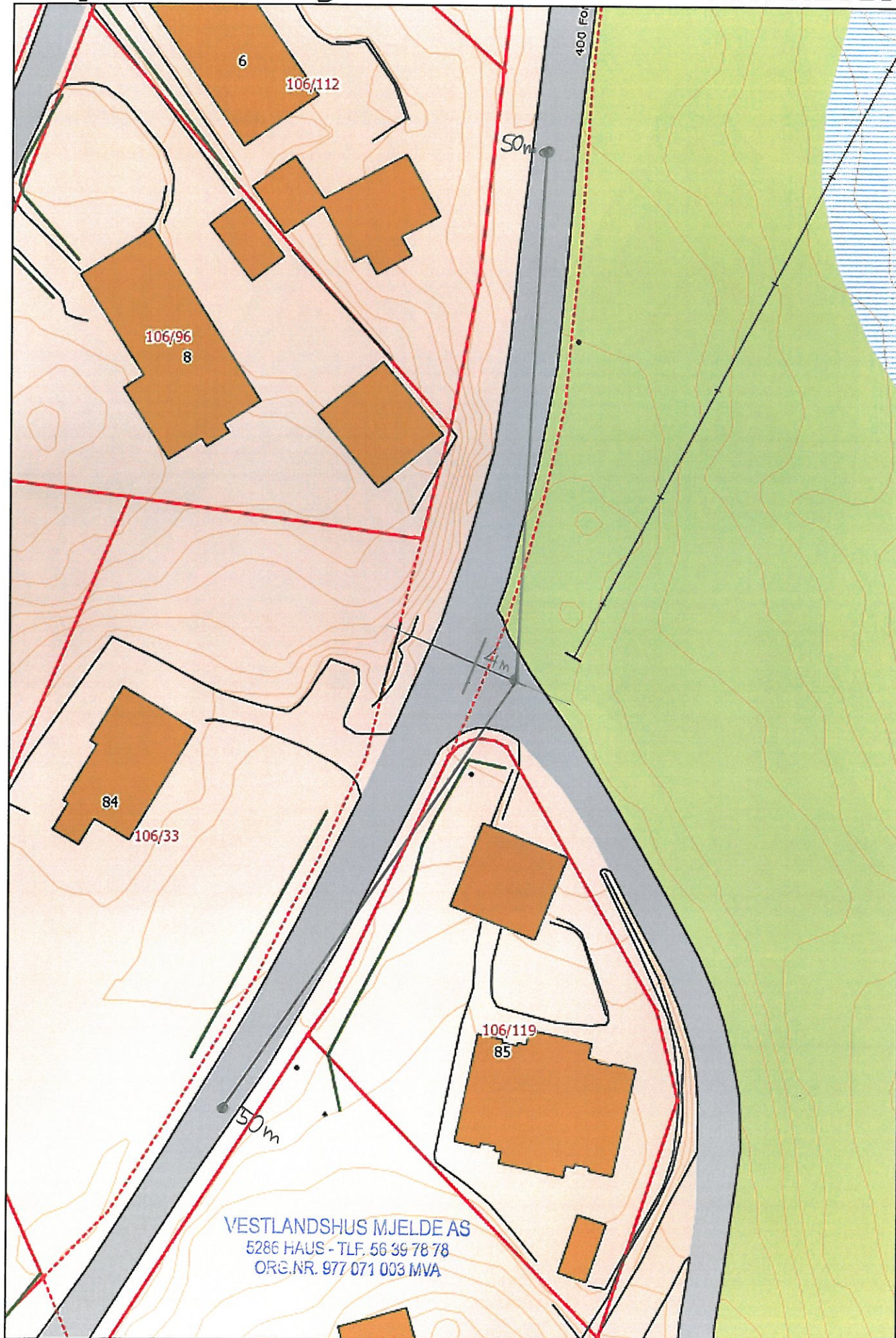

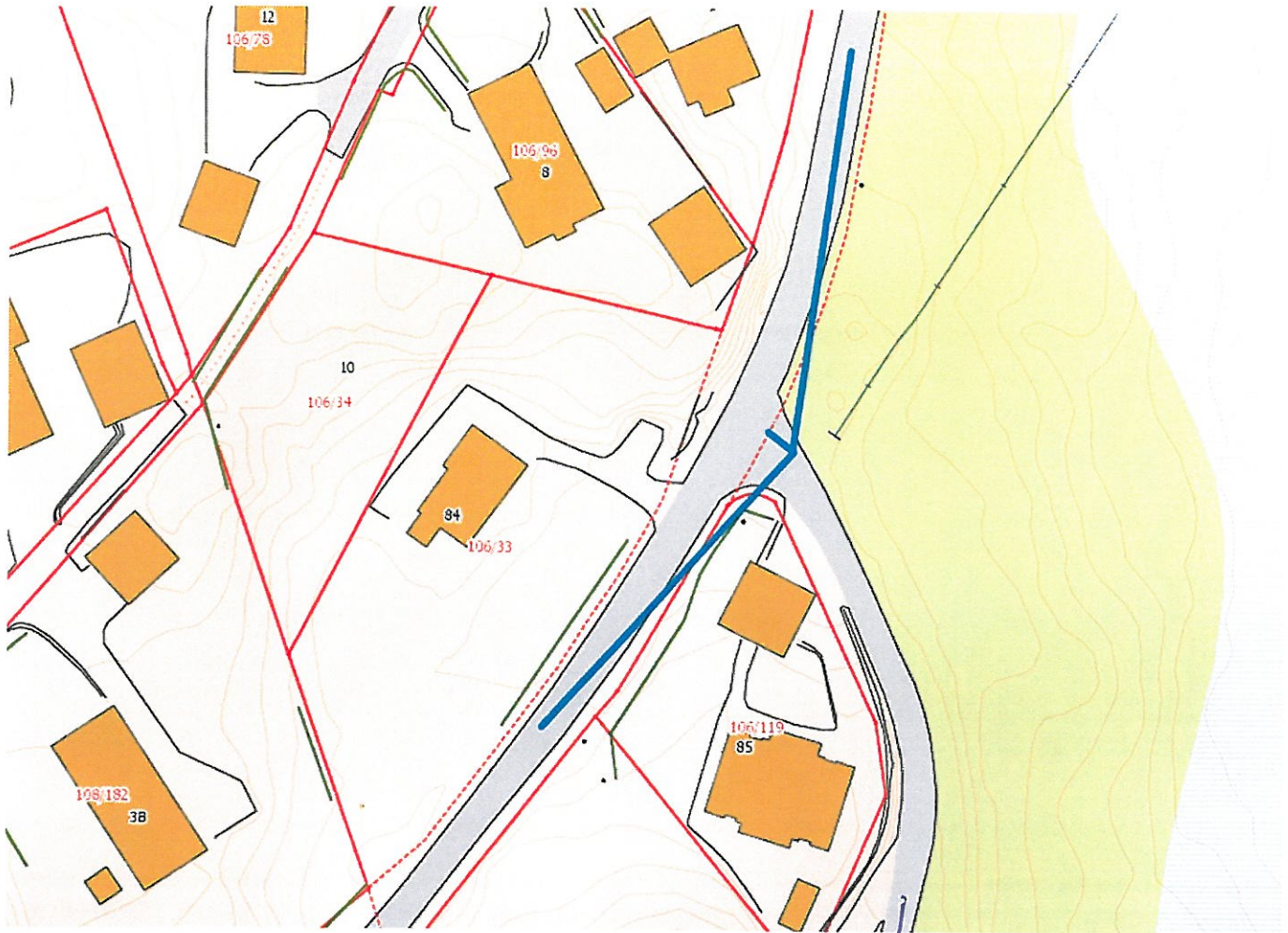

Til husprosjekt

Sikt 50m begge veier, 4m inn.
Men 106/119 må klippe hekken! 😊

VESTLANDSHUS MJELDE AS
5286 HAUS - TLF. 56 39 78 78
ORG.NR. 977 071 003 MVA

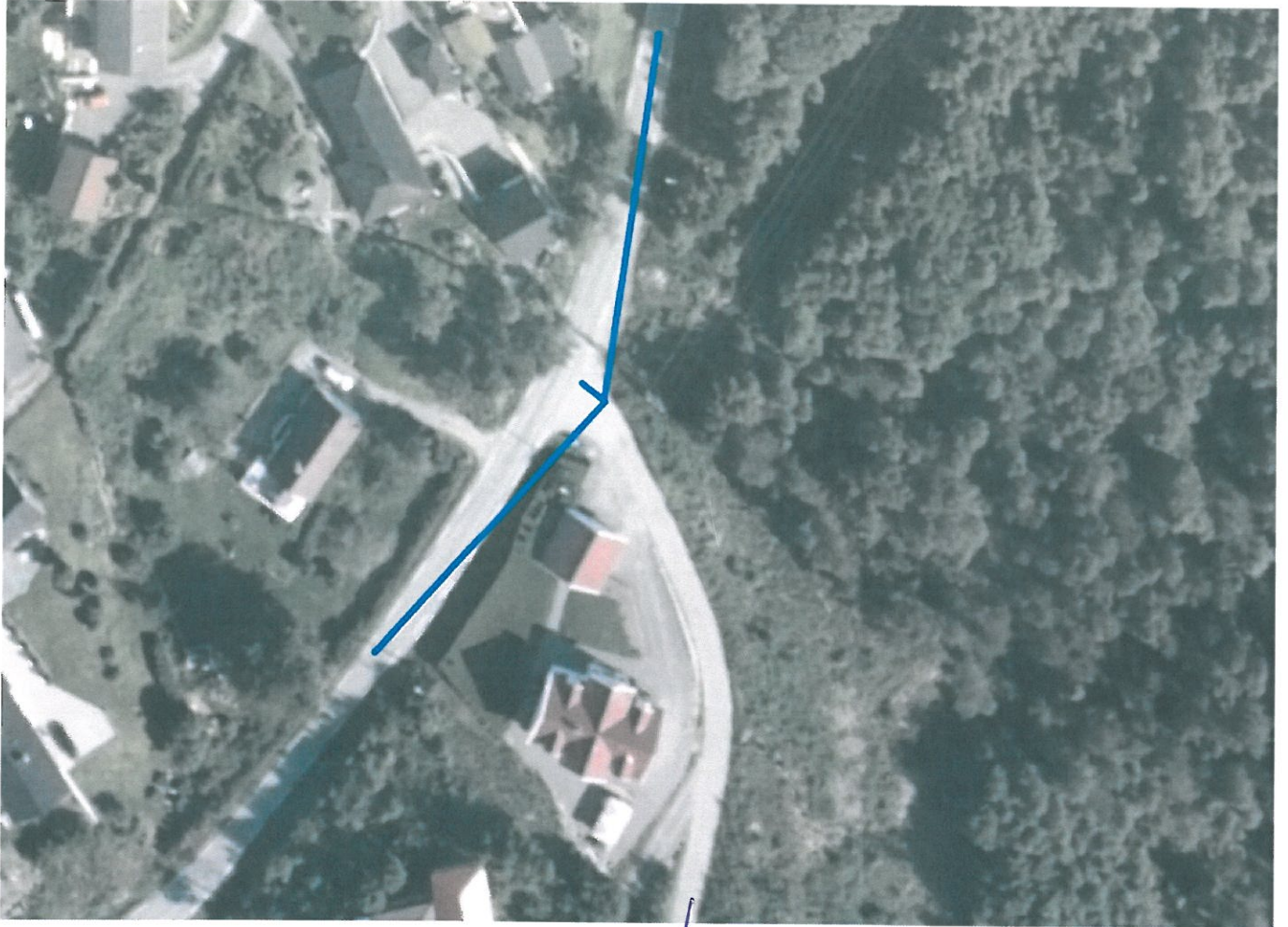

↓
Til Husprosjekt

VESTLANDSHUS MJELDE AS
5286 HAUS - TLF. 56 39 78 78
ORG.NR. 977 071 003 MVA



Til Husprosjekt

VESTLANDSHUS MJELDE AS
5286 HAUS - TLF. 56 39 78 78
ORG.NR. 977 071 003 MVA