



Rørleggjarmelding

Skjemaet skal nyttast ved arbeid som vedkjem tilknytning til kommunale vass- og avlaupsleidningar, og private anlegg.

Utfylt skjema skal sendast:

Lindås kommune
Teknisk drift, VA-avdelinga,
Kvernhusmyrane 20
5914 ISDALSTØ

Klassering	
07.09.2015	
Art. nr.	Løysnr.
15/3249	
Saksh.	Tilgangsh.

Før arbeidet vert sett i gang skal det liggje føre kommunal godkjenning av denne rørleggjarmeldinga og pålagt tilkoplingsgebyr skal vere innbetalt til kommunen.

Gjeld byggjearbeid på følgjande eigedom:

Gnr/Bnr.:	Adressa til eigedommen:
137/222-778	Isdalstøbakken

Utførande rørleggjar:

Føretaksnamn:	
Bergen og Omegn Rørservice AS	
Adresse:	Tlf:
Olof Ryosvei 41	55317242
Kontaktperson:	Mobiltilf: (kontaktperson)
Njal Tveit	93468257

Arbeidet vil føregå i perioden/type anlegg:

Frå og med dato:	Til og med dato:
<input type="checkbox"/>	<input checked="" type="checkbox"/>
Offentleg anlegg	Privat anlegg
<input type="checkbox"/>	<input checked="" type="checkbox"/>
Tilkopl. Vatn	Tilkopl. Avl

Teikningar vedlagt:

<input checked="" type="checkbox"/>	<input type="checkbox"/>
Situasjonsplan	Kjellarplan
<input type="checkbox"/>	<input type="checkbox"/>
Installasjonsteikning	Etasjeplan
Tal teikningar vedlagt:	
<input type="checkbox"/>	
Andre teikningar, gje opp kva slag	

Merknader:

Utkobling av felles septiktank på eiendom 778 og
tilkoble nye felles stakenummer og vidare til off. ledning.
Føre framtidig stikkledning til Gnr/37 B.nr 3



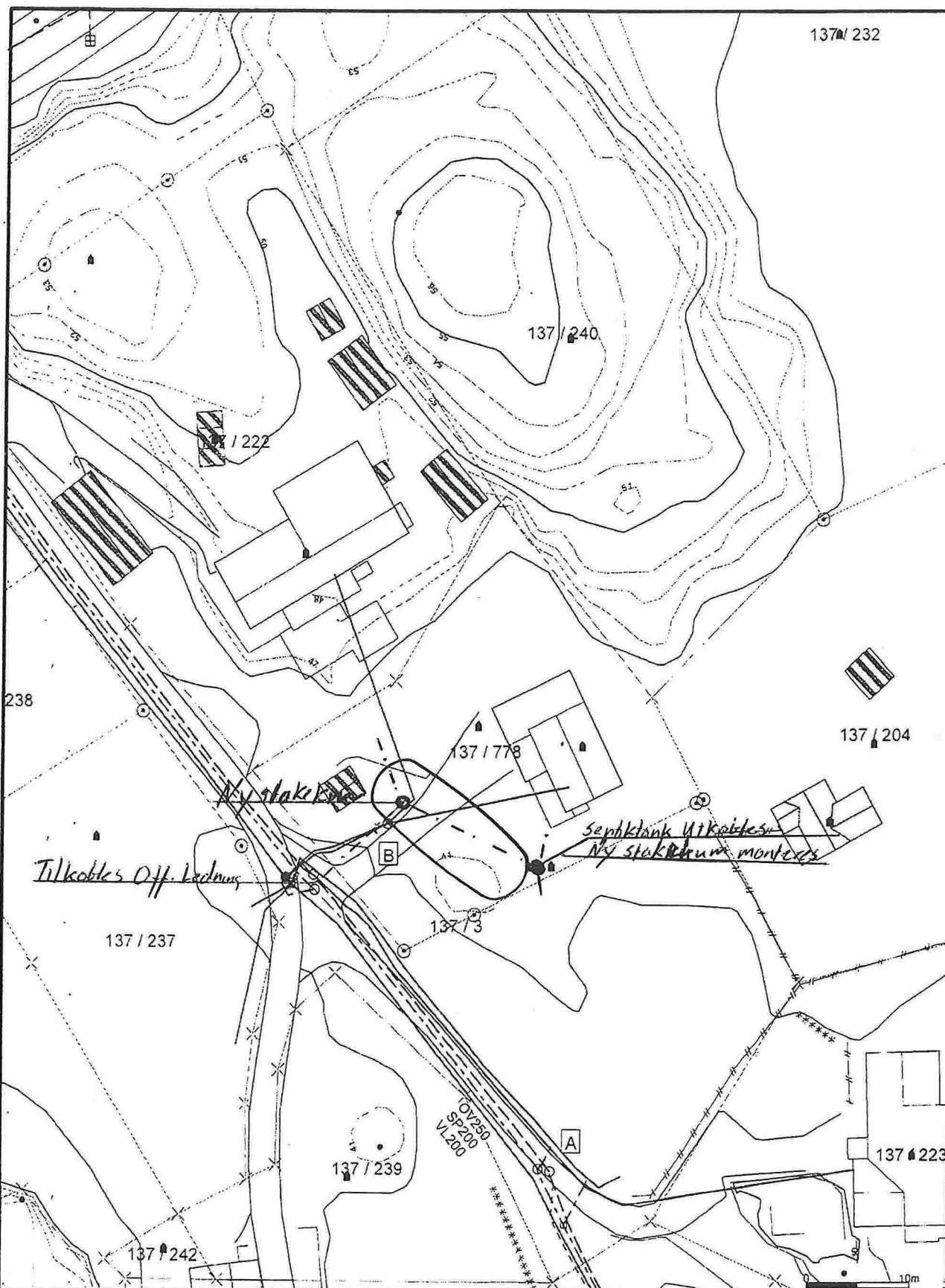

- Målte Grenser
- Registrerte Grenser
- Udefinert grenser
- ⊗ Terrengmålte grense
- ⊗ Konstruert grensepunkt
- Bolig
- Bustad m/teiliighet
- Vanningshus
- Storre bustader
- Hytte/feriehus
- Garasje/uthus
- Industri/lager
- Andre bygg

Beliggenhet og høyder må oppfattes som orienterende.



Lindås kommune
VVA avdeling

Dato: 2015.02.02
Stor: A4



Målestokk
1:500