

Søknad om regionalt miljøtilskott i Hordaland - 2015

LINDAS KOMMUNE	
Klassering	
22. 09. 2015	
Ansøkningsnr 15/2938	Løpnr

Søknaden kan sendast frå og med 01.08.2015.

Søknadsfrist 20.09.2015.

Fyll ut skjemaet og send det til kommunen der driftssenteret ligg.

Dersom føretaket gjennomfører tiltak i anna fylke, skal du bruke dette fylket sitt søknadsskjema. Søknaden skal i slike tilfelle sendast til den kommunen der hoveddelen av tiltaka blir gjennomført.

Lever søknaden elektronisk - trygt og sikkert på www.slf.dep.no.

Du kan også levere søknaden på internett. Når du leverer søknaden elektronisk blir du rettleia gjennom skjemaet, opplysningane blir kontrollert, og du får kvittering på at søknaden er motteken.

Eg er kjend med reglane i forskrift om regionalt miljøtilskot i Hordaland og forsikrar at opplysningane er fyllstendige og korrekte. Omsøkte skjøtselstiltak er i tråd med retningsliner gjeve i rettleingshefte.

Du finn meir informasjon i rettleiing og forskrift hos Fylkesmannen i Hordaland.

Grunnopplysningar				
Orgnr	880 398 032	Namn på foretak		
		JON IVAE NESSE		
Driftssenterets hovednummer	Kommnr	Gardsnr	Bruksnr	Festenr
	63	15F	4	
Søkers namn				
JON IVAE NESSE				
E-post			Kontakttelefon	
jinesse@online.no			9066823F	

Eigedomar			
Kommnr	Gardsnr	Bruksnr	Festenr
1263	15F	2, 4	
— " —	1F3	1	
— " —	1F5	1	
— " —	15F	1	
— " —	1F6	5	
— " —	1F3	3	
— " —	160	1	
— " —	158	1	
— " —	1F1	7	

Tiltak				
Kulturlandskap				
<i>Regionalt prioriterte kulturlandskap</i>				
Slått av lokalt verdifulle jordbrukslandskap				
Øyar/holmer/veglause område		daa		
Areal med spesielle verdier		daa		
Beite av lokalt verdifulle jordbrukslandskap				
Bygdenært		dyreenh		daa
Oppretthalde kulturlandskapet				
Skjøtsel av bratt areal				
Skjøtsel av bratt areal		daa		
Beite i utmark				
Sau/geit		dyr		
Hest/storfe		dyr		
Biologisk mangfald				
Utvalde naturtyper				
Skjøtsel av slåttemark				
Skjøtsel av slåttemark		daa		
Prioriterte naturverdier				
Skjøtsel av kysttynghei				
Verdifull		daa		
Skjøtsel av styvingstre				
Skjøtsel av styvingstre		stk		
Beite av biologisk verdifulle areal				
Beite av biologisk verdifulle areal		daa		dyr
Husdyr, kulturplanter og genressursar				
Bevaringsverdige husdyrarsar				
Storfe		dyr		
Hest		dyr		
Kulturmiljø og kulturminne				
Støling				
Drift av enkeltstøl med mjølkeproduksjon				
4-6 veker		stk		
Drift av fællesstøl med mjølkeproduksjon				
4-6 veker		deltakere		

Melding frå søkjer

Egenerklæring

- Føretaket er medlem av landskapsparken det har beitedyr i
- Føretaket er medlem av eit godkjent beitelag
- Oppgjewe dyretal bevaringsverdige husdyrrasar er 12 mnd eller eldre og minst 7/8 rasereine
- Husdyrgjødsel er spreidd innan frist fastsett av Fylkesmannen
- Eg har gjødslingsplan i samsvar med krav i forskrift om gjødslingsplanlegging
- Det er utarbeida miljødokumentasjon i samsvar med vilkåra i rettleiingsheftet
- Eg har journal og register i samsvar med krav i forskrift om plantevernmidler

Kart med inntegning av tiltak og omsøkt areal skal følgje søknaden.

Antall vedlegg

Eg er kjend med reglane i forskrift om regionalt miljøtilskott i fylket og forsikrar at opplysningane i søknaden er fullstendige og korrekte.

Sted og dato

18/9-15

Underskrift

Jon Inge Nesse

Drift av enkeltstøl med foredling				
Drift av enkeltstøl med foredling		stk		
Drift av fellesstøl med foredling				
Drift av fellesstøl med foredling		deltakere		
Automatisk freda kulturminne				
Skjøtsel av gravminne				
Skjøtsel av gravminne		stk		
Skjøtsel av gravfelt				
Beite		daa		stk
Slått		daa		stk
Skjøtsel av andre automatisk freda kulturminne				
Beite		daa		stk
Slått		daa		stk
Nyare tids kulturminne				
Skjøtsel av bakkemurar, trerekker, skigardar				
Bakkemurar/steingjerde		m		
Skjøtsel av viktige kulturhistoriske område				
Skjøtsel av viktige kulturhistoriske område		daa		
Avrenning til vassdrag og kyst				
Avrenning, prioriterte område				
Ugjødsla randsone i eng				
Ugjødsla randsone i eng		m		
Miljøavtale				
Trinn 1		daa		
Trinn 2		daa		
Utslepp til luft				
Miljøvenleg spreiling av husdyrgjødsla				
Nedlegging og nedfelling				
Veksande kultur		daa		
Bruk av tilførselsslantar				
Bruk av tilførselsslantar	145	daa		

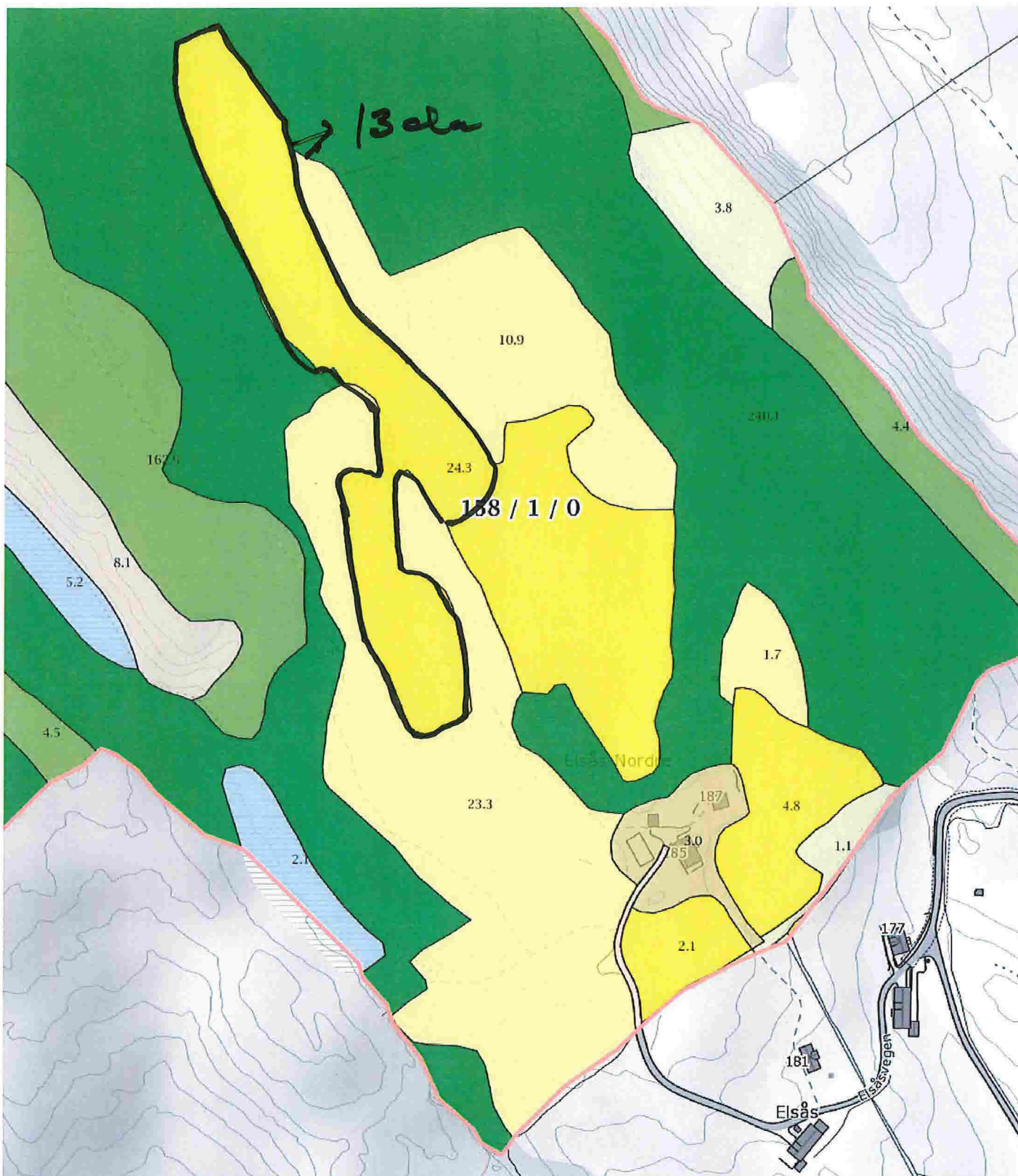

0 20 40 60m

Målestokk 1 : 2500 ved A4 utskrift

Utskriftsdato: 21.09.2015

GÅRDSKART 1263-158/1

Tilknyttede grunneiendommer:

158/1



Markslag (AR5) 13 klasser

TEGNFORKLARING

	Fulldyrka jord
	Overflatedyrka jord
	Innmarksbeite
	Skog av særst høg bonitet
	Skog av høg bonitet
	Skog av middels bonitet
	Skog av lav bonitet
	Uproduktiv skog
	Myr
	Åpen jorddekt fastmark
	Åpen grunnlendt fastmark
	Bebyggd, samf, vann, bre
	Ikke klassifisert
Sum:	

AREALTALL (DEKAR)

	0.0	
	31.2	
	36.1	67.3
	240.1	
	196.5	
	0.0	
	0.0	
	4.8	441.4
	10.4	
	3.0	
	12.5	25.9
	0.4	
	0.0	0.4
Sum:	535.0	535.0

Kartet viser en presentasjon av valgt type gårdskart for valgt eiendom. I tillegg vises bakgrunnskart for gjenkjennelse. Arealstatistikken viser arealer i dekar for alle teiger på eiendommen. Det kan forekomme avrundingsforskjeller i arealtallene.

Ajourføringsbehov meldes til kommunen.

- Arealressursgrenser
- Eiendomsgrenser

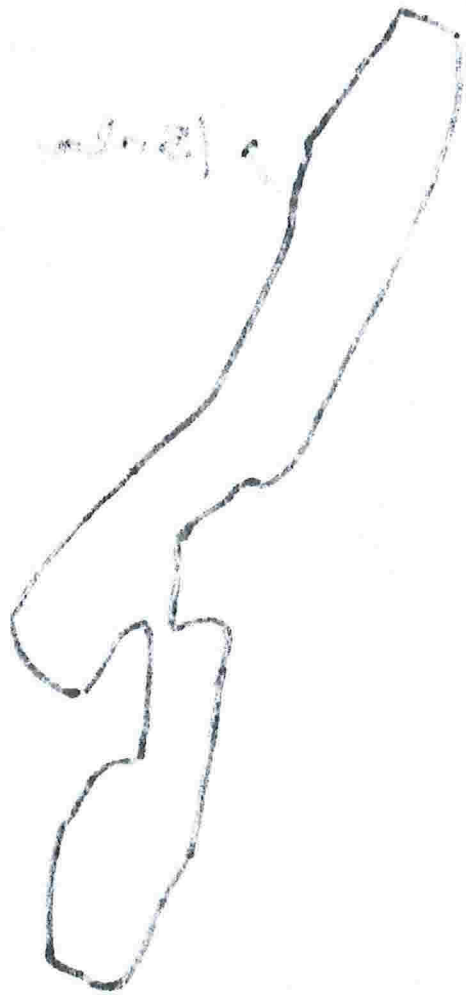

Handwritten text, possibly a label or a note, located near the top of the sketch.

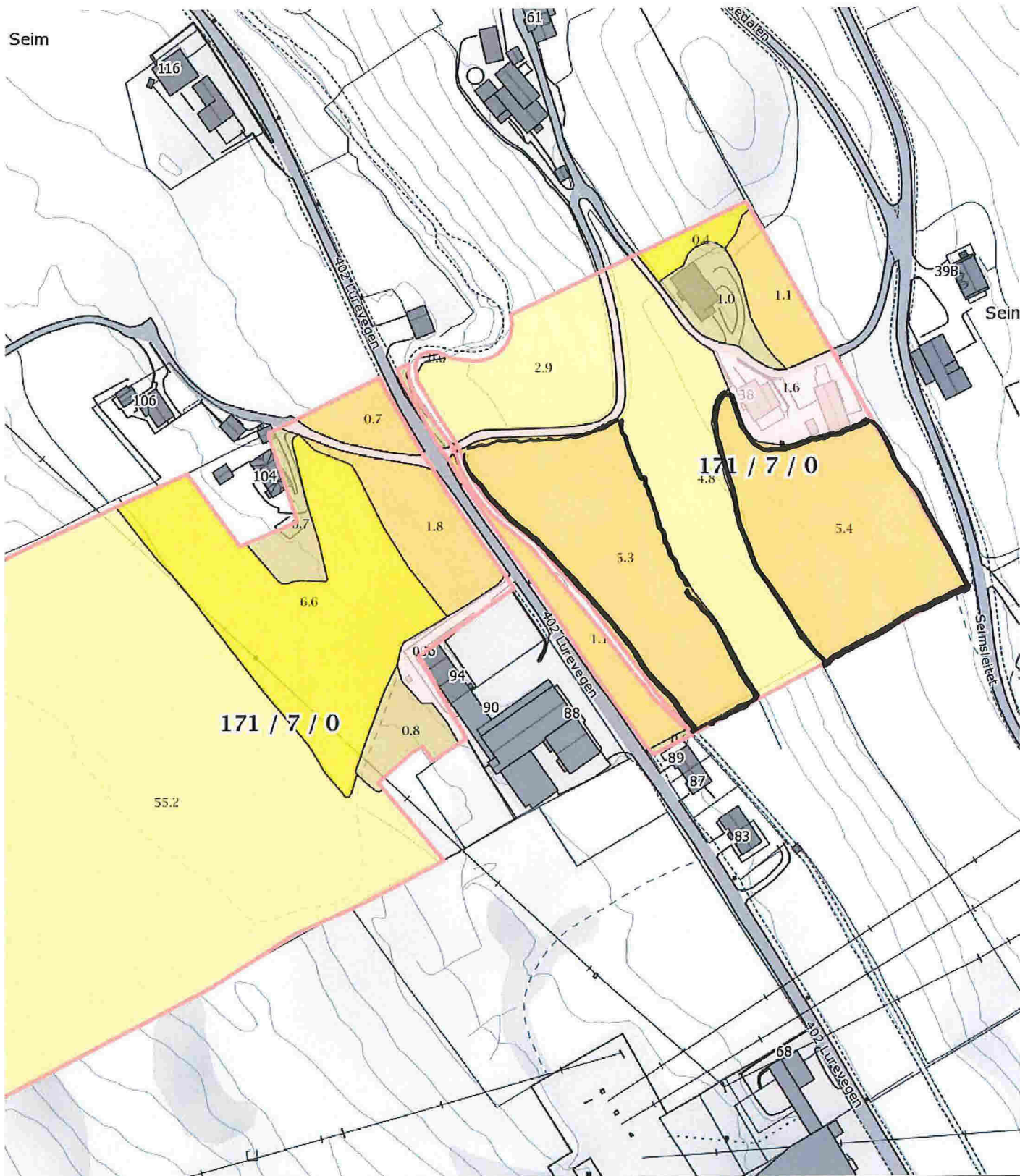

<p>0 20 40 60m</p> <p>Målestokk 1 : 2000 ved A4 utskrift Utskriftsdato: 21.09.2015</p>	<p>Markslag (AR5) 13 klasser TEGNFORKLARING</p> <table border="0"> <tr><td></td><td>Fulldyrka jord</td><td>15.4</td><td></td></tr> <tr><td></td><td>Overflatedyrka jord</td><td>7.1</td><td></td></tr> <tr><td></td><td>Innmarksbeite</td><td>62.9</td><td>85.4</td></tr> <tr><td></td><td>Skog av særøs høg bonitet</td><td>135.5</td><td></td></tr> <tr><td></td><td>Skog av høg bonitet</td><td>25.6</td><td></td></tr> <tr><td></td><td>Skog av middels bonitet</td><td>0.0</td><td></td></tr> <tr><td></td><td>Skog av lav bonitet</td><td>13.7</td><td></td></tr> <tr><td></td><td>Uproduktiv skog</td><td>6.4</td><td>181.2</td></tr> <tr><td></td><td>Myr</td><td>4.3</td><td></td></tr> <tr><td></td><td>Åpen jorddekt fastmark</td><td>2.8</td><td></td></tr> <tr><td></td><td>Åpen grunnlendt fastmark</td><td>0.0</td><td>7.1</td></tr> <tr><td></td><td>Bebyggd, samf, vann, bre</td><td>3.4</td><td></td></tr> <tr><td></td><td>Ikke klassifisert</td><td>0.0</td><td>3.4</td></tr> <tr><td></td><td>Sum:</td><td>277.1</td><td>277.1</td></tr> </table>		Fulldyrka jord	15.4			Overflatedyrka jord	7.1			Innmarksbeite	62.9	85.4		Skog av særøs høg bonitet	135.5			Skog av høg bonitet	25.6			Skog av middels bonitet	0.0			Skog av lav bonitet	13.7			Uproduktiv skog	6.4	181.2		Myr	4.3			Åpen jorddekt fastmark	2.8			Åpen grunnlendt fastmark	0.0	7.1		Bebyggd, samf, vann, bre	3.4			Ikke klassifisert	0.0	3.4		Sum:	277.1	277.1	<p>AREALTALL (DEKAR)</p> <p>Kartet viser en presentasjon av valgt type gårdskart for valgt eiendom. I tillegg vises bakgrunnskart for gjenkjenning. Arealstatistikken viser arealer i dekar for alle teiger på eiendommen. Det kan forekomme avrundingsforskjeller i arealtallene.</p> <p>Ajourføringsbehov meldes til kommunen.</p> <p> Arealressursgrenser Eiendomsgrenser</p>
	Fulldyrka jord	15.4																																																								
	Overflatedyrka jord	7.1																																																								
	Innmarksbeite	62.9	85.4																																																							
	Skog av særøs høg bonitet	135.5																																																								
	Skog av høg bonitet	25.6																																																								
	Skog av middels bonitet	0.0																																																								
	Skog av lav bonitet	13.7																																																								
	Uproduktiv skog	6.4	181.2																																																							
	Myr	4.3																																																								
	Åpen jorddekt fastmark	2.8																																																								
	Åpen grunnlendt fastmark	0.0	7.1																																																							
	Bebyggd, samf, vann, bre	3.4																																																								
	Ikke klassifisert	0.0	3.4																																																							
	Sum:	277.1	277.1																																																							
<p>GÅRDSKART 1263-171/7 Tilknyttede grunneiendommer: 171/7</p>																																																										



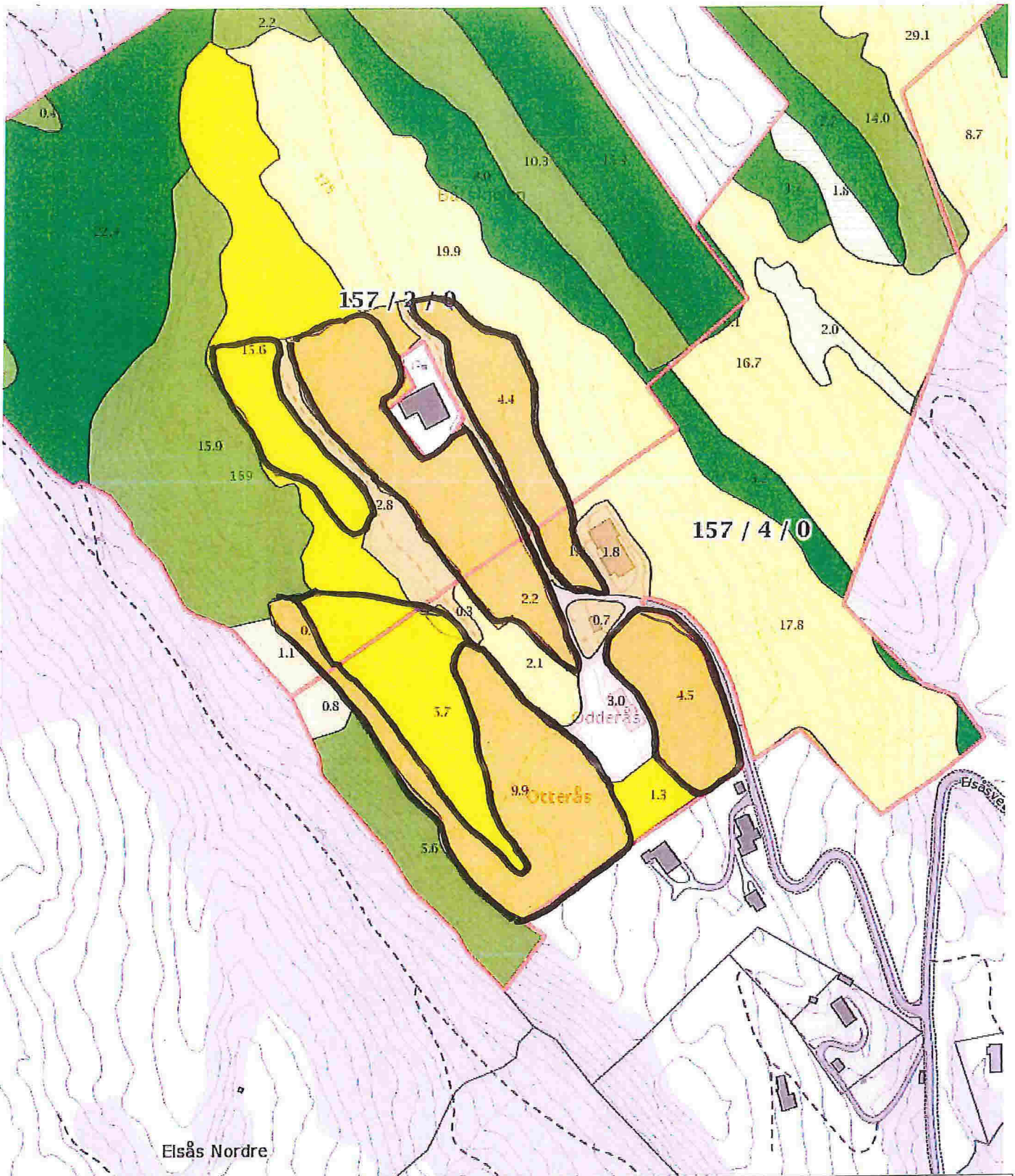

<p>0 20 40 60m</p> <p>Målestokk 1 : 3000 ved A4 utskrift</p> <p>Utskriftsdato: 17.09.2014</p>	<p>Markslag (AR5) 13 klasser</p> <p>TEGNFORKLARING</p> <table border="1"> <tr> <td></td> <td>Fulldyrka jord</td> <td>31.4</td> <td></td> </tr> <tr> <td></td> <td>Overflatedyrka jord</td> <td>22.6</td> <td></td> </tr> <tr> <td></td> <td>Innmarksbeite</td> <td>94.5</td> <td>148.5</td> </tr> <tr> <td></td> <td>Skog av særst høg bonitet</td> <td>157.0</td> <td></td> </tr> <tr> <td></td> <td>Skog av høg bonitet</td> <td>161.7</td> <td></td> </tr> <tr> <td></td> <td>Skog av middels bonitet</td> <td>0.0</td> <td></td> </tr> <tr> <td></td> <td>Skog av lav bonitet</td> <td>0.0</td> <td></td> </tr> <tr> <td></td> <td>Uproduktiv skog</td> <td>9.1</td> <td>327.8</td> </tr> <tr> <td></td> <td>Myr</td> <td>9.5</td> <td></td> </tr> <tr> <td></td> <td>Åpen jorddekt fastmark</td> <td>6.7</td> <td></td> </tr> <tr> <td></td> <td>Åpen grunnlendt fastmark</td> <td>0.0</td> <td>16.2</td> </tr> <tr> <td></td> <td>Bebyggd, samf, vann, bre</td> <td>3.0</td> <td></td> </tr> <tr> <td></td> <td>Ikke klassifisert</td> <td>0.0</td> <td>3.0</td> </tr> <tr> <td></td> <td>Sum:</td> <td>495.5</td> <td>495.5</td> </tr> </table>		Fulldyrka jord	31.4			Overflatedyrka jord	22.6			Innmarksbeite	94.5	148.5		Skog av særst høg bonitet	157.0			Skog av høg bonitet	161.7			Skog av middels bonitet	0.0			Skog av lav bonitet	0.0			Uproduktiv skog	9.1	327.8		Myr	9.5			Åpen jorddekt fastmark	6.7			Åpen grunnlendt fastmark	0.0	16.2		Bebyggd, samf, vann, bre	3.0			Ikke klassifisert	0.0	3.0		Sum:	495.5	495.5	<p>Kartet viser en presentasjon av valgt type gårdskart for valgt eiendom. I tillegg vises bakgrunnskart for gjenkjennelse. Arealstatistikken viser arealer i dekar for alle telger på eiendommen. Det kan forekomme avrundingsforskjeller i arealtallene.</p> <p>Ajourføringsbehov meldes til kommunen.</p> <p> Arealressursgrenser</p> <p> Eiendomsgrenser</p>
	Fulldyrka jord	31.4																																																								
	Overflatedyrka jord	22.6																																																								
	Innmarksbeite	94.5	148.5																																																							
	Skog av særst høg bonitet	157.0																																																								
	Skog av høg bonitet	161.7																																																								
	Skog av middels bonitet	0.0																																																								
	Skog av lav bonitet	0.0																																																								
	Uproduktiv skog	9.1	327.8																																																							
	Myr	9.5																																																								
	Åpen jorddekt fastmark	6.7																																																								
	Åpen grunnlendt fastmark	0.0	16.2																																																							
	Bebyggd, samf, vann, bre	3.0																																																								
	Ikke klassifisert	0.0	3.0																																																							
	Sum:	495.5	495.5																																																							
<p>GÅRDSKART 1263-157/4</p> <p>Tilknyttede grunneiendommer: 157/4 - 157/2</p>																																																										

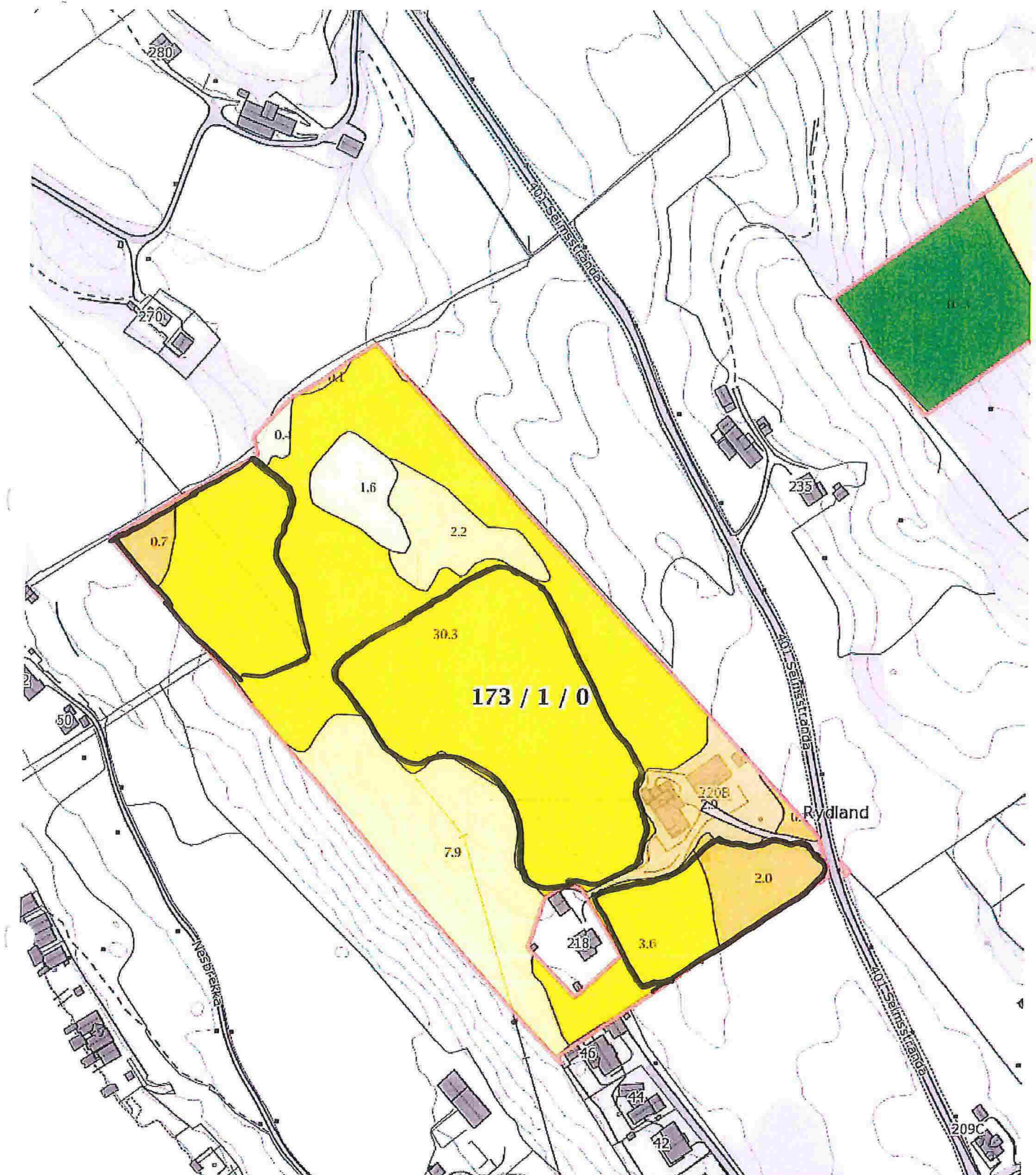

0 20 40 60m
 Målestokk 1 : 2500 ved A4 utskrift
 Utskriftsdato: 17.09.2014

GÅRDSKART 1263-173/1
 Tilknyttede grunneiendommer:
 173/1

Markslag (AR5) 13 klasser		TEGNFORKLARING		AREALTALL (DEKAR)	
	Fulldyrka jord			3.0	
	Overflatedyrka jord			33.9	
	Innmarksbeite			18.2	55.1
	Skog av særs høg bonitet			88.8	
	Skog av høg bonitet			74.1	
	Skog av middels bonitet			0.0	
	Skog av lav bonitet			0.0	
	Uproduktiv skog			5.9	168.8
	Myr			2.2	
	Åpen jorddekt fastmark			10.6	
	Åpen grunnlendt fastmark			0.0	12.8
	Bebygdd, samf, vann, bre			1.4	
	Ikke klassifisert			0.0	1.4
	Sum:			238.1	238.1

Kartet viser en presentasjon av valgt type gårdskart for valgt eiendom. I tillegg vises bakgrunnskart for gjenkjenning. Arealstatistikken viser arealer i dekar for alle teiger på eiendommen. Det kan forekomme avrundingsforskjeller i arealtallene.

Ajourføringsbehov meldes til kommunen.

— Arealressursgrenser
 Eiendomsgrenser

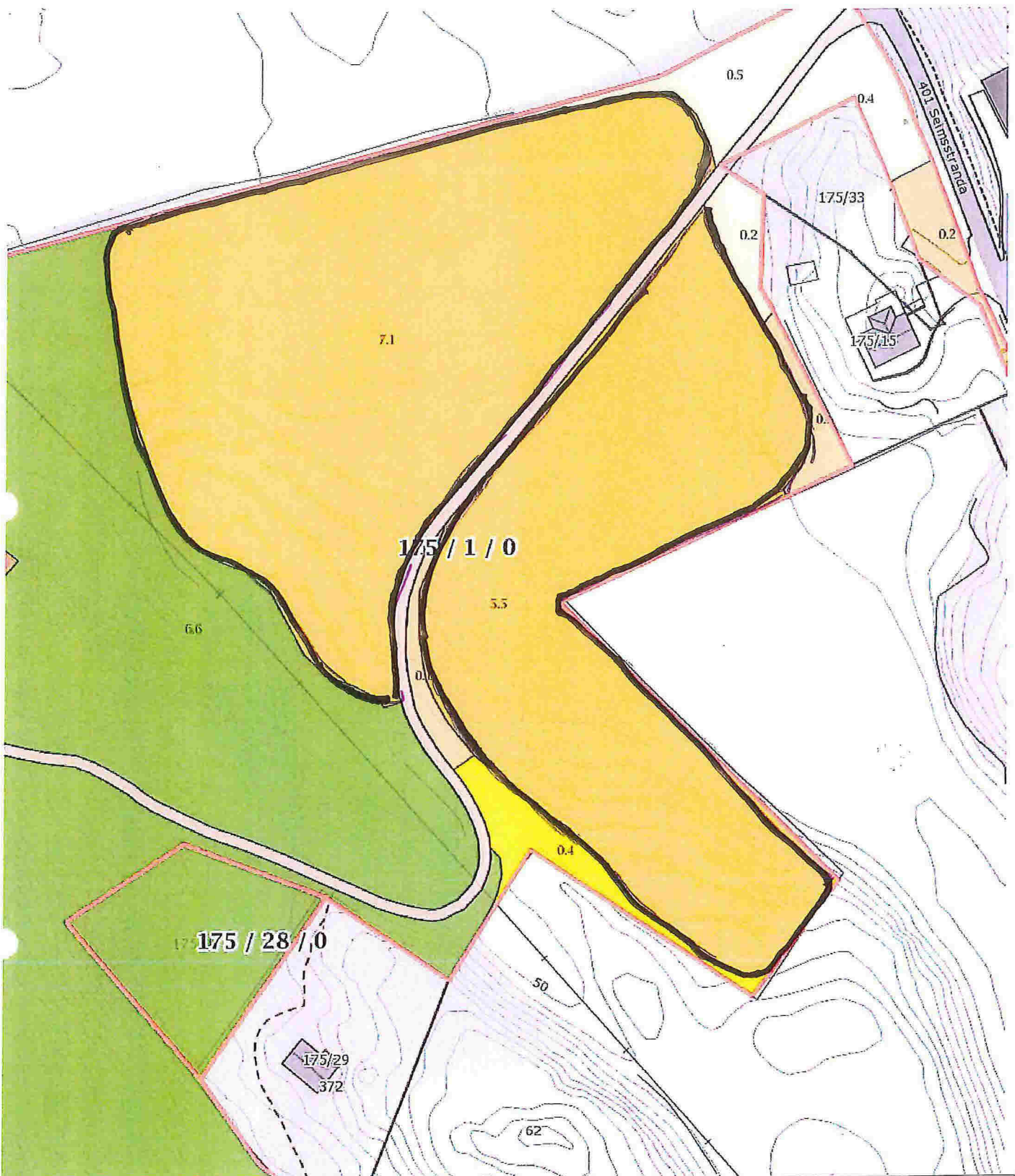

Målestokk 1 : 1000 ved A4 utskrift
Utskriftsdato: 17.09.2014

GÅRDSKART 1263-175/1
Tilknyttede grunneiendommer:
175/1 - 175/28



Markslag (AR5) 13 klasser
TEGNFORKLARING

	Fulldyrka jord
	Overflatedyrka jord
	Innmarksbeite
	Skog av særs høg bonitet
	Skog av høg bonitet
	Skog av middels bonitet
	Skog av lav bonitet
	Uproduktiv skog
	Myr
	Åpen jorddekt fastmark
	Åpen grunnlendt fastmark
	Bebyggd, samf, vann, bre
	Ikke klassifisert
	Sum:

AREALTALL (DEKAR)

	18.2
	7.5
	12.0
	37.7
	115.8
	85.9
	5.2
	0.0
	20.2
	227.1
	1.6
	1.5
	0.1
	3.2
	2.4
	0.0
	2.4
	270.4
	270.4

Kartet viser en presentasjon av valgt type gårdskart for valgt eiendom. I tillegg vises bakgrunnskart for gjenkjennelse. Arealstatistikken viser arealer i dekar for alle teiger på eiendommen. Det kan forekomme avrundingsforskjeller i arealtallene.

Ajourføringsbehov meldes til kommunen.

- Arealressursgrenser
- Eiendomsgrenser

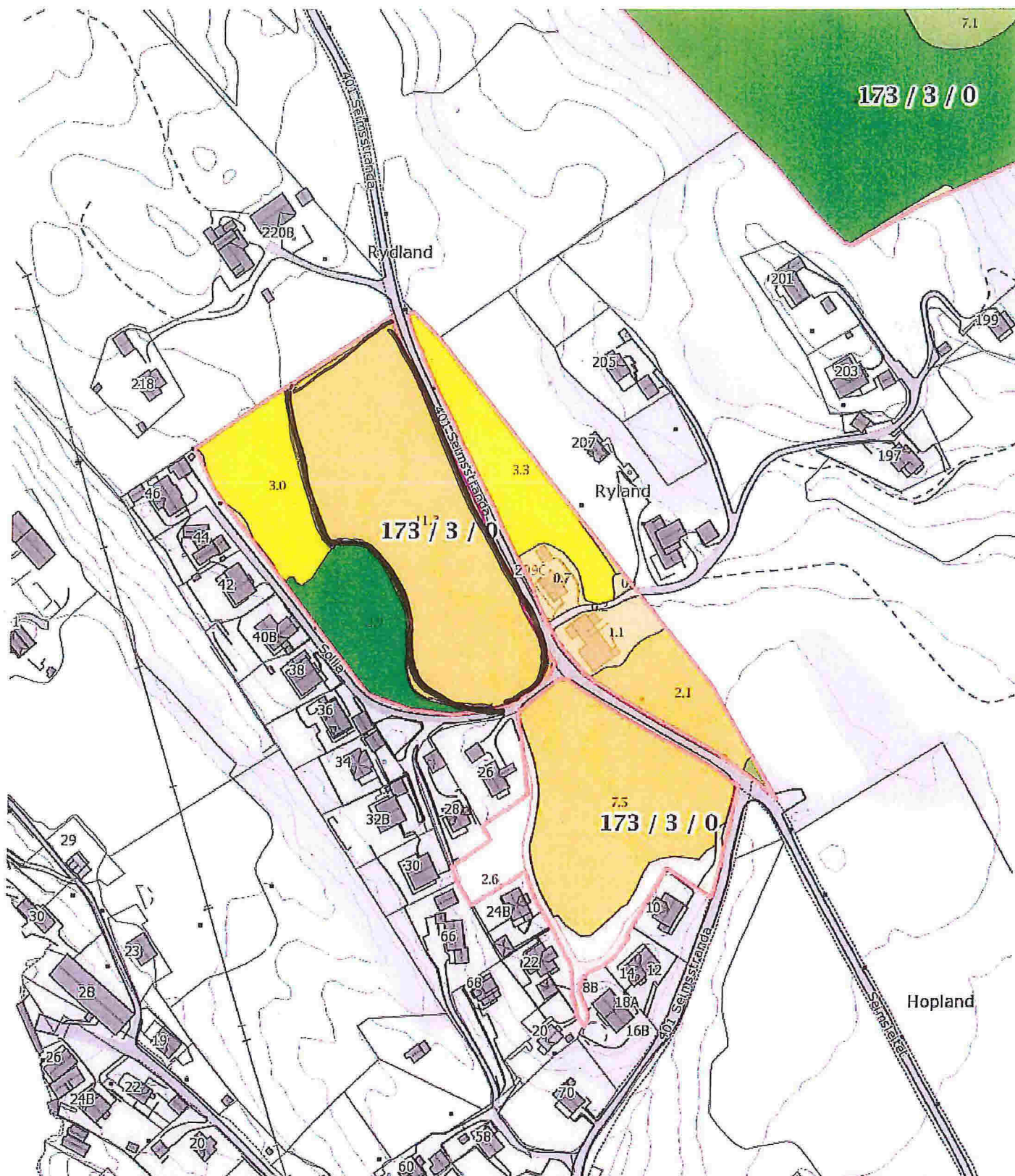

0 20 40 60m

Målestokk 1 : 2500 ved A4 utskrift
Utskriftsdato: 17.09.2014

GÅRDSKART 1263-173/3
Tilknyttede grunneiendommer:
173/3

Markslag (AR5) 13 klasser		AREALTALL (DEKAR)	
TEGNFORKLARING			
	Fulldyrka jord	20.9	
	Overflatedyrka jord	6.3	
	Innmarksbeite	0.9	28.1
	Skog av sær s høg bonitet	230.0	
	Skog av høg bonitet	82.6	
	Skog av middels bonitet	0.0	
	Skog av lav bonitet	0.0	
	Uproduktiv skog	0.1	312.7
	Myr	0.0	
	Åpen jorddekt fastmark	2.3	
	Åpen grunnlendt fastmark	0.0	2.3
	Bebyggd, samf, vann, bre ikke klassifisert	4.0	4.0
	Sum:	347.1	347.1

Kartet viser en presentasjon av valgt type gårdskart for valgt eiendom. I tillegg vises bakgrunnskart for gjenkjennelse. Arealstatistikken viser arealer i dekar for alle teiger på eiendommen. Det kan forekomme avrundingsforskjeller i arealtallene.

Ajourføringsbehov meldes til kommunen.

— Arealressuregrensler
□ Eiendomsgrensler

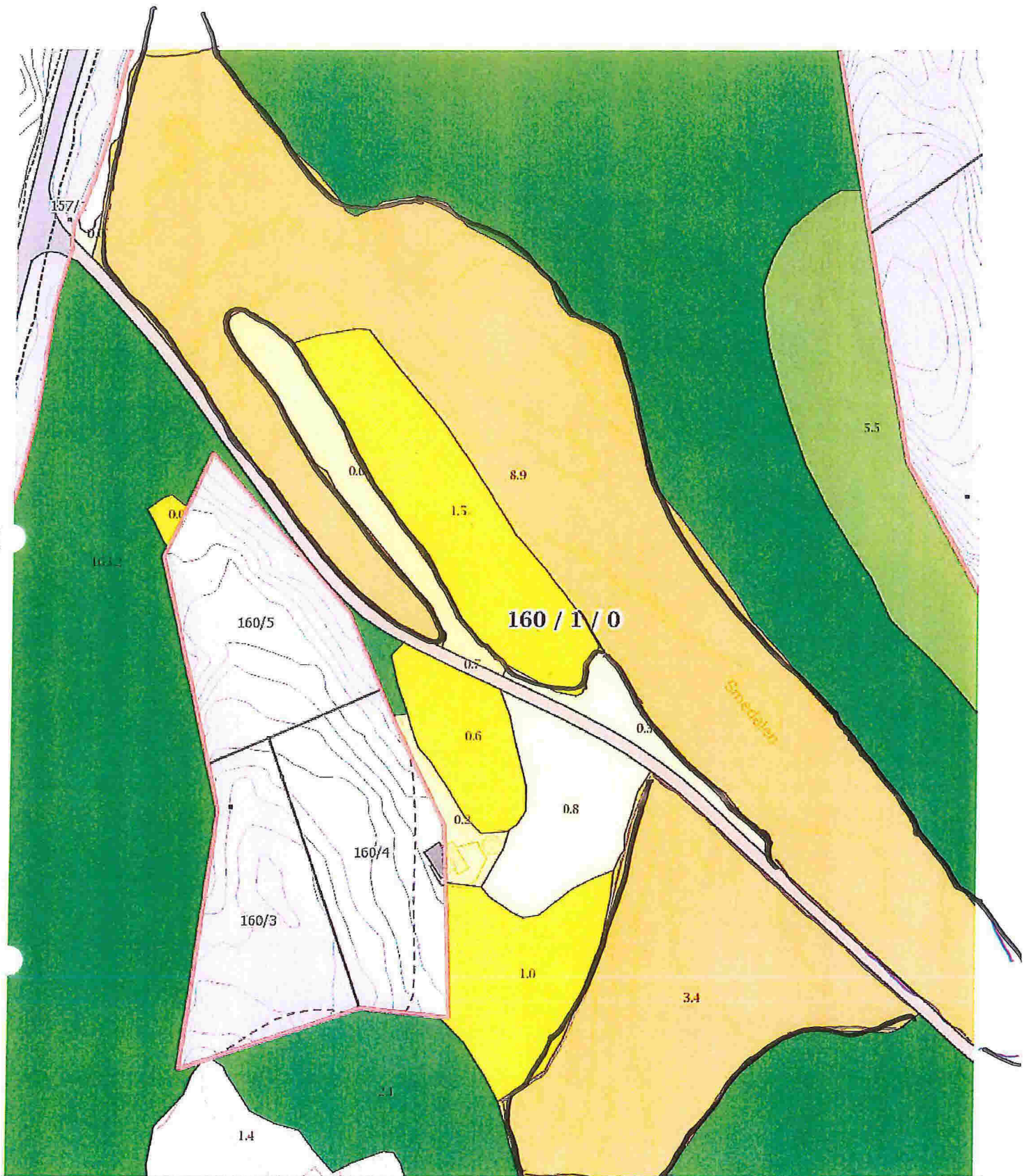

0 10 20 30m
 Målestokk 1 : 1000 ved A4 utskrift
 Utskriftsdato: 17.09.2014

GÅRDSKART 1263-160/1
 Tilknyttede grunneiendommer:
 160/1



Markslag (AR5) 13 klasser		AREALTALL (DEK/AR)	
TEGNFORKLARING			
	Fulldyrka jord	12.3	
	Overflatedyrka jord	3.1	
	Innmarksbeite	3.1	18.5
	Skog av særøs høg bonitet	165.3	
	Skog av høg bonitet	95.8	
	Skog av middels bonitet	0.0	
	Skog av lav bonitet	0.0	
	Uproduktiv skog	1.1	262.2
	Myr	7.0	
	Åpen jorddekt fastmark	0.1	
	Åpen grunnlendt fastmark	0.0	7.1
	Bebyggd, samf, vann, bre	2.3	
	Ikke klassifisert	0.0	2.3
Sum:		290.1	290.1

Kartet viser en presentasjon av valgt type gårdskart for valgt eiendom. I tillegg vises bakgrunnskart for gjenkjennelse. Arealstatistikken viser arealer i dekar for alle teiger på eiendommen. Det kan forekomme avrundingsforskjeller i arealtallene.

Ajgurføringsbehov meldes til kommunen.

Arealressursgrenser
 Eiendomsgrenser