

15/3474



<p><input type="checkbox"/> Søknad om tiltak; oppretting eller endring av matrikkeleining (deling). Pbl § 20-1 m</p> <p><input type="checkbox"/> Krav om matrikulering² av eining(ar) som ikkje krev handsaming etter Pbl § 20-1 m, eller oppmålingsforretning etter MI § 33.MI § 5, siste ledd og matrikkelforskrift §§ 43-48</p> <p><input checked="" type="checkbox"/> Rekvisisjon av oppmålingsforretning</p>		<p>Journalføring/stempel:</p>			
<p>Til kommune:</p> <p><i>Lindås</i></p>					
<p>Søknaden/rekvisisjonen gjeld:³</p>		<p>Plan- og bygingslova (Pbl.), Matrikke-lova (MI.)</p>			
<p>Elgedom(ar)</p>	<p>Gnr: <i>60</i> Bnr: <i>11</i> Fnr: Snr:</p> <p>Gnr: Bnr: Fnr: Snr:</p>				
<p>Søknad om tiltak (deling) etter, Pbl. § 20-1 m og matrikulering etter MI. § 5.</p>	<p>Søknad om dispensasjon jf. pbl. § 20-1 m:</p> <p><input type="checkbox"/> Plan- og bygingslov</p> <p><input type="checkbox"/> Kommuneplan</p> <p><input type="checkbox"/> Reguleringsplan</p> <p><input type="checkbox"/> Utbyggingsplan (eldre lovverk)</p>				
<p>Deling i samsvar med: <input type="checkbox"/> Reguleringsplan <input type="checkbox"/> Utbyggingsplan (eldre lovverk) <input type="checkbox"/> Privat forslag <input type="checkbox"/> Anna:</p>					
<p>Krav om matrikulering av einingar som ikkje krev handsaming etter Pbl. § 20-1 m, eller oppmålingsforretning etter MI. § 33.⁴</p>	<p><input type="checkbox"/> Matrikulering av einingar, og rettar (festeforhold, bruksrettar o.a.) som er tildelt matrikkelnummer etter tidligere regelverk (MI. § 5, siste ledd)</p> <p><input type="checkbox"/> Samanslåing (MI. § 18)</p> <p><input type="checkbox"/> Føring av referanse til eksisterande grense, (MI. § 19)</p> <p><input type="checkbox"/> Matrikulering av eksisterande umatrikulert eining (MI. § 13)</p> <p><input type="checkbox"/> Registrering av uregistrert jordsameige (MI. § 14)</p> <p><input type="checkbox"/> Registrering av samla eigedom (MI. § 20)</p>				
<p>Rekvisisjon av oppmålingsforretning, MI. § 33.</p>	<p>Oppmålingsforretning for matrikkeleining(ar) i medhald av loyve (delingsvedtak) etter Pbl. 20-1 m:</p> <p><input type="checkbox"/> Grunneigedom <input type="checkbox"/> Anleggsigedom <input type="checkbox"/> Jordsameige <input type="checkbox"/> Festegrund <input type="checkbox"/> Arealoverføring</p> <p>Må fyllast ut dersom alternativ B eller C er ønskt:</p> <table border="1"> <tr> <td> <p>A) <input checked="" type="checkbox"/> Ønskjer gjennomført utan ugranna opphald (frist 16 veker etter pbl.-vedtak, § 20-1 m + eventuell vinterforskrift, MI. § 18,3)</p> </td> <td> <p>B) <input type="checkbox"/> Ønskjer å utsette oppmåling og matrikulering. Skal sjolv gje tilbagemelding når det er ønskeleg å få utført arbeidet. (Etter 3 år frå godkjenning fell gjeve loyve etter pbl. bort.)</p> </td> <td> <p>C) <input type="checkbox"/> Ønskjer av særlege årsaker å gjennomføre matrikulering men utsett fullføring av oppmålingsforretninga i medhald av matrikkelova § 6. (Kommunen fastset frist for fullføring, ikkje lenger enn 3 år)</p> </td> </tr> </table> <p>Før alt C); oppgje særlege grunnar (eventuelt i eige vedlegg):</p>		<p>A) <input checked="" type="checkbox"/> Ønskjer gjennomført utan ugranna opphald (frist 16 veker etter pbl.-vedtak, § 20-1 m + eventuell vinterforskrift, MI. § 18,3)</p>	<p>B) <input type="checkbox"/> Ønskjer å utsette oppmåling og matrikulering. Skal sjolv gje tilbagemelding når det er ønskeleg å få utført arbeidet. (Etter 3 år frå godkjenning fell gjeve loyve etter pbl. bort.)</p>	<p>C) <input type="checkbox"/> Ønskjer av særlege årsaker å gjennomføre matrikulering men utsett fullføring av oppmålingsforretninga i medhald av matrikkelova § 6. (Kommunen fastset frist for fullføring, ikkje lenger enn 3 år)</p>
<p>A) <input checked="" type="checkbox"/> Ønskjer gjennomført utan ugranna opphald (frist 16 veker etter pbl.-vedtak, § 20-1 m + eventuell vinterforskrift, MI. § 18,3)</p>	<p>B) <input type="checkbox"/> Ønskjer å utsette oppmåling og matrikulering. Skal sjolv gje tilbagemelding når det er ønskeleg å få utført arbeidet. (Etter 3 år frå godkjenning fell gjeve loyve etter pbl. bort.)</p>	<p>C) <input type="checkbox"/> Ønskjer av særlege årsaker å gjennomføre matrikulering men utsett fullføring av oppmålingsforretninga i medhald av matrikkelova § 6. (Kommunen fastset frist for fullføring, ikkje lenger enn 3 år)</p>			
	<p>Oppmålingsforretning for matrikkeleining(ar) som ikkje krev loyve (delingsvedtak) etter pbl. 20-1 m:</p> <p><input type="checkbox"/> Oppmålingsforretning over eksisterande matrikkeleining (MI. § 33)</p> <p><input checked="" type="checkbox"/> Klårlegging av eksisterande grenser (MI. § 33)</p> <p><input type="checkbox"/> Grensejustering (MI. § 16)</p> <p><input type="checkbox"/> Uteareal til eigarseksjon (jf. eigarseksjonslova § 7 og matrikkelforskrifta § 35)</p>				

Spesifikasjon av parsell(ar) som vert søkt oppretta som matrkkeleining(ar):				
Parsell nr.	Areal ca. m²	Arealtype for deling	Eventuelt journal nr	Eventuelt namn og adresse på kjøpar/festar
Opplysingar om omsøkt tiltak; bruk, tilkomst, vassforsyning og avlaup:				
Parsellen/ane skal nyttast til ⁵	<input type="checkbox"/> Sjølvstendig brukseining		<input type="checkbox"/> Tilleggsareal til	GNR: BNR: FNR: SNR:
	<input type="checkbox"/> Bustadhus	<input type="checkbox"/> Offentleg verksemd	<input type="checkbox"/> Offentleg friluftsområde	
	<input type="checkbox"/> Fritidshus	<input type="checkbox"/> Landbruk/Fiske	<input type="checkbox"/> Offentleg veg	
	<input type="checkbox"/> Industri/Bergverk	<input type="checkbox"/> Naturvem	<input type="checkbox"/> Kommunikasjonsareal / teknisk anlegg	
	<input type="checkbox"/> Varehandel/bank/forsikring/hotell/restaurant/anna:			
Tilkomst Pbl. § 27-4 Veglov §§ 40-43	<input type="checkbox"/> Riks-/fylkesveg		<input type="checkbox"/> Kommunal veg	<input type="checkbox"/> Privat veg
	<input type="checkbox"/> Ny avkjørsel frå offentleg veg		<input type="checkbox"/> Utvida bruk av eksisterande avkjørsel	
	<input type="checkbox"/> Avkjørselsøyve gjeve (vedlagt)	<input type="checkbox"/> Søknad om avkjørseløyve (vedlagt)	<input type="checkbox"/> Tilkomst sikra i følge vedlagt dokument	
Vass- forsyning Pbl. § 27-1 og -3	<input type="checkbox"/> Offentleg vassverk		<input type="checkbox"/> Privat fellesvassverk. Tilknyttingøyve lagt ved	
	<input type="checkbox"/> Anna:			
Avlaup Pbl. § 27-2 og -3	<input type="checkbox"/> Offentleg avlaupsanlegg		<input type="checkbox"/> Privat enkeltanlegg	Beskriv:
	<input type="checkbox"/> Privat fellesanlegg			
	<input type="checkbox"/> Utsleppsøyve gjeve (vedlagt)	<input type="checkbox"/> Søknad om utsleppsøyve (vedlagt)	<input type="checkbox"/> Avlaup sikra ifølge	
Vedlegg ⁶				
			Nr. frå - til	Ildje relevant
Partsliste/naboliste (alternativt kan nyttast s 4 eller kvitteringsskjema for rekommandert sending)				<input type="checkbox"/>
Kart og situasjonsplanar				<input type="checkbox"/>
Avtale om veg/tilkomst, inkl. kart				<input type="checkbox"/>
Private servituttar				<input type="checkbox"/>
Uttale/samtykke frå andre offentlege myndigheiter				<input type="checkbox"/>
Andre avtalar, dokumentasjon				<input type="checkbox"/>
Andre vedlegg				<input type="checkbox"/>
				<input type="checkbox"/>

Andre opplysingar og underskrift(er):			
Andre opplysingar (f.eks. rettshavarar av betydning)	Retishavarar		
Hjemmelshavar (nr)	Namn:		Tlf:
	Melle Ammanigassen		
	Adresse:	Postnr:	Stad:
	Skorisen 24	5132	Nyborg,
Underskrift	E-post:		
	Stad:	Dato:	Underskrift:
			x Melle Ammanigassen
Hjemmelshavar (nr)	Namn:		Tlf:
	Adresse:		
	Postnr:	Stad:	
	E-post:		
Underskrift	Stad:	Dato:	Underskrift:
Kan nyttast til utfyllande merknader: Salta gjeld gjenlegg mast pussll.			

288350

288400

288450

6732950

6732900

100m

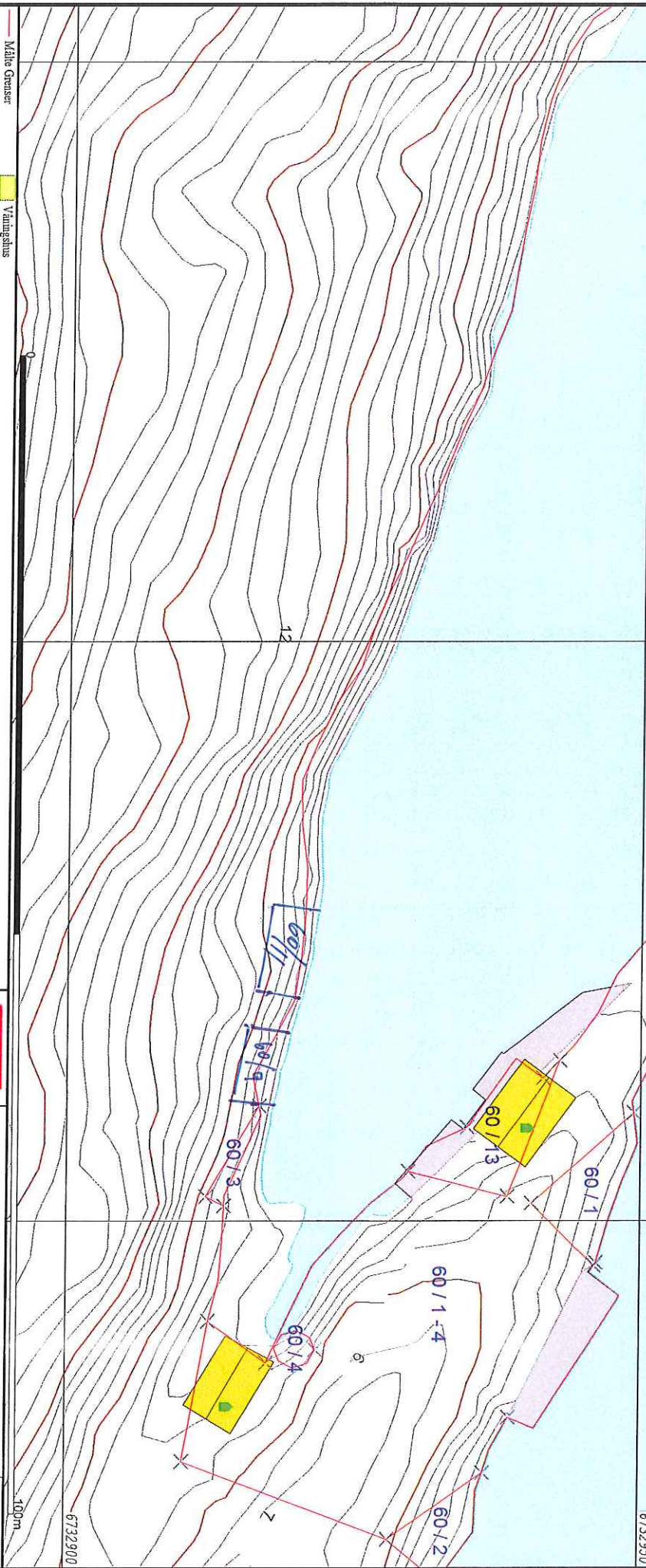

- Målte Grenser
- Registrerte Grenser
- Udefinert grenser
- Toppengulde grense
- Konstruert grensepunkt
- Bolje
- Buskad uteliggjer
- Vanningshus
- Sørre busstader
- Hytte/feriehús
- Garasje/uthus
- Industri/lager
- Andre bygge

Belleggenhet og høyder må oppfattes som orienterende.



Lindås kommune
Geodata avdeling

Dato: 2015.09.25
Sign: Ilei

Gnr 60 bnr 9



Målestokk
1:500