

Snitt A-A

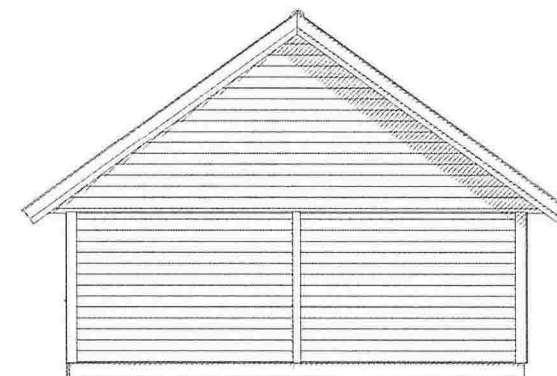
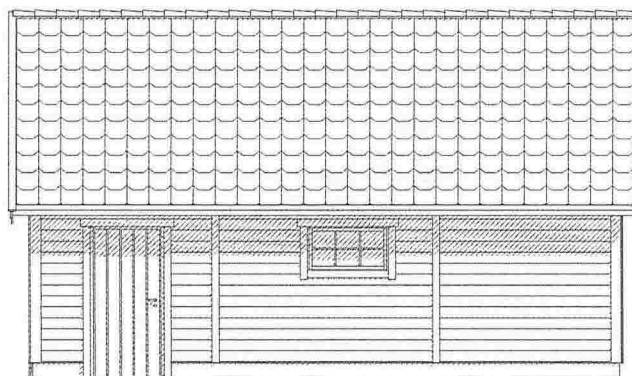
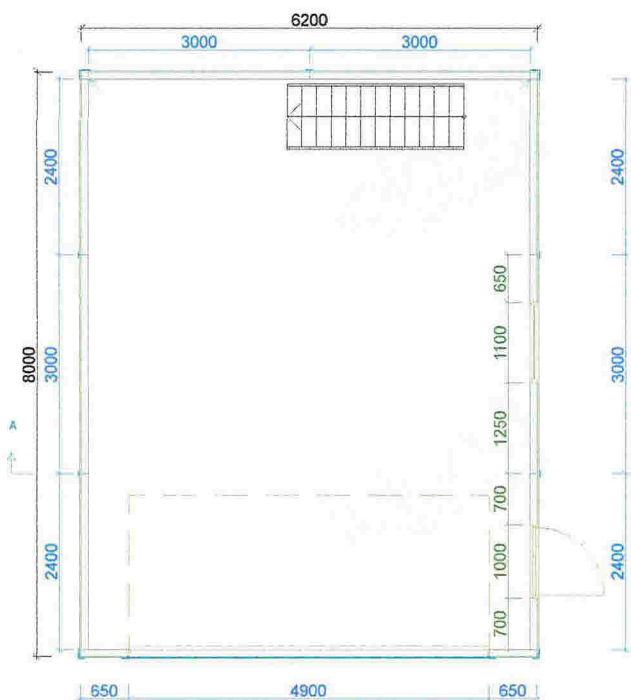
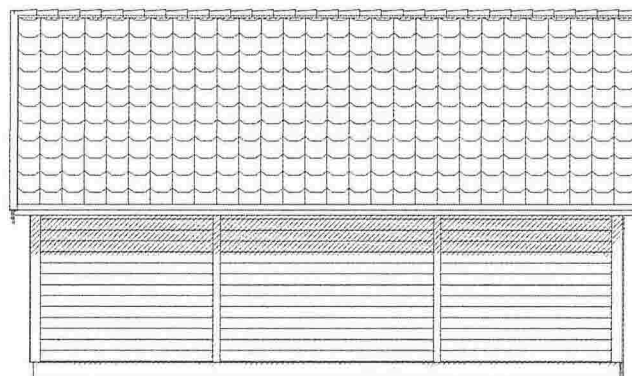

		Tiltakshaver:	
		Øyvind Hauge	
BYA= 49,6		BRA= 46,8	
Gnr:		Kundenr:	
		625373	
Målestokk:		Konstr/tegnet:	
1:100		meb	
Modell:		Dato:	
Hushovd		27.08.15	
Tegningsnr:		Takvinkel:	
el-91512		36°	
Tilf :37 25 70 70		E-post: post@garasjer.no	
<p>Tegningen er IglandGarasjen AS' s eiendom. Kan bare brukes til byggemelding ved kjøp av garasje fra IglandGarasjen AS og må ikke overdras til andre. Eventuelle erstatningssøksmål kan ellers fremføres.</p>			

Viktig informasjon til den som støper:

HØYDE PÅ RINGMUR:

Murens høyde måles fra ferdig gulv ved portåpning og fremgår av din garasjetegning og tilhørende ringmurstegning m/detaljer. Garasjer bestilt med dør (i tillegg til port), forutsetter at ringmur har samme høyde i døråpning - som ve port. Det anbefales et støpt gulv i vater (enklere arbeid m/ringmur). Murhøyder oppgitt i tegning forutsetter rett gulv UTEN fall.

RINGMUR - KVALITET OG BREDE:

RINGMUR SKAL UTFØRES I KOMPAKT MATERIALE SOM LECA, BETONG ELLER TILSVARENDE. Dette er viktig da det i murens ytterkant må være tilstrekkelig feste og forankring av garasjens bunnsvill m/plugg eller bolt. Ulike forskalingsystemer i isopor, kompositt etc. der ku kjernen fylles med betong - KAN IKKE BENYTTES TIL RINGMUR.

ANBEFALT LØSNING FOR RINGMUR:

LECA-kompakt blokk - bredde 15 cm for bakvegg og sidevegger gir muren tilstrekkelig stabilitet. Frontmur v/port skal ha bredde 10 cm og bør støpes i betong. **BETONG-støp/armert - kan støpes i 10 cm bredde**

Bredden på ringmurens fronter mot portåpning, skal være 10 cm. På baksiden av fronter v/port - må det være minst 10 cm fri plass for montering av portskinner. Murbredde på "fremskutt front" skal alltid være 10 cm.

Garasjer med ekstra porthøyde, eller garasjer tilpasset terreng - kan være tegnet med høyere ringmur. Sjekk alltid hvilke krav dette gir til dimensjonering og armering av muren for tilstrekkelig styrke og stabilitet.

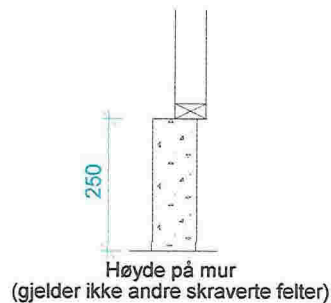
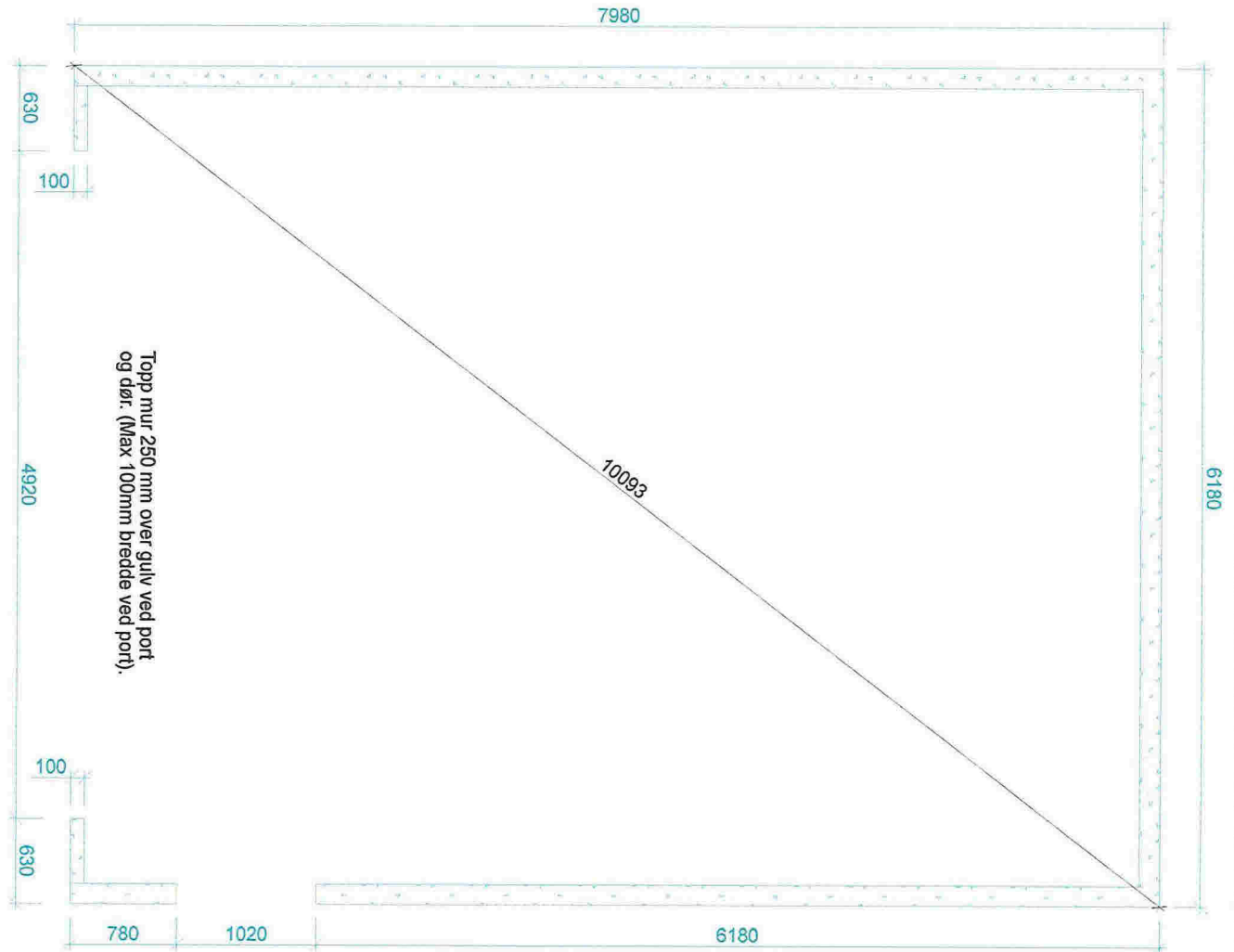

		Tiltakshaver:		Øyvind Hauge	
		Kundenr:		625373	Konstr/tegnet:
BYA= 49,6	BRA= 46,8	Ordrenr/tilbudsnr:	90216	Takvinkel:	36°
Gnr:	Bnr:	Målestokk:	1:50	Modell:	Hushovd
			Tegningsnr:	el-91513	
Tegningen er IglandGarasjen AS' s eiendom. Kan bare brukes til byggemelding ved kjøp av garasje fra IglandGarasjen AS og må ikke overdras til andre. Eventuelle erstatningssøksmål kan ellers fremføres.				Tlf :37 25 70 70 E-post: post@garasjer.no	