



**Statens vegvesen**

Lindås kommune  
Kvernhusmyrane 20  
5914 ISDALSTØ

LINDÅS KOMMUNE	
Klassering	
02.10.2015	
Ark. saksnr. 15/2457	Løpenr.
Saksnr.	Tilgangskode

Behandlande eining:  
Region vest

Sakshandsamar/innvalsnr:  
Unn Jenny Utne Kvam - 55516243

Vår referanse:  
2015/081084-003

Dykkar referanse:

Vår dato:  
30.09.2015

## Vedrørende avkøyrsløstøknad - gnr. 123 bnr. 9 - Risasjøen - Lindås kommune

Statens vegvesen har motteke ein førespurnad om kva vegstyresmakt som skal handsame ein avkøyrsløstøknad i samband med søknad om frådelling av tomt til fritidsbustad.

Søknaden gjeld avkøyrsløstøknad frå eit utflytande kryssområde der fylkesveg 416 Risasjøvegen møter kommunal veg Risøyvegen. Det er uklart kvar i krysset fylkesvegen vert avslutta og den kommunale vegen byrjar. Slik krysset ligg i dag, er det vanskeleg å sjå at den private vegen har tilknytning til den kommunale. Både denne vegen (gnr. 123 bnr. 9) og eigedomen gnr. 123 bnr. 64 vurderer vi at per i dag har avkøyrsløstøknad direkte frå fylkesvegen.

Med bakgrunn i ei trafikkfagleg vurdering, ynskjer ikkje Statens vegvesen utvida bruk av avkøyrsløstøknaden/kryssområdet slik det ligg i dag. Av omsyn til trafikktryggleiken bør kryssområdet strammast opp og tilretteleggast for eit meir trafikksikkert køyremønster. Det er særleg avkøyrsløstøknad til gnr. 123 bnr. 64 vi vurderer som trafikkfarleg.

Vi har utarbeida ei skisse til korleis kryssområdet kan strammast opp og gjerast meir trafikksikkert (sjå vedlegg). Framlegget inneber at det vert tydelegare kvar fylkesvegen går over i kommunal veg, og at avkøyrsløstøknad vert knytte opp til den kommunale vegen. Skissa viser sporing for buss gjennom krysset.

Statens vegvesen rår til at krysset vert stramma opp som vist i vår skisse, og at avkøyrsløstøknaden på vilkår av ei slik oppstramming vert handsama som søknad om utvida bruk av avkøyrsløstøknad frå kommunal veg.

Vi gjer merksam på at før kommunen kan gje igangsetjingsløyve til tiltak i kryssområdet der fylkesvegen inngår, må ein byggeplan for tiltaket vere godkjent av Statens vegvesen.

Postadresse  
Statens vegvesen  
Region vest  
Askedalen 4  
6863 Leikanger

Telefon: 02030  
Telefaks: 57 65 59 86  
firmapost-vest@vegvesen.no  
Org.nr: 971032081

Kontoradresse  
Spelhaugen 12  
5147 FYLLINGSDALEN

Fakturaadresse  
Statens vegvesen  
Landsdekkende regnskap  
9815 Vadsø  
Telefon:  
Telefaks:

Plan og forvaltning - Bergen  
Med helsing



Odd Høydalsvik  
sjefingeniør







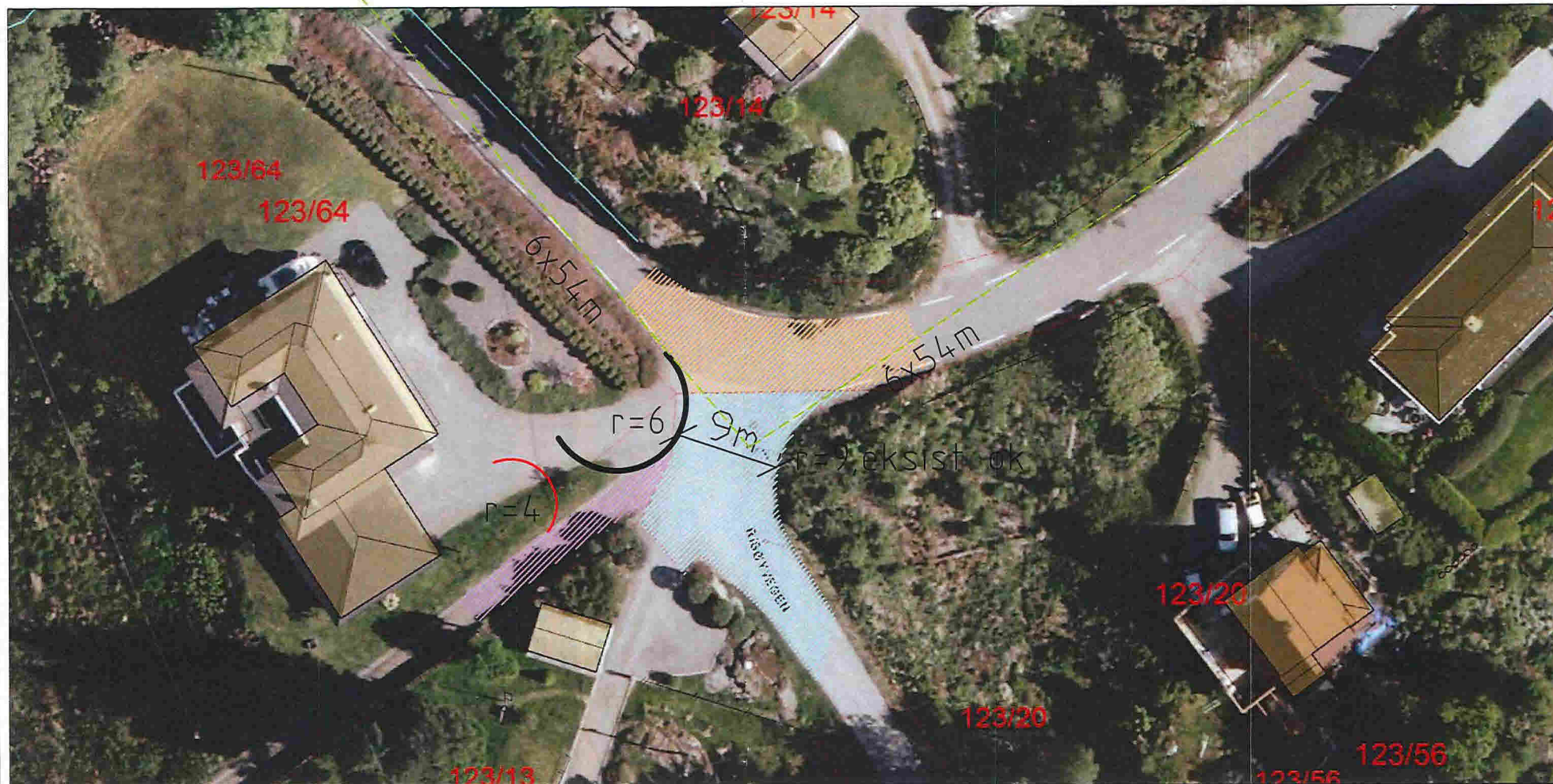

Unn Jenny Utne Kvam

2 vedlegg

Kopi: Randi MacPherson (ranma@statoil.com)



Teiknforklaring:

- |   |   |   |                   |
|---|---|---|-------------------|
|  | Avgrensning av krysset for fv/kv/pv., r=6m. |  | Fylkesveg         |
|  | Privat avkøyrsel, r=4m.                     |  | Kommunal veg      |
|  | Frisikt i kryss, 6x54m                      |  | Privat/felles veg |

M.stokk: 1:500 i A4





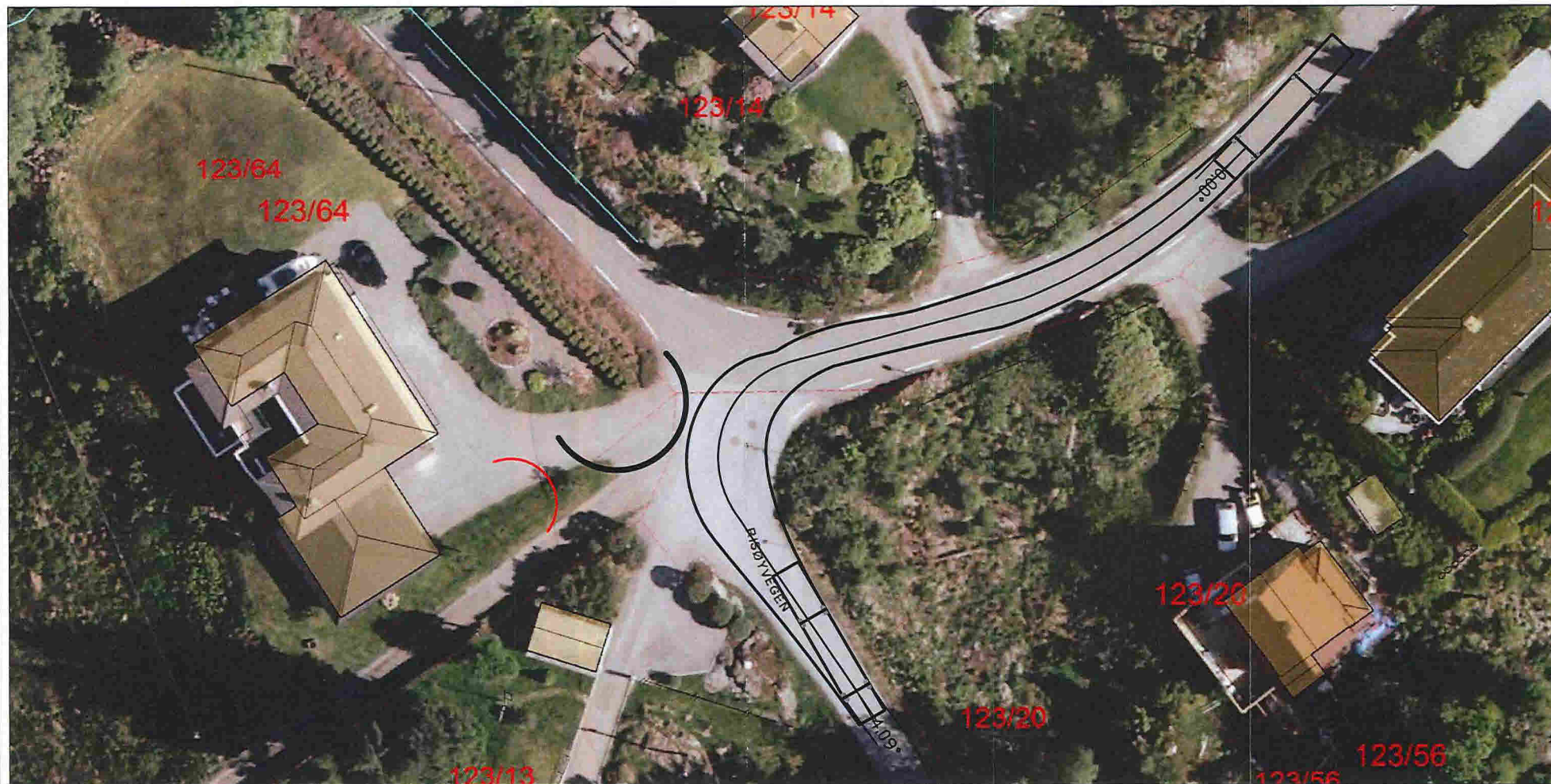



Vedlegg kryss saksnr. **2015081084** gnr. 123 bnr. 9, Risasjøen i Lindås kommune



Teiknforklaring:

M.stokk: 1:500 i A4

- |   |   |   |                   |
|---|---|---|-------------------|
|  | Avgrensning av krysset for fv/kv/pv., r=6m. |  | Fylkesveg         |
|  | Privat avkøyrsel, r=4m.                     |  | Kommunal veg      |
|  | Frisikt i kryss, 6x54m                      |  | Privat/felles veg |



Vedlegg sporing saksnr. **2015081084** gnr. 123 bnr. 9, Risasjøen i Lindås kommune