

Vedlegg nr 2.

MØTEBOK

08-October-2015

Side

FYLKESLANDBRUKSSTYRE	
1. MØTE	
Jnl. 00000	21.07.87
Saksnr.:	Saksnr.:
Saksbehandler:	

Landbruksnemnda Lindås		Fylkeslandbruksstyre
Møte 9.7.1987	Sak 12638700065 DEL	Møte
Reg.nr. 311/87	Tidl. sak	Reg.nr.

Søknad om fradeling av 1 parsell(er) ca. 1,0 da
 Søknad om omdisponering av parsell(er) da
 fra eiendommen Fosse ytre

G.nr. 146	B.nr. 7	Kommune Lindås
--------------	------------	-------------------

Eier(e) Eyvind ALver m.fl.	Adresse 5102 ALVERSUND
-------------------------------	---------------------------

Kjøper(e) Liv M. F. Alver	Adresse Johan Hjortsv. 36, 5030 LANDÅS
------------------------------	---

Arealoppgave	Bruket	Arealklassifisering		Parsell(ene)	Arealklassifisering	
		A	B		A	B
Fulldyrket	10 da	<input type="checkbox"/>	<input type="checkbox"/>	da	<input type="checkbox"/>	<input type="checkbox"/>
Overflatedyrket/gjødsløf/beite	20 da			da		
Prod.skog/plantemark	160 da			da		
Annet areal	20 da			da		
Areal i alt	210 da			da		
Dyrkbart til fulldyrk.	da	<input type="checkbox"/>	<input type="checkbox"/>	da	<input type="checkbox"/>	<input type="checkbox"/>

Del av er godkjend, 55 i jordlova, 21/7-87
 Fylkeslandbrukskontoret
 P.A. Alver

Bruksmåte	Bruket er:	<input type="checkbox"/> Familiebruk	<input checked="" type="checkbox"/> Støttebruk	<input type="checkbox"/> Ikke jordbruk	<input type="checkbox"/> Bortleid
	Bruket ligger i et område med:	<input checked="" type="checkbox"/> Middels gode jordbruksvilkår	<input type="checkbox"/> Dårlige jordbruksvilkår	<input checked="" type="checkbox"/> Økende el. stabilt folketall	<input type="checkbox"/> Nedgang i folketallet

Formålet med frad./omdisp.	<input type="checkbox"/> Skogplanting	<input checked="" type="checkbox"/> Boligformål	<input type="checkbox"/> Hytte/fritidshus
	<input type="checkbox"/> Tilleggsjord	<input type="checkbox"/> Industri ol.	<input type="checkbox"/> Kirke, skole, helse, idrett ol.
	<input type="checkbox"/> Tilleggsskog	<input type="checkbox"/> Veger/samferdsel	<input type="checkbox"/> Andre formål

Saksutredning

Parsellen skal nyttast til bustad, og ligg som vist på vedl. kart, i utkanten av eigedomen.
 Arealet er mykje kupert og grunnlendt.

Tilråding:
 Landbruksnemnda kan tilrå frådelinga.

Vedtak:
 Landbruksnemnda godkjenner samrøystes tilrådinga.

Sign. (Lbn.) 	Sign. (Fl.st.)	Utskrift sendt til: Fylkeslandbrukskontoret Eyvind Alver
------------------	----------------	--

40.000, 2.86, e.s.strykk-Øslo



LINDÅS KOMMUNE

TEKNISK SJEF
5100 ISDALSTØ
TLF. (05) 35 05 55

13.10.1987

ARKIV NR.

Eyvind Alver, 5102 Alversund
Brynjulf Alver, 5102 Alversund
Alv Ivar Fosse Alver, Ovenbakken 16a, 1345 Østerås
Liv S. Hjort, Nedre Silkestrå 14, 0375 Oslo 3
Liv Margareth Fosse Alver, Johan Hjortsvei 36, 5030 Landås

MELDING I FORVALTNINGSSAK

I samsvar med § 27 i forvaltningslova vert det med dette meldt at det den 30. september 1987 i sak B-281/87 av Lindås bygningsråd, 5100 Isdalstø er gjort vedtak som vedlegget syner.

Vedtaket kan påklagast til kommunal- og arbeidsdepartementet v/fylkesmannen i Hordaland jfr. § 15 i plan- og bygningslova.

Klagefristen er 3 - tre veker frå den dagen brevet kom fram til mottakaren. Det er nok at klagen er postlagd innan fristen går ut. Klagen skal sendast til Lindås bygningsråd. Han skal vera underskriven, nemna det vedtaket som det vert klaga på, gje opp dei endringar som er ønskjelege og dei grunnar De vil føra for klagen.

Dersom De klagar så seint at det kan vera uklart for oss om De har klaga i rett tid, ber vi Dykk gje opp når denne meldinga kom fram. Om løyve til å få klagefristen forlengja, og om løyve til å påklaga vedtaket sjølv om klagefristen er ute m.m., gjeld elles føresegnene i § 29 - 32 i forvaltningslova. Om oppsetjande verknad av klage gjeld § 34 i forvaltningslova. Har De ikkje høve til å gjera Dykk kjend med desse føresegnene, eller De treng rettleiing om kva De skal eller kan gjera, kan De venda Dykk til teknisk etat.

For Lindås bygningsråd

Kirsten Storheim



LINDÅS KOMMUNE

TEKNISK SJEF
5100 ISDALSTØ
TLF. 350555

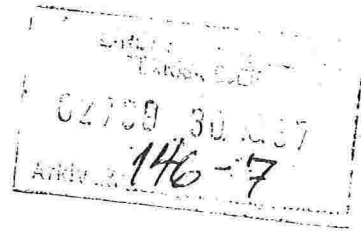

TIL HELSERÅDSORDFØRAREN

Løyve til kloakkutslepp frå bustadhus for
kv. Margareth Fosse Alver på parsell av
gnr. 146 bnr. 7 Fosse ytre, gr. i gater Dyvind Alve
Det er gjeve løyve til kloakkutslepp som spesifisert i m. fl
sak B-281/87 frå møte 30.09.87.

Vedlagt følgjer saka til gjennomsyn og evt. handsaming i
helserådet.

For Lindås bygningsråd

19. okt. 1987

Kirsten Storheim

Helserådsordføraren har ikkje noko å merkja til
bygningsrådet sitt vedtak.

Saka må handsamast i helserådet.

.....

26/10 1987

Lindås Helseråd
5100 Isdalstø
[Signature]
helserådsordførar



LINDÅS KOMMUNE

TEKNISK SJEF
5100 ISDALSTØ
TLF. (05) 35 05 55

ARKIV NR.

..Eivind Alver m/fl.....

Gnr.146 Bnr.....7.....

.....

..5102 ALVERSUND.....

Gardsnamn:Ytre Fosse.....

MELDING OM GODKJENT DELINGSSØKNAD - REKVISISJON AV KARTFORRETNING

Delingssøknaden Dykkar er no godkjent og er idag mottatt til oppmåling på oppmålingsavdelinga. Vedlagt følgjer 1 sett av søknaden med vedlegg i retur til Dykk. Dersom me ikkje høyrer noko frå Dykk innan 3 veker vert saka notert som oppmålingssak med denne dato som rekvisisjonsdato.

Me reknar med 2 - 3 års ventetid på å få fullført kartforretningar. Dersom De treng å få orden på overdragingspapira tidlegare kan truleg dette la seg ordna t.d. ved at det vert utferda ein "førebel's kartforretning".

Oppmålingsgebyret for Dykkar sak vert omlag kr 3,500,-.. (avhengig av storleiken på frådelt areal).

Førebel's kartforretning kostar kr 280,-. I tillegg kjem tinglysingsgebyr, kr 310,- for kvar forretning.

Isdalstø, den 28.12.1987

For Lindås kommune,
Oppmålingsmyndigheita

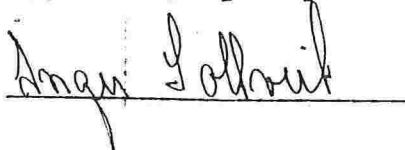
Arne Solbrink

LINDÅS BYGNINGSRÅD 5100 ISDALSTØ	Møtestad Rådhuset	Møte dato 30.09.87
Sakshandsamar Fauske	Arkivnr. Gnr. 146 bnr. 7 Ytre Fosse	SAK NR. B-281/87
Byggherre/meldar Eyvind Alver m.fl.	Adr. 5102 Alversund	
Saka gjeld Frådeling - bustadtomt til Liv Margareth Fosse Alver		
Vedlegg: Søknad om deling av grunneigedom dat. 7.5.87. Gjenpart av nabovarsel. Situasjonskart M=1:1000, M=1:5000. Søknad om utvida bruk av eksisterande avkjørsle. Uttale frå kommuneplanutvalet 1.7.87. Merknader frå kraftlaget dat. 10.7.87. Godkjent av fylkeslandbrukskontoret dat. 21.7.87. MERKNAD: Søknaden gjeld frådeling av bustadtomt på ca. 1,0 da. Kommuneplanutvalet v/sekretæren har tilrådd søknaden. Søknaden vart godkjent av fylkeslandbrukskontoret 21.7.87. FRÅDELING: I samsvar med § 63 i plan- og bygningslova, jfr. vedtekt til § 117, godkjenner bygningsrådet søknaden om deling av eigedom på følgjande vilkår: 1. Utvida bruk av eksisterande avkjørsle frå fylkesveg skal vera godkjend av Hordaland vegkontor. (§ 66 pkt. 1) 2. Det skal ordnast med tinglyst rett eller annan sikra tilkomst fram til tomta. Kopi av erklæring om slik rett skal sendast til bygningssjefen. (§ 66 pkt. 1) 3. I samsvar med § 66.2 i plan- og bygningslova, og med atterhald om at helserådsordføraren ikkje har noko å merkja, vert det gjeve løyve til utslepp av kloakk til minst 5 m under fjæra sjø slik det går fram av særskilt skriv datert 11.9.87 til Liv Margareth Fosse Alver. Slamavskiljaren skal utførast i samsvar med kloakkforskriftene av 02.12.85, jfr. retningslinene pkt. 4. Sjølv om løyve til utslepp av kloakk er gjeve, pliktar den som årsakar forureining å svara erstatning etter alminnelege erstatningsreglar. Dersom det skulle syna seg at utsleppet fører til ulempe for naboar eller andre, skal eigaren av eigedomen, utan utgift for kommunen, etterkoma dei pålegg som vert sette av helserådet og bygningsrådet for å betra på tilhøva. /..		
FOR LINDÅS BYGNINGSRÅD	Utskrift sendt til Eyvind Alver Brynjulf Alver Alf Fosse Alver Liv S. Hjorth Helserådsordføraren Liv Margareth Fosse Alver	

LINDÅS BYGNINGSRÅD 5100 ISDALSTØ	Møtestad Rådhuset	Møte dato 30.09.87
Sakshandsamar Fauske	Arkivnr. Gnr. 146 bnr. 7 Ytre Fosse	SAK NR. B-281/87
Byggherre/meldar Eyvind Alver m.fl.	Adr. 5102 Alversund	
Saka gjeld Frådeling - bustadtomt til Liv Margareth Fosse Alver		
Vedlegg:		
Forts.		
4. Slamavskiljaren skal plasserast slik at den utan vanskar kan tømme frå tankvogn.		
5. Bygningssjefen skal avgjera grensene for tomta.		
6. Området er ikkje regulert. Eigar (festar) må difor vera merksam på at det seinare kan verta aktuelt med justering av grenser, vegføring m.v.		
7. Deling av eigeedom kan ikkje finna stad før vilkåra ovanfor er ordna. Melding vert sendt til søkjaren når saka er klar for oppmåling.		
Tomta skal knytast til offentleg eller anna felles vass- og kloakksystem og evt. overvassleidning dersom dette vert anlagt i området.		
Bygningsrådet gjer merksam på at det kan verta kravd del av refusjon for anleggsutgifter til leidningar for vatn og kloakk. Storleiken på beløpet skal fastsetjast av kommunen.		
Bygningsrådet gjer merksam på at ved bygging på eigedommen skal bustad plasserast i forskriftsmessig avstand frå høgspanten, min. 8 m. Ved nærare plassering enn 10 m skal kraftlaget kontaktast før husplasseringa.		
VEDTAK:		
Bygningsrådet godkjenner samrøystes tilrådinga.		
FOR LINDÅS BYGNINGSRÅD 	Utskrift sendt til Eyvind Alver Brynjulf Alver Alf Fosse Alver Liv S. Hjorth Helserådsordføraren Liv Margareth Fosse Alver	

MÅLEBREVutan grensejustering
med grensejustering

Kommune
LINDÅS

J. nr.	163/87
Målebrev nr.	
Evt. mib. forretning, dato, ref. nr.	

Målebrev over

Eigedom	Gnr.	Bnr.	Festenr.
	146	44	
	Bruksnavn / adresse FOSSE YTRE		
Areal	1069 M2		

Dagbokstempel
REGISTRERT
- 5 OKT. 1990
SKRIVAREN
LAND
DALBOK nr.: 8296

I samsvar med delingslova av 23. juni 1978 er det halde følgjande forretning

Dato for forretninga	05.04.1990
Rekvirent	BRYNJULF ALVER M. FL
Styrrar	ROLF MARTIN RAKNES
Forretning	FRÅDELING AV BUSTADTOMT, PARSELL AV GNR. 146, BNR. 7

Underskrift

Stad	Dato	Underskrift	Underskrift
ISDALSTØ	DEN 10.08.1990	<i>Kåre Jodal</i>	<i>Rolf M. Raknes</i>

LINDÅS KOMMUNE
Oppmålingsvesenheten

Tinglysing

Dagbokstempel	REGISTRERT	Tinglyingsstempel
	- 5 OKT. 1990	TINGLYST
	SKRIVAREN	Tingl. gebyr Kr. 600.
	LAND	Dok. avg. Kr.
	DALBOK nr.: 8296	Panteattest Kr.

Påteikningar (rettingar o.l.)

--

Bnr 146	Bnr 44	Festnr
Representasjonspunkt X 290129. Y -45860. Z		
Kartblad AF061-1-39		X Landanett
Målestokk 1:500	Areal 1069 m ²	

MÅLEBREVKART

Jnr 163/87
Målebrev nr

PUNKT	X	Y	SIDE	MERKING
59	290122.45	-45881.82	18.46	Godkjent fjellbolt
60	290140.09	-45887.25	9.23	Merkestein
61	290148.91	-45889.96	63.40	Umerka
62	290129.15	-45829.72	13.41	Merkestein
63	290115.93	-45827.47	54.74	Godkjent fjellbolt

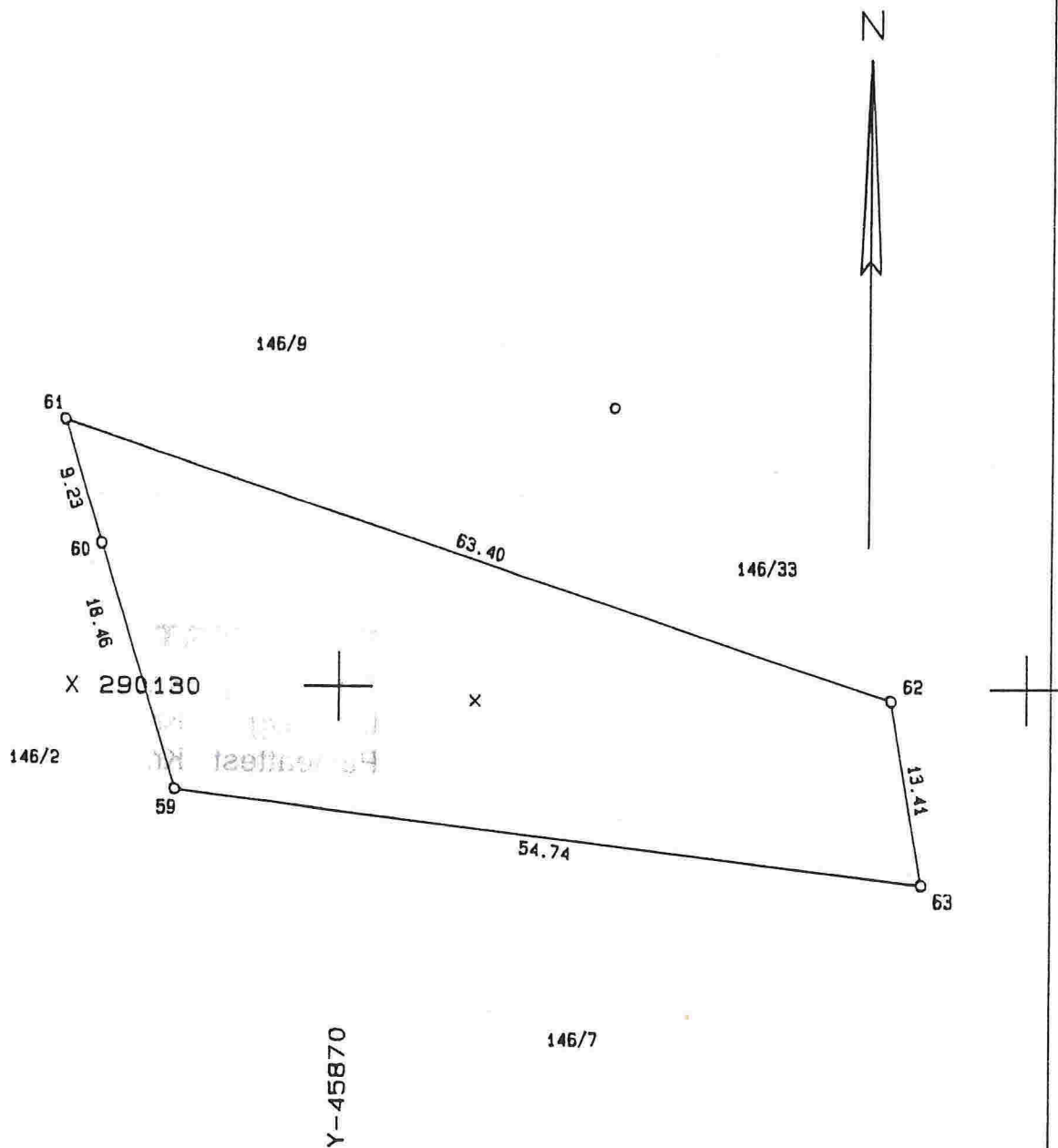

SØKNAD OM DELING AV GRUNNEIGEDOM REKVISISJON AV KARTFORRETNING jfr kap 2 og 3 i delingslova av 23.6.78 med tilhøyrande forskrifter og §§ 63 og 66 i bygningslova av 18.6.65					J NR 146-7 13.06.07	
Oppmålingsmakt	Kommune LINDÅS					
Vedkjem	Adresse/Bruksnamn	G nr	B nr	Festenr	Areal ca. m ²	
	YTRE FOSSE		146	7		
	Heimelshavar	Adresse		Telefon		
EYVIND ALVER BRUNJULF ALVER ALV I. F. ALVER LIV S. HJORTH		YTRE FOSSE, STOR ALVERSUND " " " " " "		351541 350042 (02)243910 (02)524890		
Kjøpar/Festar		Adresse		Telefon		
LIV MARGARETH FOSSE ALVER		JOHAN HJORTS K36, 5030 LANDÅS		281211		
Nabooppgåve Eigarar/festarar av grunn som grensar til	Naboeigedomane					
	G nr	B nr	Festenr	Eigaren/Festaren sitt namn og postadresse		
	146	9		OLAV J. FOSSE YTRE FOSSE STOR ALVERSUND		
	146	33		CHARLES SCHMIDT ØYJORDSVEI 75 x 5035 BEKKENSANDVIKKEN		
	146	2		NORA FOSSE EKERHOVD 5353 STRAUME		
	146	7		EYVIND ALVER YTRE FOSSE STOR ALVERSUND		
	"	"		BRUNJULF ALVER YTRE FOSSE STOR ALVERSUND		
"	"		ALV I. F. ALVER ØVENBAKKEN 16 A 1345 ØSTERÅS			
"	"		LIV S. HJORTH NEDRE SILKESTRÅ 14, 0275 OSLO 2			
Kva søknaden/ rekvisisjonen gjeld	Det vert rekviert – (set x)					
	<input type="checkbox"/> (A) - kartforretning over heile grunn-eigedomene utan deling		<input type="checkbox"/> (D) - grensepåvising etter målebrev			
	<input type="checkbox"/> (B) - kartforretning over festegrund		<input checked="" type="checkbox"/> (E) - deling av grunneigedom med kartforretning over parsell			
	<input type="checkbox"/> (C) - kartforretning over einskilde grenselinjer/grensejustering		Gje opp ca. areal av parsellen og ev. bruksnamn (Ved B og E) ca. 1000 m ² RIMSHØYEN			
	Deling i samsvar med – (BI § 63)					
	<input type="checkbox"/> reguleringsplan		<input type="checkbox"/> strandplan og fjellplan		<input type="checkbox"/> godkjend tomte delingsplan	
	<input checked="" type="checkbox"/> eige framlegg frå søkeren					
	Parsellen skal nyttast til – (Gje opp ved A, B og E)					
	<input checked="" type="checkbox"/> bustadhus		<input type="checkbox"/> fritidshus	<input type="checkbox"/> bergverk/industri	<input type="checkbox"/> varehandel/bank/forsikring/hotell/restaurant	
	<input type="checkbox"/> off. verksemd	<input type="checkbox"/> naturvern	<input type="checkbox"/> off. friluftsførmål	<input type="checkbox"/> off. veg	<input type="checkbox"/> anna kommunikasjonsareal/teknisk anlegg	
<input type="checkbox"/> landbruk/fiske	Er parsellen sjølvstendig brukseining eller tilleggsareal? G nr - B nr					
<input type="checkbox"/> Parsellen er sjølvstendig brukseining		<input type="checkbox"/> parsellen er tilleggsareal til –				
Eig eller festar heimelshavaren andre eigedommar i kommunen?		G nr - B nr - Festenr				
<input type="checkbox"/> Ja		<input checked="" type="checkbox"/> Nei				
Opplysningar som må leggjast fram av søkeren	Det må leggjast ved kart eller orienterande riss som viser grenser og nabo tilhøve, og nabooppgåve ovanfor må fyllast ut. I tilfellet A, B og C må det dessutan leggjast ved kopi av skylddelingsforretninga. I tilfellet B og E må det leggjast ved gjenpart av varselbrev til naboane og kvittering for at breva er sende. I tillegg må det svarast på spørsmåla på baksida.					
	Tilkome til – (BI § 66.1 og veglova § 40) – vert inneikna på vedlagde kart.					
	<input type="checkbox"/> riksveg/fylkesveg		<input type="checkbox"/> kommunal veg	<input checked="" type="checkbox"/> privat veg		
Tilkome	<input type="checkbox"/> Ny avkjørsle frå off. veg		<input checked="" type="checkbox"/> Utvida bruk av eksisterande avkjørsle		<input type="checkbox"/> Tilkome sikra i følgje vedlagde dokument	
	<input type="checkbox"/> Løyve til avkjørsle er gjeve		<input checked="" type="checkbox"/> Søknad om avkjørsle er vedlagt			
	For parsellar som skal byggjast på må det svarast på følgjande og tilknytninga må teiknast inn på kartvedlegget.					
Vatn	Vatn frå – (BI § 65)			Kva slag anna vasskjelde		
	<input type="checkbox"/> offentlig vassverk		<input checked="" type="checkbox"/> privat felles vassverk løyve til tilknytning vert vedlagt		<input type="checkbox"/> anna vasskjelde	
Kloakk- utlepp	Kloakkutlepp til – (BI § 66.2)			Kva slag eige anlegg		
	<input type="checkbox"/> offentlig kloakkanlegg		<input type="checkbox"/> privat fellesanlegg løyve til tilknytning vert vedlagt		<input checked="" type="checkbox"/> eige privat anlegg	

AREALOPPGÅVE I DEKAR (for landbrukstyremakta og Statistisk Sentralbyrå)

Eiged. før deling/ bortfesting	1. Full- dyrka areal	2. Over- flatedyrka areal	3. Prod. barskog	4. Prod. lauvskog	5. Anna skogareal	6. Myr	7. Anna ubygd areal	8. Utbygd areal	9. Sum areal	10. Dyrkande (2 - 7)
Registernemning										
Arealet ein ynskjer frådelt/festa bort							★			

★ Sjå kolonne 7. Kva slags "anna ubygd areal" er arealet.

ANDRE OPPLYSNINGAR FRÅ SØKJAREN (t. d. andre bruksrettar som kan ha innverknad) -- OG SØKJAREN SI UNDERSKRIFT

FRADELING GJELDER FORSKUDD PÅ ARV

Her stjernehalvannen Eyrund i lver Røyjælfhu

Stad og dato

YTRE FOSSE 7/5. 1987

Søkjaren si underskrift (heimelshavar eller fullmaktshavar)

PLASSEN NEDANFOR ER RESERVERT FOR HANDSAMINGA AV SØKNADEN

Planstatus for området eigedommen ligg i

Fylkesplanvedtekt Generalplanvedtekt Generalplan Reguleringsplan Fjellplan/strandpl. Ingen plan eller vedtekt

Uttale frå/vedtak av --	Saka send	Uttale/vedtak datert	Merknader
<input type="checkbox"/> landbrukstyremakt			
<input type="checkbox"/> vegstyremakt			
<input type="checkbox"/> helseråd			
<input type="checkbox"/> strandplanstyremakt			
<input type="checkbox"/> friluftsnemnda			
<input type="checkbox"/> forureiningsstyremakt			
<input type="checkbox"/>			
<input type="checkbox"/>			

Søknaden er handsama

etter delegasjonsinstruks

av bygningsrådet, den --

Dato/Sak

B-281/87

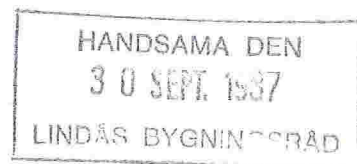

Vert send til vidare handsaming

Stad og dato

19. okt. 1987

Underskrift

Kirsten Storheim



LINDÅS KOMMUNE

TEKNISK SJEF
5100 ISDALSTØ
TLF. (05) 35 05 55

ARKIV NR.

..Eivind Alver m/fl....

Gnr.146. Bnr...7.....

.....
..5102 ALVERSUND.....

Gardsnamn:Ytre Fosse.....

MELDING OM GODKJENT DELINGSSØKNAD - REKVISISJON AV
KARTFORRETNING

Delingssøknaden Dykkar er no godkjent og er idag mottatt til oppmåling på oppmålingsavdelinga. Vedlagt følgjer 1 sett av søknaden med vedlegg i retur til Dykk. Dersom me ikkje høyrer noko frå Dykk innan 3 veker vert saka notert som oppmålingssak med denne dato som rekvisisjonsdato.

Me reknar med 2 - 3 års ventetid på å få fullført kartforretningar. Dersom De treng å få orden på overdragingspapira tidlegare kan truleg dette la seg ordna t.d. ved at det vert utferda ein "førebels kartforretning".

Oppmålingsgebyret for Dykkar sak vert omlag kr 3.500,-.. (avhengig av storleiken på frådelt areal).

Førebels kartforretning kostar kr 280,-. I tillegg kjem tinglysingsgebyr, kr 310,- for kvar forretning.

Isdalstø, den 28.12.1987

For Lindås kommune,
Oppmålingsmyndigheita

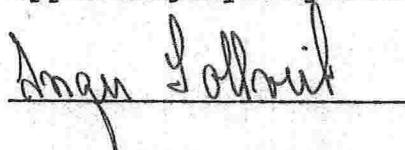
Arne Solbrink



LINDÅS KOMMUNE

TEKNISK SJEF
5100 ISDALSTØ
TLF. 350555

02100 30.09.87
146-7

TIL HELSERÅDSORDFØRAREN

Løype til kloakkutslepp frå busstasjon for
Leiv Margareth Fosse Alver på parsell av
gnr. 146 bnr. 7 Fosse ytre, gr. i gater byvind Alve
Det er gjeve løype til kloakkutslepp som spesifisert i nr. fl
sak B-281/87 frå møte 30.09.87.

Vedlagt følgjer saka til gjennomsyn og evt. handsaming i
helserådet.

For Lindås bygningsråd

19. okt. 1987

Liv Sem Storkheim

Helserådsordføraren har ikkje noko å merkja til
bygningsrådet sitt vedtak.

Saka må handsamast i helserådet.

.....

26/10 1987

Lindås Helseråd
5100 Isdalstø
[Signature]
helserådsordførar

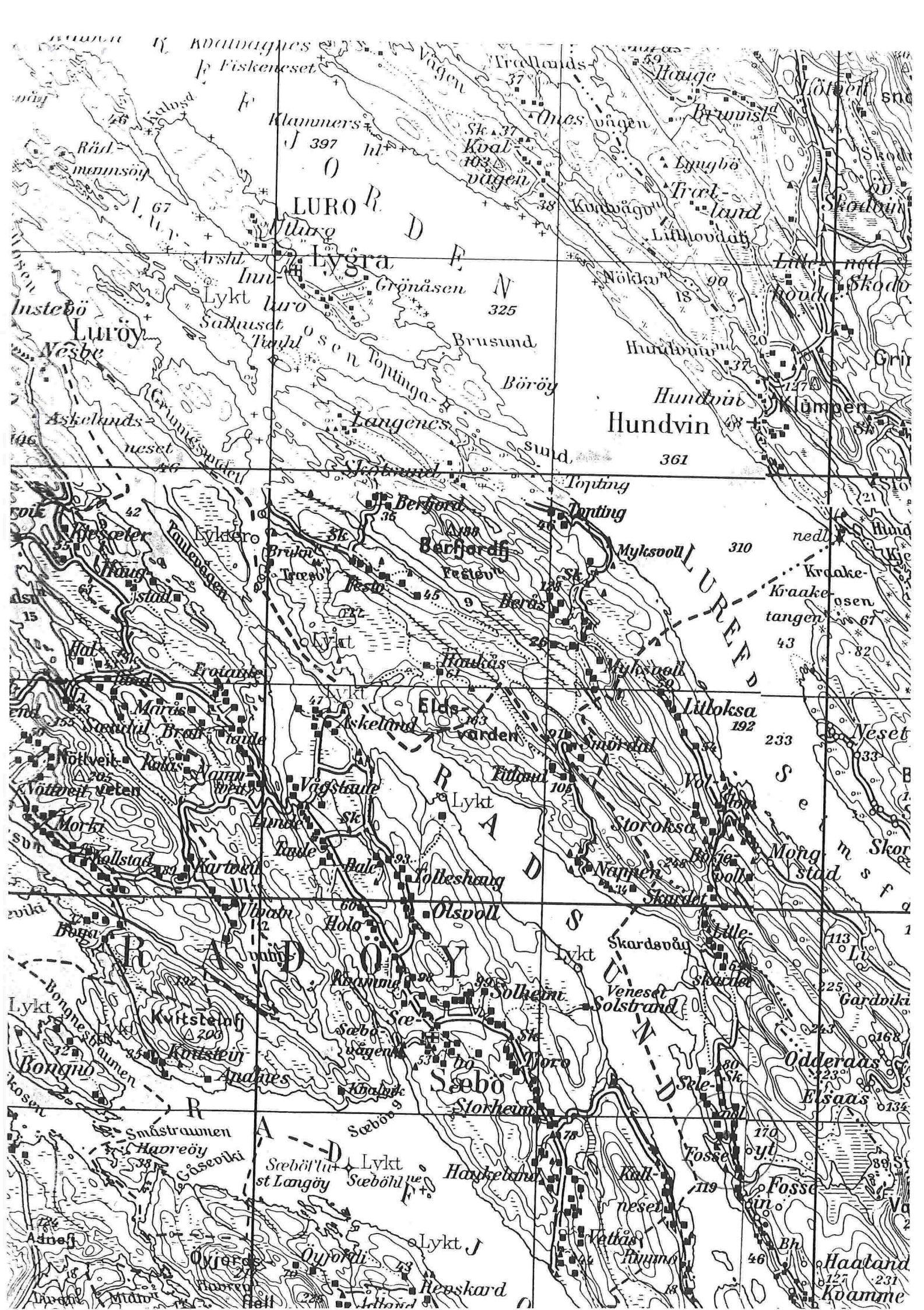



LINDÅS KOMMUNE

TEKNISK SJEF
5100 ISDALSTØ
TLF. 350555

VEDK. SØKNAD OM DELING AV EIGEDOM

Eyvind Alver, 5102 Alversund
Brýnjúlf Alver, 5102 Alverásund
Alv. Ivar. Fosse Alver, Ovenbakken 16a,
1345 Østerås
Liv S. Hjørth, Nedre Silkestrå 14,
0375 Oslo 3

Gnr. 146. bnr. 7....
Gardsnamn Fosse ytre.....

Vi har den ...13.05.87 motteke søknaden Dykkar om frådelling av bustadtomt..... til Liv Margareth Fosse Alver og kan melda at - søknaden er funnen fullstendig - følgjande vedlegg/opplysningar vantar:

- Skjemaet for søknad om deling er mangelfullt utfylt, må rettast opp og returnerast til teknisk kontor (manglane er merka X i margen på skjemaet) -
- Kvittering for nabovarsel (naboar og gjenbuarar til parsellen som skal delast frå) -
- Kart som syner tomtegrenser, planlagd vegframføring og plassering av brunn og slamavskiljar -
- Søknad om avkjørsle frå riksveg / fylkesveg / kommuneveg (Ny avkjørsle eller utvida bruk av eksisterande) -
- Søknad om dispensasjon frå forbodet mot frådelling i 100-metersbeltet langs sjøen, § 17-2 i plan- og bygningslova -
-

Vi ekspederer søknaden Dykkar til jordstyret, Nordhordland Kraftlag og kommuneplanutvalet til handsaming. Uttale frå kommuneplanutvalet må liggja føre før handsaming i bygningsrådet.

Frå fullstendig søknad er motteken på teknisk kontor og fram til handsaming i bygningsrådet, reknar ein for tida ca 4 mndr. Dette er berre til orientering, då det kan vera tilhøve som tilseier ei kortare eller lengre handsamingstid.

Søknad som vert godkjend i bygningsrådet sender vi deretter til:

- Helserådsordføraren evt. helserådet som må godkjenna kloakkutsleppet -
- Hordaland vegkontor som må godkjenna avkjørsle frå riksveg/fylkesveg -
-
- Fylkesfriluftsnemnda og Lindås friluftsnemnd som har 3 veker klagefrist på vedtak om å gje dispensasjon frå forbodet mot frådelling i 100-metersbeltet langs sjøen -

Evt. andre som bygningsrådet gjer vedtak om skal godkjenna søknaden -

Når alle godkjenningar ligg føre, sender vi søknaden med vedtak til Dykk og til oppmålingsavdelinga.

Isdalstø, ..12..juni..... 19 87

For bygningssjefen

Kirsten Storheim

Kopi til: Liv Margareth Fosse Alver, Johan Hjortsvei 36, 5030 Landås

LINDÅS BYGNINGSRÅD 5100 ISDALSTØ	Møtestad Rådhuset	Møte dato 30.09.87
Sakshandsamar Fauske	Arkivnr. Gnr. 146 bnr. 7 Ytre Fosse	SAK NR. B-281/87
Byggherre/meldar Eyvind Alver m.fl.	Adr. 5102 Alversund	
Saka gjeld Frådeling - bustadtomt til Liv Margareth Fosse Alver		

Vedlegg:

Søknad om deling av grunneigedom dat. 7.5.87.
Gjenpart av nabovarsel.
Situasjonskart M=1:1000, M=1:5000.
Søknad om utvida bruk av eksisterande avkjørsle.
Uttale frå kommuneplanutvalet 1.7.87.
Merknader frå kraftlaget dat. 10.7.87.
Godkjent av fylkeslandbrukskontoret dat. 21.7.87.

MERKNAD:

Søknaden gjeld frådeling av bustadtomt på ca. 1,0 da.
Kommuneplanutvalet v/sekretæren har tilrådd søknaden.
Søknaden vart godkjent av fylkeslandbrukskontoret 21.7.87.

FRÅDELING:

I samsvar med § 63 i plan- og bygningslova, jfr. vedtekt til § 117, godkjenner bygningsrådet søknaden om deling av eigedom på følgjande vilkår:

1. Utvida bruk av eksisterande avkjørsle frå fylkesveg skal vera godkjend av Hordaland vegkontor. (§ 66 pkt. 1)
2. Det skal ordnast med tinglyst rett eller annan sikra tilkomst fram til tomta. Kopi av erklæring om slik rett skal sendast til bygningssjefen. (§ 66 pkt. 1)
3. I samsvar med § 66.2 i plan- og bygningslova, og med atterhald om at helserådsordføraren ikkje har noko å merkja, vert det gjeve løyve til utslepp av kloakk til minst 5 m under fjæra sjø slik det går fram av særskilt skriv datert 11.9.87 til Liv Margareth Fosse Alver. Slamavskiljaren skal utførast i samsvar med kloakkforskriftene av 02.12.85, jfr. retningslinene pkt. 4. Sjølv om løyve til utslepp av kloakk er gjeve, pliktar den som årsakar forureining å svara erstatning etter alminnelege erstatningsreglar. Dersom det skulle syna seg at utsleppet fører til ulempe for naboar eller andre, skal eigaren av eigedomen, utan utgift for kommunen, etterkoma dei pålegg som vert sette av helserådet og bygningsrådet for å betra på tilhøva.

FOR LINDÅS BYGNINGSRÅD

Utskrift sendt til

Eyvind Alver Brynjulf Alver
Alf Fosse Alver Liv S. Hjorth
Helserådsordføraren
Liv Margareth Fosse Alver

LINDÅS BYGNINGSRÅD 5100 ISDALSTØ	Møtestad Rådhuset	Møte dato 30.09.87
Sakshandsamar Fauske	Arkivnr. Gnr. 146 bnr. 7 Ytre Fosse	SAK NR. B-281/87
Byggherre/meldar Eyvind Alver m.fl.	Adr. 5102 Alversund	
Saka gjeld Frådeling - bustadtomt til Liv Margareth Fosse Alver		

Vedlegg:

Forts.

4. Slamavskiljaren skal plasserast slik at den utan vanskar kan tømast frå tankvogn.
5. Bygningssjefen skal avgjera grensene for tomta.
6. Området er ikkje regulert. Eigar (festar) må difor vera merksam på at det seinare kan verta aktuelt med justering av grenser, vegføring m.v.
7. Deling av eigeedom kan ikkje finna stad før vilkåra ovanfor er ordna. Melding vert sendt til søkjaren når saka er klar for oppmåling.

Tomta skal knytast til offentleg eller anna felles vass- og kloakksystem og evt. overvassleidning dersom dette vert anlagt i området.

Bygningsrådet gjer merksam på at det kan verta kravd del av refusjon for anleggsutgifter til leidningar for vatn og kloakk. Storleiken på beløpet skal fastsetjast av kommunen.

Bygningsrådet gjer merksam på at ved bygging på eigedommen skal bustad plasserast i forskriftsmessig avstand frå høgspanten, min. 8 m. Ved nærare plassering enn 10 m skal kraftlaget kontaktast før husplasseringa.

VEDTAK:

Bygningsrådet godkjenner samrøystes tilrådinga.

FOR LINDÅS BYGNINGSRÅD



Utskrift sendt til

Eyvind Alver Brynjulf Alver
 Alf Fosse Alver Liv S. Hjorth
 Helserådsordføraren
 Liv Margareth Fosse Alver



LINDÅS KOMMUNE

TEKNISK SJEF
5100 ISDALSTØ
TLF. 350555

VEDK. SØKNAD OM DELING AV EIGEDOM

Eyvind Alver, 5102 Alversund
Brýnjúlf Alver, 5102 Alveråsdal
Alv. Ivar Fosse Alver, Ovenbakken 16a,
1345 Østerås
Liv S. Hjörth, Nedre Silkestrå 14,
0375 Oslo 3

Gnr. 146. bnr. 7....
Gardsnamn Fosse ytre.....

Vi har den ...13.05.87 motteke søknaden Dykkar om frådelling av bustadtomt..... til Liv Margareth Fosse Alver og kan melda at - søknaden er funnen fullstendig - ~~følgjande vedlegg/opplysningar vantar:~~

- Skjemaet for søknad om deling er mangelfullt utfylt, må rettast opp og returnerast til teknisk kontor (manglane er merka X i margen på skjemaet) -
- Kvittering for nabovarsel (naboar og gjenbuarar til parsellen som skal delast frå) -
- Kart som syner tomtegrenser, planlagd vegframføring og plassering av brunn og slamavskiljar -
- Søknad om avkjørsle frå riksveg / fylkesveg / kommuneveg (Ny avkjørsle eller utvida bruk av eksisterande) -
- Søknad om dispensasjon frå **forbodet mot frådelling i 100-metersbeltet langs sjøen, § 17-2 i plan- og bygningslova** -
-

Vi ekspederer søknaden Dykkar til jordstyret, Nordhordland Kraftlag og kommuneplanutvalet til handsaming. Uttale frå kommuneplanutvalet må liggja føre før handsaming i bygningsrådet.

Frå fullstendig søknad er motteken på teknisk kontor og fram til handsaming i bygningsrådet, reknar ein for tida ca 4 mndr. Dette er berre til orientering, då det kan vera tilhøve som tilseier ei kortare eller lengre handsamingstid.

0 Søknad som vert godkjend i bygningsrådet sender vi deretter til:

- Helserådsordføraren evt. helserådet som må godkjenna kloakkutsleppet -
- Hordaland vegkontor som må godkjenna avkjørsle frå riksveg/fylkesveg -
-
- Fylkesfriluftsnemnda og Lindås friluftsnemnd som har 3 veker klagefrist på vedtak om å gje dispensasjon frå forbodet mot frådelling i 100-metersbeltet langs sjøen -

Evt. andre som bygningsrådet gjer vedtak om skal godkjenna søknaden -

Når alle godkjenningar ligg føre, sender vi søknaden med vedtak til Dykk og til oppmålingsavdelinga.

Isdalstø, 12. juni 1987

For bygningsssjefen

Kirsten Storheim

Kopi til: Liv Margareth Fosse Alver, Johan Hjortsvei 36, 5030 Landås

LIV MARGARETH FOSSE ALVER
JOHAN HJORTSVEI 36

5030 LANDÅS

LØYVE TIL AVKØYRSLE FRÅ OFFENTLEG VEG

Vegsjefen gjev med dette løyve til å nytte avkjørsle frå
FV - 404 strekning : KVAMSVÅG - VOLLUM
stad: FOSSE Hp: 01 km: 4,150

Grunneigar : EYVIND ALVER
gnr. 146 bnr. 7 i LINDÅS kommune.

Løyvet gjeld avkjørsle til bustad og gjeld berre for den staden
som er nevnt ovanfor og vist på vedlagte kart/ skisse og i samsvar med
vedlagte vilkår.

Krav/vilkår : Frisiktfelta skal min. vera 4 x 60 meter.
Svingradius skal min. vera 4 meter.

Vi gjer merksam på at bygningsrådet etter paragraf 93, jfr. 99 i
bygningslova har heimel til å nekte igongsetting av byggear-
beidet/ferdigattest før avkøyrsla er opparbeidd i samsvar med vilkåra.

De får med dette løyve til å nytte avkøyrsla på ovannemnde/vedlagte
vilkår og på dei vilkåra som til einkvar tid er sett i veglova og av
Vegdirektoratet. Arbeidet må vere fullført og avkøyrsla teken i bruk
innan 2 - to - år. Dersom avkjørsle ikkje er opparbeidd og godkjend
innan ovannemnde tidsfrist, fell løyvet bort.

Eyvind Alver
.....
grunneigar

Lars Juvik
.....
søkjar

Vegsjefen i Hordaland

Bergen, den 9.12.87

Etter fullmakt

Lars Juvik
Lars Juvik
seksjonsleiar

STATENS VEGVESEN
HORDALAND
Vegkontoret

VILKÅR FOR LØYVE TIL AVKJØRSLE FRÅ OFFENTLEG VEG

1. Avkjørsla vil bli lagt slik det er fastsett i veglova av 21. juni 1963 §§ 40-43 som De har fått avskrift av.
2. Avkjørsla vil bli bygd og vedlikehalde slik som det vert kravd etter reglar vedteke av Vegdirektoratet den 16. juli 1964 som De har fått avskrift av.
3. Dette løyvet gjev Dykk ikkje rett til å leggja avkjørsla på annan eigedom utan løyve frå grunneigar.
4. Avkjørsla skal utformast i samsvar med vedlagte prinsippsskisse.
5. Frisiktfelta skal ryddast som vist med skravert felt på vedlagte kart/skisse og med den utstrekning som er målsett der. Innafor dette arealet må terrenget med planter og andre sikthinder ikkje vere høgare enn 0,5 m. over planumlinja for den offentlege vegen. Desse frisiktfelta skal til ei kvar tid haldast fri for sikthinder.
6. Det blir gitt løyve til ny/utvida bruk av eksisterande avkjørsle under føresetnad av at andre kan få nytta samme tilknytingspunkt til den offentlege vegen ved seinare busetnad eller avkjørslesanering.
7. Snu- og oppstillingsplass må opparbeidast på eigen eigedom.
8. For rettleiing og godkjenning av arbeidet kan De ta kontakt med ... GJERVIK vegstasjon, tlf. ..350431...

.....



STATENS VEGVESEN
HORDALAND
Vegkontoret

Vår saksbehandler:

B.T. ANDERSEN

Vår referanse

Jnr.nr. : 87/09385-00

Ark.nr. : 775-33

Saksnr. : 835/87

LIV MARGARETH FOSSE ALVER
JOHAN HJORTSVEI 36

5030 LANDÅS

Bergen 9.12.87

LØYVE TIL AVKJØRSLE

Vi viser til Dykkar søknad mottatt 21.10.87
sender Dykk vedlagte løyve med vilkår i tre-3-eksemplar
som må daterast og underskrivast.

Det eine eksemplaret må returnerast vegkontoret. Det
andre sender De til kommunen og det tredje eksemplaret
skal De sjølv behalda.

Løyvet vert gyldig når dokumenta er komne fram til
vegkontoret og kommunen. Det er gjeve ei frist på 2 år
til å fullføre byggjearbeida. Dersom avkjørsla ikkje er
opparbeidd og godkjend innan ovannemnde tidsfrist, fell
løyvet bort.

Vi gjer merksam på at De sjølv må kontakta Gjervik
vegmeistarkontor for å få tilvist korleis og kor avkjørsla
skal byggjast. Vegmeistar skal også kontrollera og
godkjenne avkjørsla.

Vi legg ved kopi av veglova §§ 40 - 43 og Vegdirektoratet
sine reglar om avkjørsler.

FOR VEGSJEFEN I HORDALAND
Etter fullmakt

Eli K. Olsen

Eli Karin Olsen

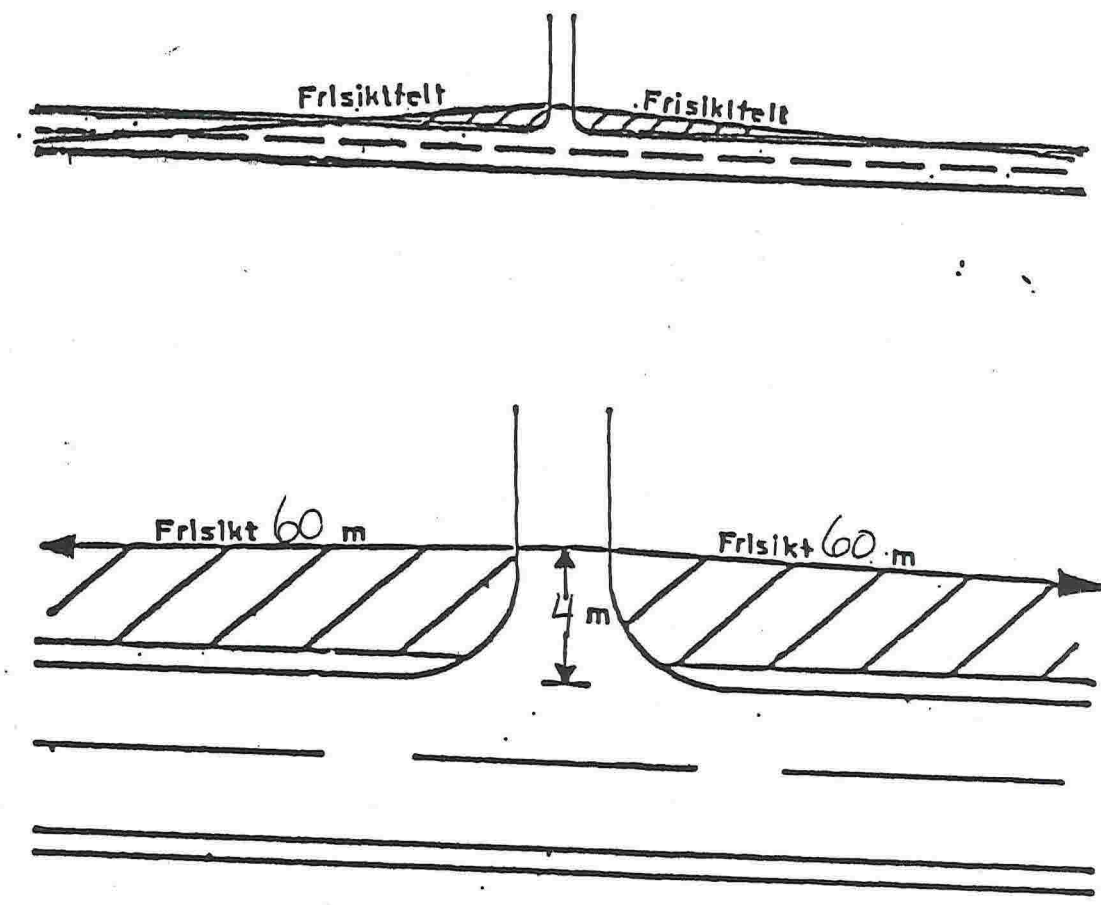
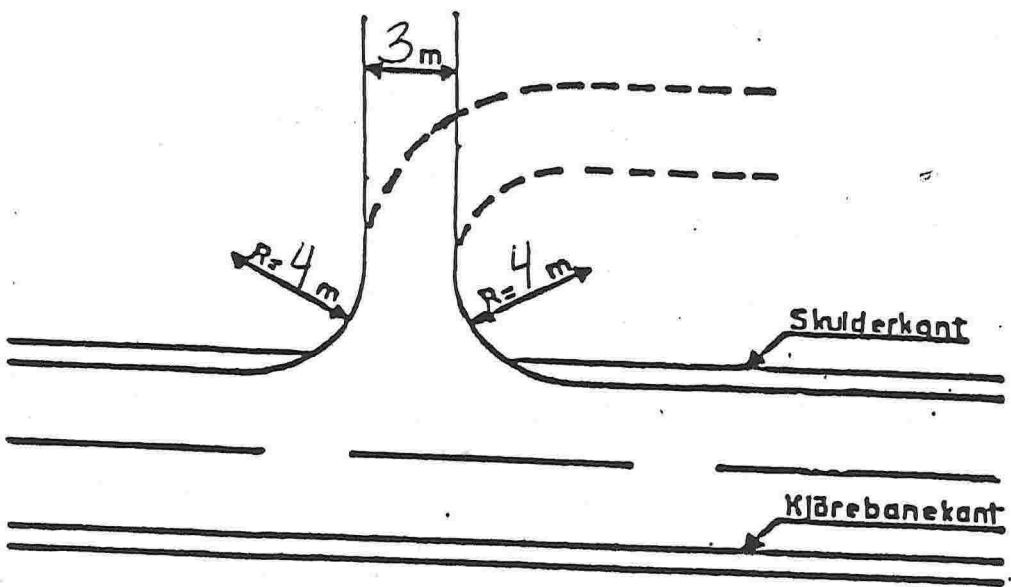

Lengdeprofil av avkjørsla.

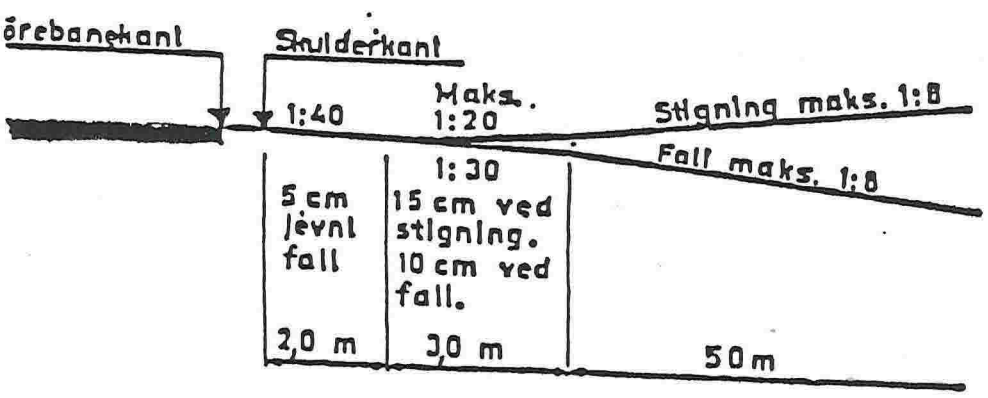

Prinsippskisse
 Saker: Liv M. Fosse Alver
 Sak nr. 835/87

