

FASADE MOT VEST

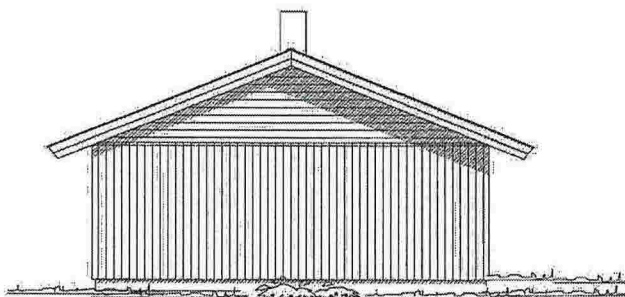

FASADE MOT SØR

BO FOR TRE		DRAMMENS HUS & HYTTES AS	
Tiltakshaver:	LIV M. F. ALVER	Prosjekt:	bef.5
Byggeplass:	YTRE FOSSE	Tegn.nr.:	510
Kommune:	LINDÅS	Tegn.:	GS
Gnr. 146 Bnr. 44 Fnr.:	Mål: 1:100	Kontr.dato:	22.03.2011
Fasade mot:		Printet:	22.03.2011
		Kontrollert av:	

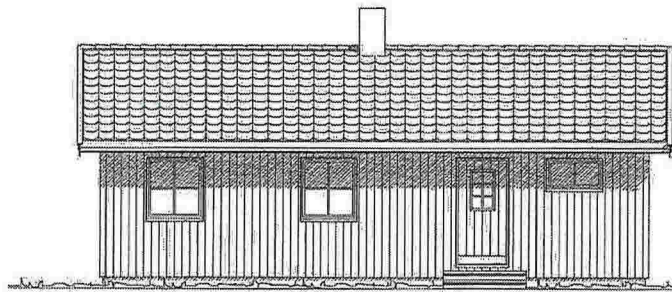

FASADE MOT ØST

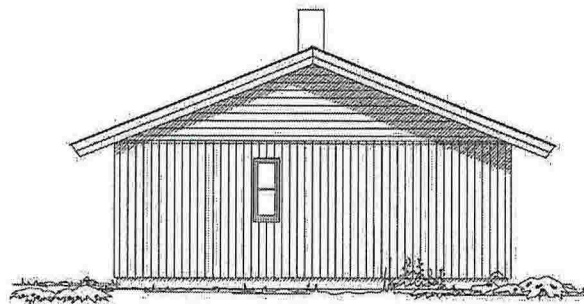

FASADE MOT NORD

BO FOR TRE

DRAMMENS HUS & HYTTER AS

Tiltakshaver:		Prosjekt: Høf.3	
Byggeplass:		Tegn.nr: 1511	
Kommune:		Tegn: GS	
Gnr: Bnr: Fnr: Mål: 1:100		Kontr.dato: 22.03.2011	
Fasade mot:		Printet: 02.11.2007	
		Kontrollert av:	

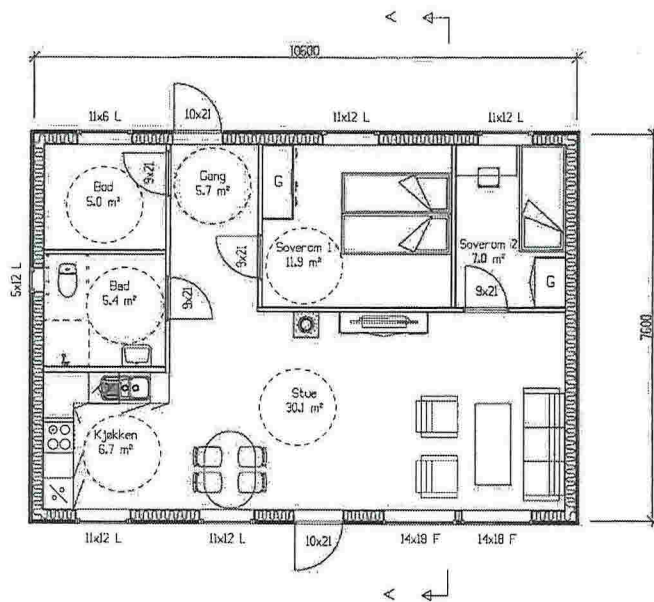

PLAN

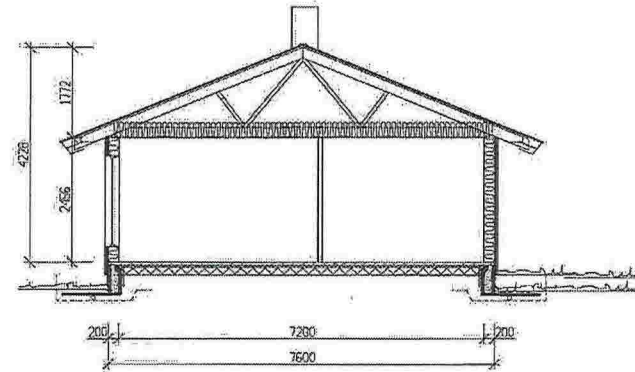

SNITT A - A

BRA 73,4 m<sup>2</sup>  
BYA 82,9 m<sup>2</sup>

BO FOR TRE

DRAMMENS HUS & HYTTER AS

Tiltakshaver:	
Byggeplass:	Prosjekt: hof3
Kommune:	Tegn.nr: 501
Gnr: Bnr: Fnr: Mål: 1:100	Tegn: GS
Plan og snitt	Kont.dat: 22.03.2011
	Printet: 22.03.2011
	Kontrollert av:

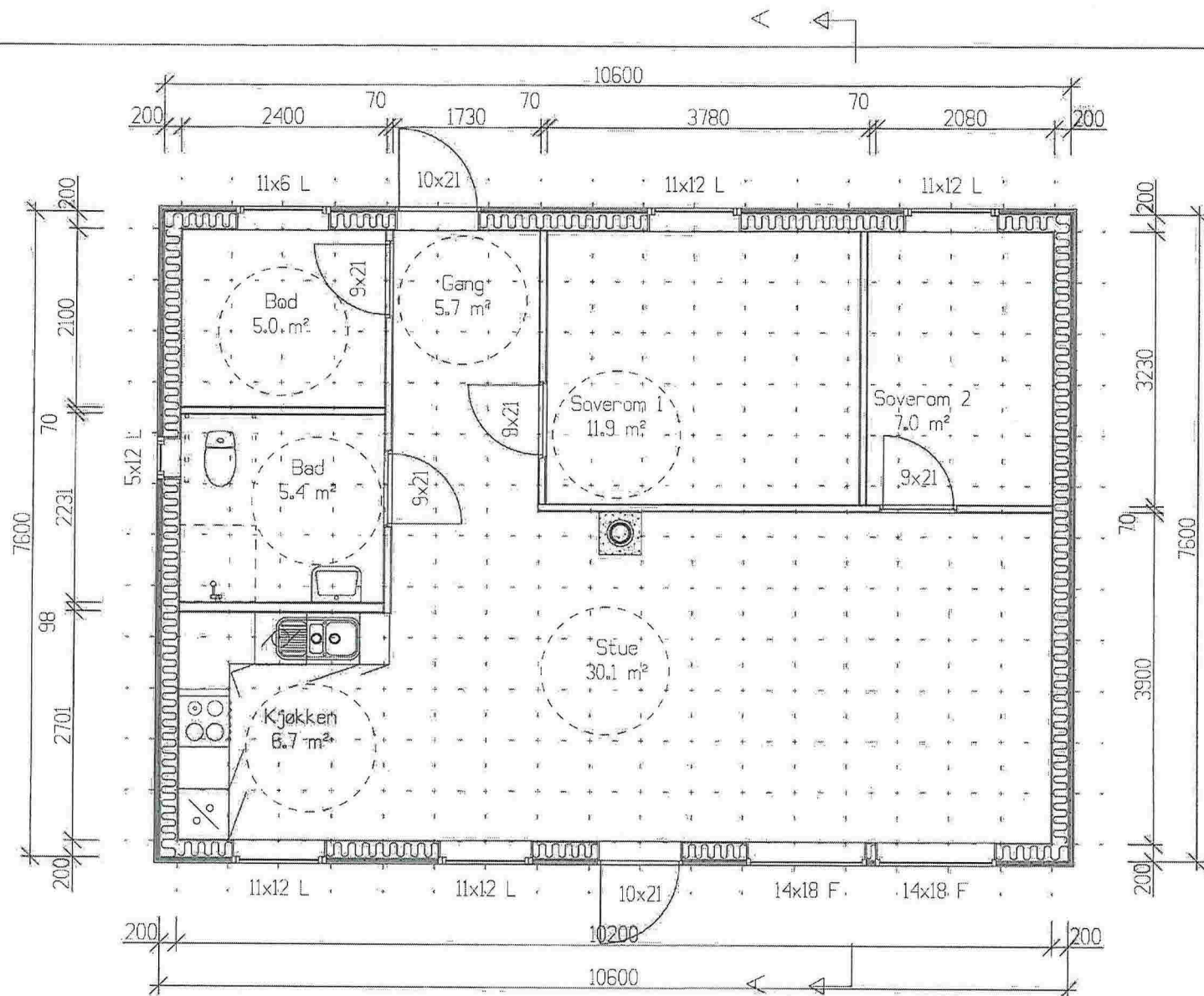

BO FOR TRE		DRAMMENS HUS & HYTTER AS	
Tiltakshaver:			
Byggeplass:		Prosjekt:	bof3
Kommune:		Tegn.nr:	521
Gnr:	Bnr:	Fnr:	Mål: 1:50
Arbeidstegning: 1. etasje		Kontidato:	22.03.2011
		Printet:	22.03.2011
		Kontrollert av:	

© Tegningen må hverken helt eller delvis kopieres eller benyttes ved utferelse av arbeider som Drammens Hus & Hytter ikke innehar.