

SØKNAD OM GRAVETILLATELSE I OFFENTLIG VEG OG GATEGRUNN (eller kryssing med luftstrekk)

LINDÅS KOMMUNE
Kommunestyret

12.08.2015

Ark. oppsett	14/2040
Søknad	Tilgangsbrev

Etter bestemmelsene i Vegloven, §§ 32 og 57, og forskrifter om varsling av arbeid på offentlig veg søkes om gravetillatelse for legging/utskifting/reparasjon. (Stryk ut).

Kryss av:

- Vannledning
 Avløpsledning
 El-kabel
- Telekabel
 TV-kabel
 Annet

Eks. dekke

- Asfalt
 Brostein
 Annet

Off. veg nr.: 1143 Hp.: Kommuneveg Arbeidssted: Nordre Hundvin

Lengde på grøft/luftspenn langs veg: _____ m. Kryssinger: _____

Opplysninger om gravingen: Forbetra tilkomst

Fra eiendom gnr.: 56 bnr.: 1 Slik det er vist på vedlagt kart/skisse (M = 1:1000).

Arbeidet ønskes oppstartet: 1.06.2015 og ventes avsluttet 1.10.2015

LINDÅS KOMMUNE
Teknisk drift VVA

15.10.2015

01.12.2015

Linda Folkestad

Jeg er kjent med de plikter som gjelder for undersøkelse av gravestedet. Det er satt kryss for de typer anlegg/interesser som finnes på stedet.

- El-kabel
 Telekabel
 TV-kabel
- Vannledning
 Avløpsledning
 Skilt
- Signalkabel
 Polygonpunkt
 Grøntanlegg
- Andre berørte
 Antikvarisk

Nødvendige opplysninger og direktiv vedr. anleggene er innhentet, og varsel om graving er gitt (kryss av) .

Arbeidet skal utføres etter regler i offentlig veg- og gategrunn, og etter anvisning fra berørte parter.

Jeg godtar de forpliktelser som graving i off. veg medfører etter reglene.

Entr.: Alf Magne Kvalvåg Adresse: Onesvegen

Dato: 26.06.2015

Kontaktperson hos entreprenør: A.M. Kvalvåg Underskrift: _____ Tlf: _____

Som eier av og oppdragsgiver for anlegget påtar jeg meg det ansvar som reglene pålegger meg og garanterer for ferdigstillelse av anlegget uten utgift for vegetaten. Jeg godtar også de til enhver tid gjeldende betingelser for å ha anlegg i offentlig veg.

Eier/søker: Odin Kristiansen Adresse: Kvalvågnessvegen 12

Dato: 26.06.2015 Odin Kristiansen

Kontaktperson hos eier/søker: Odin Kristiansen Underskrift: _____ Tlf: 56363521
91321623

Gravetillatelse er gitt med forbehold at det stilles garanti, etter reglene, pålydende kr. _____

Endelig vegdekke skal utføres av: _____

Spesielle vilkår gjelder: Veg uttransport av søppel skal det lages

EIGE VARSLINGSPLAN SOM SKAL GODKJENNES AV KOMMUNEN

Gravetillatelse gitt

LINDÅS KOMMUNE

Teknisk drift VVA

2015

den 26.15 199

Gravetillatelse avslått

Etat

[Signature]
Underskrift

Tillatelsen og godkjente planer skal oppbevares på arbeidsstedet og fremvises ved kontroll

Lindås kommune v/Linda Folkestad

Rådhuset

5914 Isdalstø

Vedlegg søknad om avkøyrsla frå kommuneveg, dato: 20.05.2015

Stad: 600 m nord for X Hundvinvegen-Kvalvågnesvegen, på Kvalvågnesvegen

Frå Søkjar Odin Kristiansen, 5956 Hundvin.

Viser til samtale med Kjetil Eikefet, Vegavdelinga i Lindås kommune.

Det omsøkte tiltaket gjeld utviding av ei eksisterande avkøyrsla for å køyra ut vindfallhogst. Det er tenkt at skogen vert teken ut konsentrert i lastebillass i løpet av ein kort, samanhengande periode årleg i inntil 5 år.

Vegen er, og vil også i framtida vera avstengt for annan trafikk.

Området er brukt til beite.

Odin Kristiansen

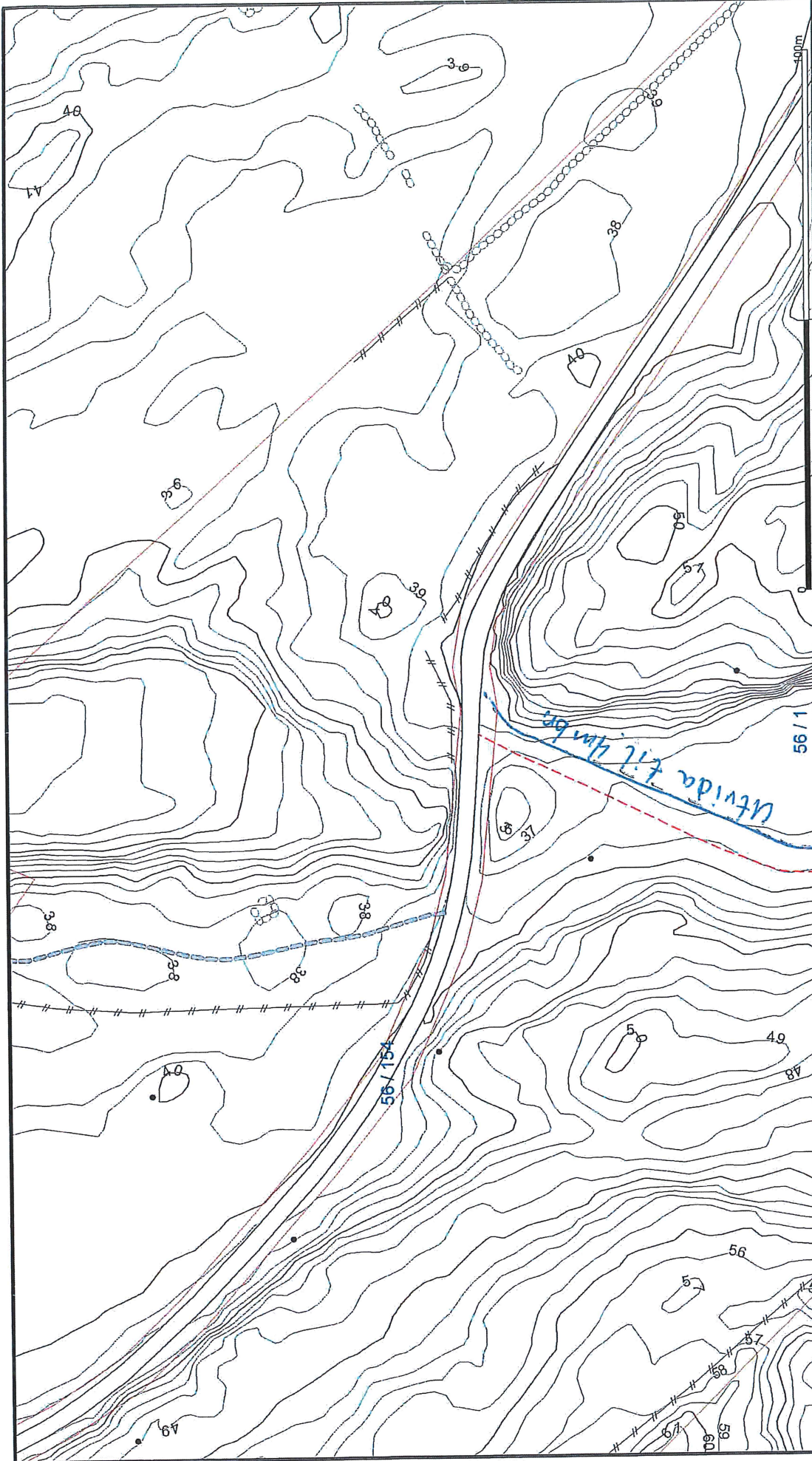

Målestokk
1:1000

Lindås kommune
Geodata avdeling



Landbruksavkjørsle Kvalvånesvegen
dato: 2015-05-19
sign: likj

	Målte Grenser		Våningshus
	Registrerte Grenser		Storre bustader
	Udefinert grenser		Hytte/feriehuis
	Terrengmålte grense		Garese/uthus
	Konstruert grensepunkt		Industri/lager
	Bolig		Andre bygg
	Bustad m/leilighet		

Beliggenhet og høyder må oppfattes som orienterende.



56/1

- | | |
|-----------------------|-----------------|
| — Målte Grenser | Større bustader |
| — Registrerte Grenser | Hytte/feriehus |
| Udefinert | Garasje/uthus |
| Terrengmålt | Industri/lager |
| Konstruert | Andre bygg |
| Bolig | |
| Bustad m/leilighet | |
| Våningsbus | |



Lindås kommune
Geodata avdeling



Dato: 2015.08.11
Sign: lili

Målestokk
1:500

Beliggenhet og høyder må oppfattes som orienterende.