

15/3627



NORDHORDLAND  
Digital

<input type="checkbox"/> Søknad om tiltak; oppretting eller endring av matrikkelteining (deling), Pbl § 20-1 m  <input type="checkbox"/> Krav om matrikulering <sup>2</sup> av eining(ar) som ikkje krev handsaming etter Pbl § 20-1 m, eller oppmålingsforretning etter MI § 33, MI § 5, siste ledd og matrikkelforskrift §§ 43-48  <input checked="" type="checkbox"/> Rekvisisjon av oppmålingsforretning		Journalforing/stempel:	
Til kommune:  <i>Lindås</i>			
Søknaden/rekvisisjonen gjeld: <sup>3</sup>		Plan- og byggslova (Pbl.), Matrikkelova (MI)	
Eigedom(ar)	Gnr: <i>133</i> Bnr: <i>1</i> Fnr: Snr:		
	Gnr: <i>133</i> Bnr: <i>54</i> Fnr: Snr:		
Søknad om tiltak (deling) etter, Pbl. § 20-1 m og matrikulering etter MI. § 5.	Salstype, Pbl. § 20-1 m: <input type="checkbox"/> A Ny grunneigedom <input type="checkbox"/> B Ny festegrunn over 10 år <input checked="" type="checkbox"/> C Arealoverføring <input type="checkbox"/> D Nytt jordsameige <input type="checkbox"/> E Ny anleggseigedom	Søknad om dispensasjon jf. pbl. § 20-1 m: <input type="checkbox"/> Plan- og byggslov <input type="checkbox"/> Kommuneplan <input type="checkbox"/> Reguleringsplan <input type="checkbox"/> Utbyggingsplan (eldre lovverk)	
	Deling i samsvar med: <input type="checkbox"/> Reguleringsplan <input type="checkbox"/> Utbyggingsplan (eldre lovverk) <input type="checkbox"/> Privat forslag <input type="checkbox"/> Anna:		
Krav om matrikulering av einingar som ikkje krev handsaming etter Pbl. § 20-1 m, eller oppmålingsforretning etter MI. § 33. <sup>4</sup>	<input type="checkbox"/> Matrikulering av einingar, og rettar (festeforhold, bruksrettar o.a.) som er tildelt matrikkelnummer etter tidligare regelverk (MI. § 5, siste ledd) <input type="checkbox"/> Samanstlång (MI. § 13) <input type="checkbox"/> Føring av referanse til eksisterande grense, (MI. § 19) <input type="checkbox"/> Matrikulering av eksisterande umatrikulert eining (MI. § 13) <input type="checkbox"/> Registrering av uregistret jordsameige (MI. § 14) <input type="checkbox"/> Registrering av samla eigedom (MI. § 20)		
	Rekvisisjon av oppmålingsforretning, MI. § 33.	Oppmålingsforretning for matrikkelteining(ar) i medhald av loyve (delingsvedtak) etter Pbl. 20-1 m: <input type="checkbox"/> Grunneigedom <input type="checkbox"/> Anleggseigedom <input type="checkbox"/> Jordsameige <input type="checkbox"/> Festegrunn <input type="checkbox"/> Arealoverføring Må fyllest ut dersom alternativ B eller C er ønskt:	
A) <input checked="" type="checkbox"/> Ønsker gjennomført utan ugrunnna opphald (frist 16 veker etter pbl.-vedtak, § 20-1 m + eventuell vinterforskrift, MI. § 18,3)		B) <input type="checkbox"/> Ønsker å utsette oppmåling og matrikulering. Skal sjølv gje tilbakenmelding når det er ønskeleg å få utført arbeidet. (Etter 3 år frå godkjemning fell gjeve loyve etter pbl. bort.)	C) <input type="checkbox"/> Ønsker av særlege årsaker å gjennomføre matrikulering men utsett fullføring av oppmålingsforretninga i medhald av matrikkelova § 6. (Kommunen fastset frist for fullføring, ikkje lenger enn 3 år)
For alt C); oppgje særlege grunnar (eventuelt i eige vedlegg):			
Oppmålingsforretning for matrikkelteining(ar) som ikkje krev loyve (delingsvedtak) etter pbl. 20-1 m: <input type="checkbox"/> Oppmålingsforretning over eksisterande matrikkelteining (MI. § 33) <input type="checkbox"/> Klårlegging av eksisterande grenser (MI. § 33) <input checked="" type="checkbox"/> Grensejustering (MI. § 16) <input type="checkbox"/> Uteareal til eigarseksjon (jf. eigarseksjonslova § 7 og matrikkelforskrifta § 35)			

Spesifikasjon av parsell(nr) som vert søkt oppretta som matrliketeining(nr):				
Parsell nr.	Areal ca. m <sup>2</sup>	Arealtype for deling	Eventuelt journal nr	Eventuelt namn og adresse på kjøpar/festar
	115 m <sup>2</sup>			
Opplysningar om omsøkt tiltak; bruk, tilkomst, vassforsyning og avløp:				
Parsellen/ane skal nyttast til <sup>5</sup>	<input type="checkbox"/> Sjølvstendig brukseining <input checked="" type="checkbox"/> Tilleggsareal til		GNR: 133 BNR: 54 FNR: SNR:	
	<input checked="" type="checkbox"/> Bustadhus <input type="checkbox"/> Fritidshus <input type="checkbox"/> Industri/Bergverk <input type="checkbox"/> Varehandel/bank/forsikring/hotell/restaurant/anna:	<input type="checkbox"/> Offentleg verksemd <input type="checkbox"/> Landbruk/Fiske <input type="checkbox"/> Naturvern	<input type="checkbox"/> Offentleg friluftsområde <input type="checkbox"/> Offentleg veg <input type="checkbox"/> Kommunikasjonsareal / teknisk anlegg	
Tilkost Pbl. § 27-4 Veglov §§ 40-43	<input type="checkbox"/> Riks-/fylkesveg <input type="checkbox"/> Kommunal veg <input type="checkbox"/> Privat veg			
	<input type="checkbox"/> Ny avkjørsel frå offentleg veg <input type="checkbox"/> Utvida bruk av eksisterande avkjørsel			
	<input type="checkbox"/> Avkjørseløyve gjeve (vedlagt) <input type="checkbox"/> Søknad om avkjørseløyve (vedlagt) <input type="checkbox"/> Tilkost sikra i følge vedlagt dokument			
Vassforsyning Pbl. § 27-1 og -3	<input type="checkbox"/> Offentleg vassverk <input type="checkbox"/> Privat fellesvassverk. Tilknytingløyve lagt ved			
	<input type="checkbox"/> Anna:			
Avløp Pbl. § 27-2 og -3	<input type="checkbox"/> Offentleg avløpsanlegg <input type="checkbox"/> Privat enkeltanlegg		Beskriv:	
	<input type="checkbox"/> Privat fellesanlegg			
	<input type="checkbox"/> Utsleppsøyve gjeve (vedlagt) <input type="checkbox"/> Søknad om utsleppsøyve (vedlagt) <input type="checkbox"/> Avløp sikra i følge			
Vedlegg <sup>6</sup>				
			Nr. frå - til	Ildkje relevant
Partliste/aboliste (alternativt kan nyttast s 4 eller kvitteringsskjema for rekommandert sending)				<input type="checkbox"/>
Kart og situasjonsplanar				<input type="checkbox"/>
Avtale om veg/tilkost, inkl. kart				<input type="checkbox"/>
Private servitutlar				<input type="checkbox"/>
Uttale/samtykke frå andre offentlege myndigheter				<input type="checkbox"/>
Andre avtalar, dokumentasjon				<input type="checkbox"/>
Andre vedlegg				<input type="checkbox"/>
				<input type="checkbox"/>

Andre opplysninger og underskrift(er):			
Andre opplysninger (f.eks. rettshavarer av betydning)	Rettshavarer		
Helmøtshavar (nr)	Navn:		Tlf:
	Sveinung Fostling.		*
	Adresse:	Postnr:	Stad:
	Soltveitvegen. 15	5911	Alverbunel
	E-post:		
	* sv-toftli@online.no		
Underskrift	Stad:	Dato:	Underskrift:
	1. * Stranvik	* 8/10-15	* Sveinung Fostling
Helmøtshavar(nr)	Navn:		Tlf:
	Adresse:		Postnr:
	Stad:		E-post:
Underskrift	Stad:	Dato:	Underskrift:
	Kan nyttast til utfyllande merknader:		
	<p>Ynskjer å overta eit like anval som i dag er opparbeidet veg lei Gm. 133 Gm. 54.</p>		



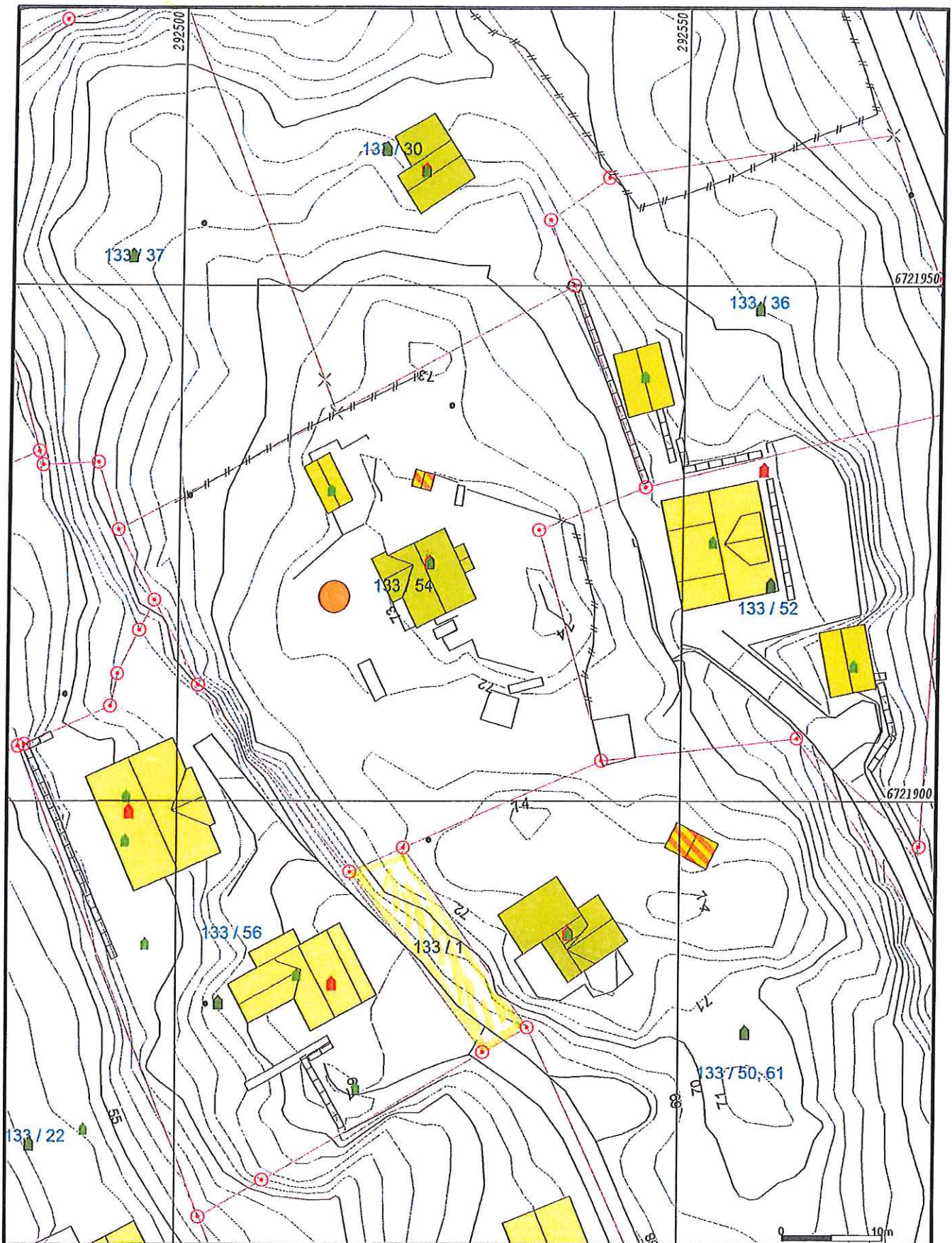

- |                        |                 |
|------------------------|-----------------|
| Målte Grenser          | Større bustader |
| Registrerte Grenser    | Hytte/feriebuis |
| Udefinert grenser      | Garasje/uthus   |
| Terrengmålte grense    | Industri/lager  |
| Konstruert grensepunkt | Andre bygg      |
| Bolig                  |                 |
| Bustad m/leilighet     |                 |
| Våningshus             |                 |

Beliggenhet og høyder må oppfattes som orienterende.



Lindås kommune  
Geodata avdeling  
Grensejustering mot Gnr 133 bnr 54

Dato: 2015.09.04  
Sign: lie

Gnr 133 bnr 1

N

Målestokk  
1:500