

Forbelysning Ø110
Til boligene 025
Følgebelysning Ø110
Til boligene 0110

Vannledning Algeps
Vannledning Algeps
Spillmann

• Opplegg spillvann til plan 2/uttak
Støttele mot bad

X Vannledning til
forderskap.

VEDLEGG E-4
Spillvann
Vn

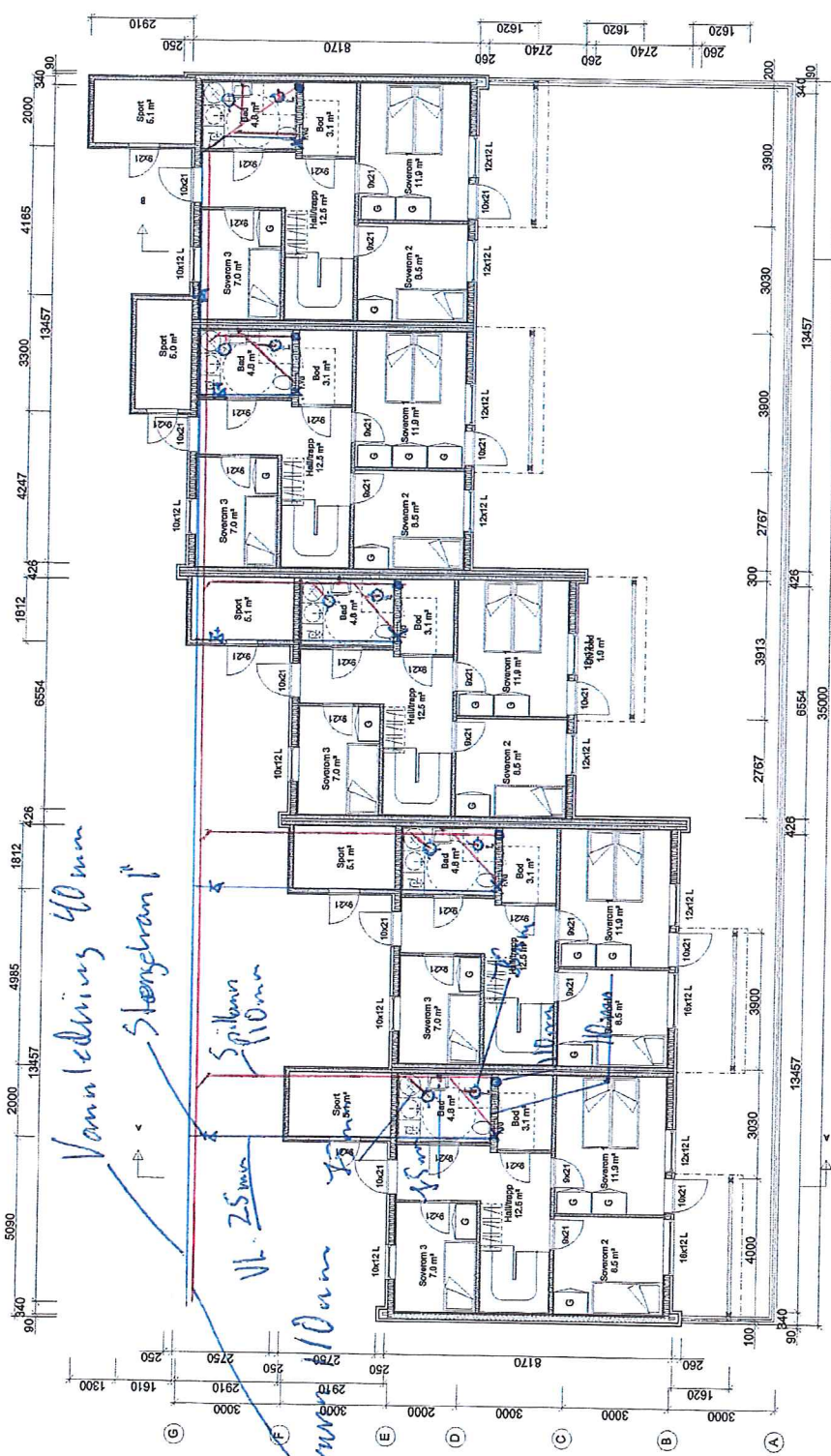

- ① BOLIG 30
Plan 1. etasje BRA 56,1 m²
- ② BOLIG 31:
Plan 1. etasje BRA 56,1 m²
- ③ BOLIG 32:
Plan 1. etasje BRA 56,1 m²
- ④ BOLIG 33:
Plan 1. etasje BRA 56,1 m²
- ⑤ BOLIG 34:
Plan 2. etasje BRA 56,1 m²
- ⑥

Tegninger er oppleget etter ide og foreliggende tegninger utarbeidet av AS Arkittor

REV. ANT.	REVISJONEN GRUNN	SIGN.	DATE
ETT-TRINNS SØKNAD			
TILYKKEHÅVER:		BYGGESTED:	
ALVERSUND UTVIKL. AS		HILLAND VEST, FELT 6	
PLAN 1. ETG.			
KOMMUNE: LINDÅS		REKKEHUS 30 - 34	
TEGN.	GODKJ.	G.NR. 134	B.NR. 471
MÅL 1: 100		DATE:	
PROSJEKTNR.		15-121	
TEGN. NR.		502	
<small>Organisasjonsnummer / selskapsnummer / bedriftsnummer Attak: Avestad arkitektkontor AS Tlf. 5277150 P. Bekk S. Færøli, 5899 BERGEN Tlf. 5277150 P. Bekk S. Færøli, 5899 BERGEN Tlf. 5277150 P. Bekk S. Færøli, 5899 BERGEN Ved utarbeidelse av prosjekter som prosjekter som er ferdig utarbeidet</small>			

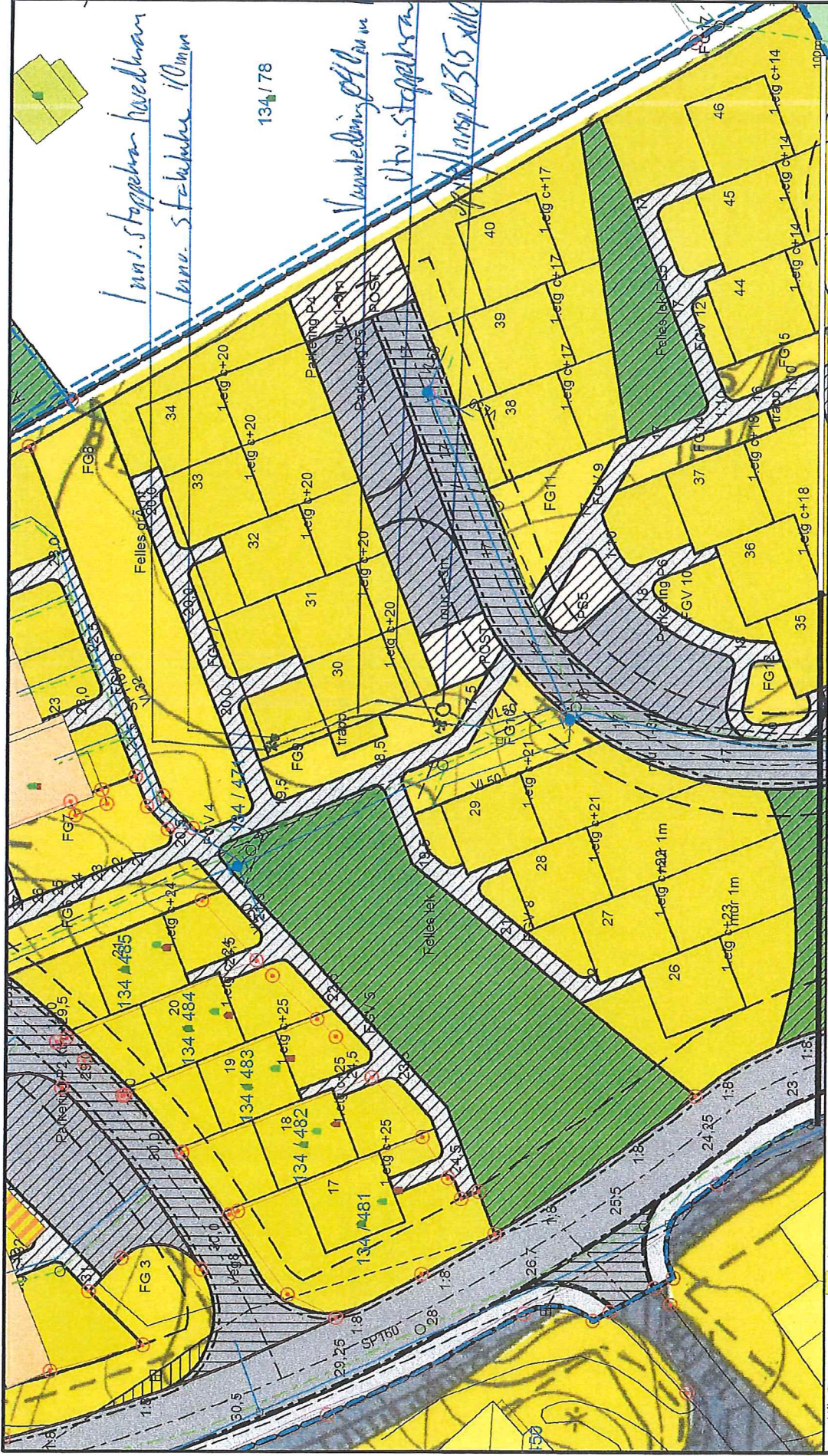

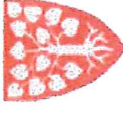
	Lindås kommune VVA avdeling		Målestokk 1:500
	Dato: 2015.10.14 Sogn: AH	Hilland vest rekke 30-34	

- Måle Grenser
- Registrerte Grenser
- Udefinert grenser
- Teningsmåle grense
- Konstruert grensepunkt
- Bolt
- Busnad m/leilighet
- Vanningshus
- Stor bustader
- Hytte/eridus
- Garasje/utlus
- Indusnt/lager
- Andre bygge

Beliggenhet og høyder må oppfattes som orienterende.