

terasse over (bedde tidligere innheng)
 terrasse over (tidligere car port)

Tiltakshaver: Camilla Angelica Johansen		REV.A1: Endret tekst på bad garderobe og soverom 1	
Byggeplass: Eidavegen 602, 5993 Ostereidet		REV.A2: Endret tekst i fittelfelt på fortd gards og bruknr.	
, gnr. 233, bnr. 63 Kommune: LINDÅS			
Sing. <i>Olo-Johan</i>	Dato: 12.10.2015	<small>© 2014 CAD BYGGETEKNIKK AS TLF 20145001-4031214</small>	
GODKJENT:	Dato:	HOVEDPLAN	
		Målestokk: 1:100	REV.A2
		ERSTATNING	FOR: ERSTATTET AV:
HENVISNING	BEREGNING	INFO	

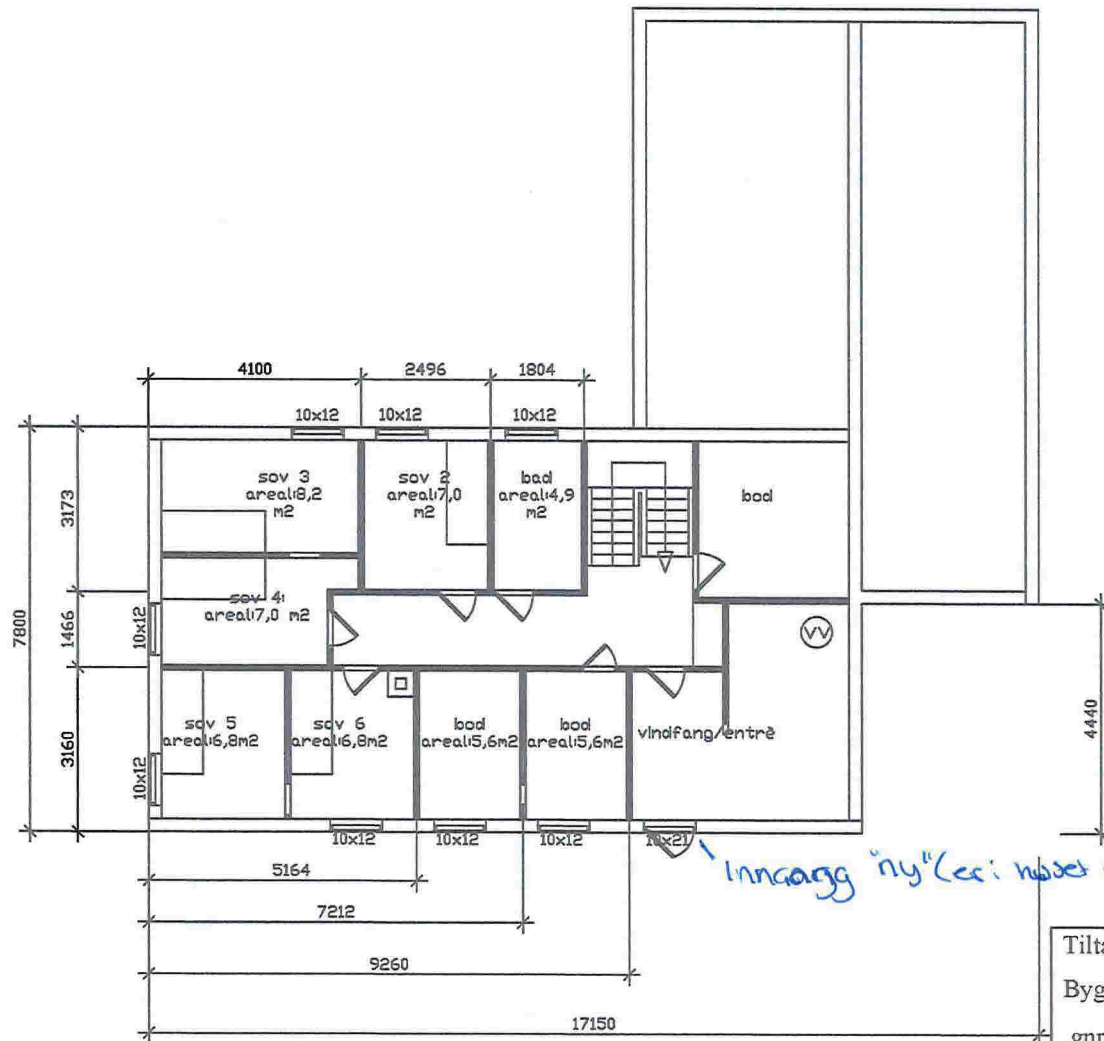

Tiltakshaver: Camilla Angelica Johansen		REV. A1: Tegnet innv. dører, og vabntvannetank.		
Byggeplass: Eidavegen 602, 5993 Ostereidet , gnr. 233, bnr. 63 Kommune: LINDÅS		REV. A2: Endret teket		
Sing. <i>Ole-Johan</i>	Dato: 12.10.2015			
GODKJENT:	Dato:			
KJELLERPLAN		Målestokk: 1:100	FILNAVN: PROSJEKT	REV. A2
		TEGN NR.02.01.2015		
ERSTATNING		FOR:	ERSTATTET	AV:
HENVISNING	BEREGNING	INFO		

mit Natur

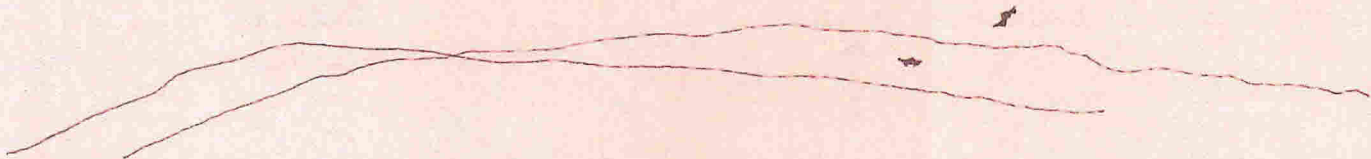
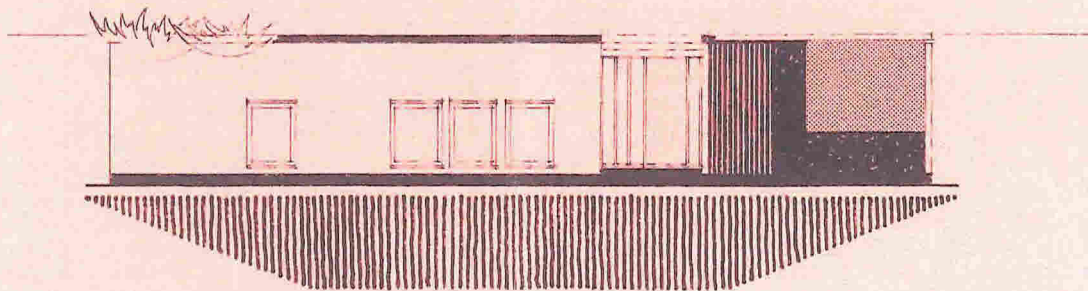

Arxiv nr. _____
 00083 | 27.2.07
 INGEBORG KÖHNTORST
 LINDAS KOMMUNE

PROJEKT
 11.10.07

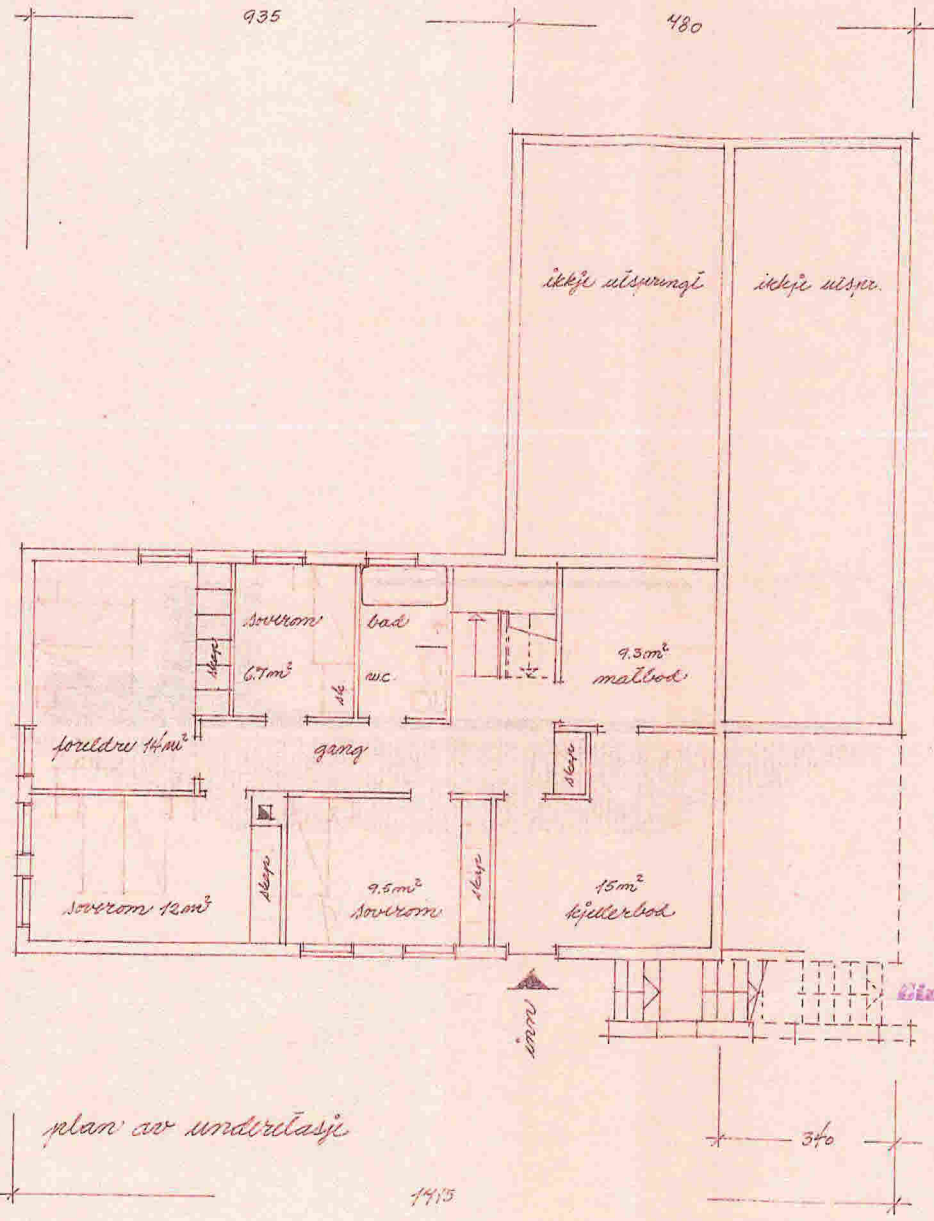

plan av underetasje

1915

GODTEKE
Lindås bygningsråd den 3/3 1917

LINDÅS KOMMUNE
KOMMUNE-
INGENIÖRKONTORET
06083 | 27. 2. 67
Arkiv nr. _____

LINDÅS

Tannklinik m. bustad på Østervide

Olav og Jon Vikøren
arkitekter moral
Vik i Sogn Hf 50
22-2-67
m. 1:100
Hgm. g.

3

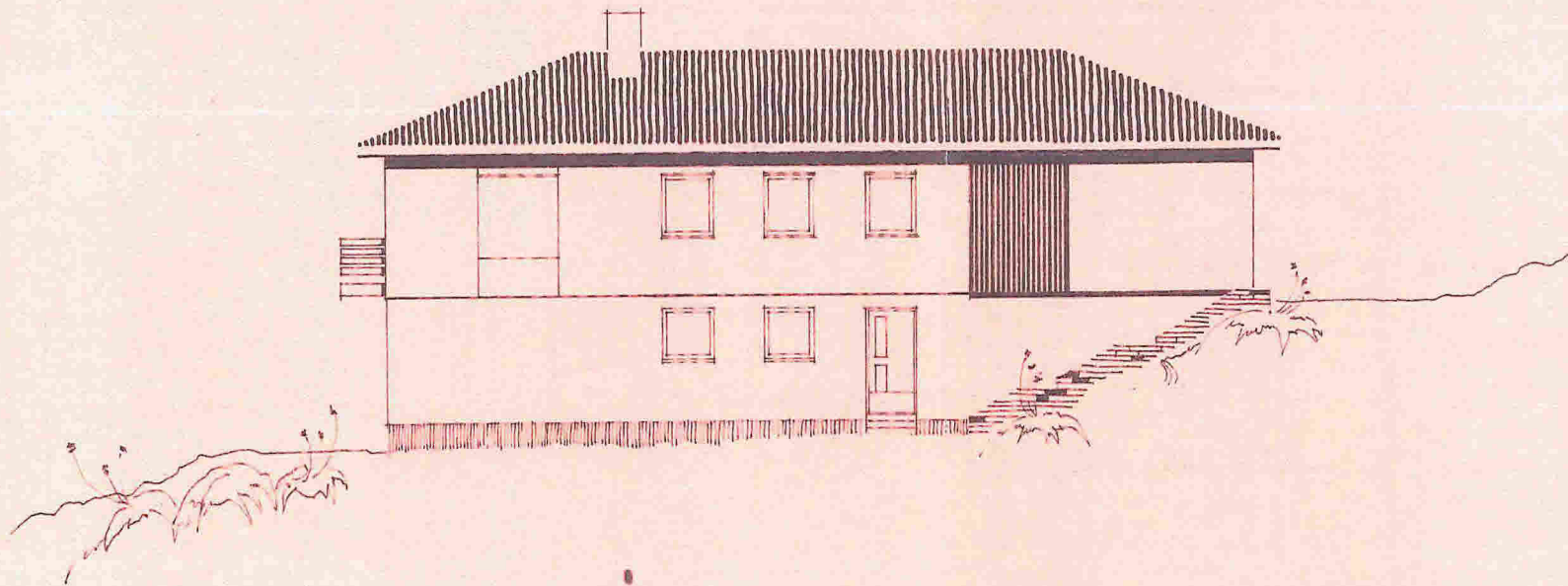

mot sydöst

LINDÅS KOMMUNE
KOMMUNE-
INGENJÖRSKONTORET
00085 | 27.2.67

Arkiv nr. _____

LINDÅS

Samnalkvikk m. kostad på Östereide

Olav og Synnøve Vikstrøm	22-2-67
arkitektar mnal	mo. 15.00
Vik i Sogn: 116 50	legn 7.00

5

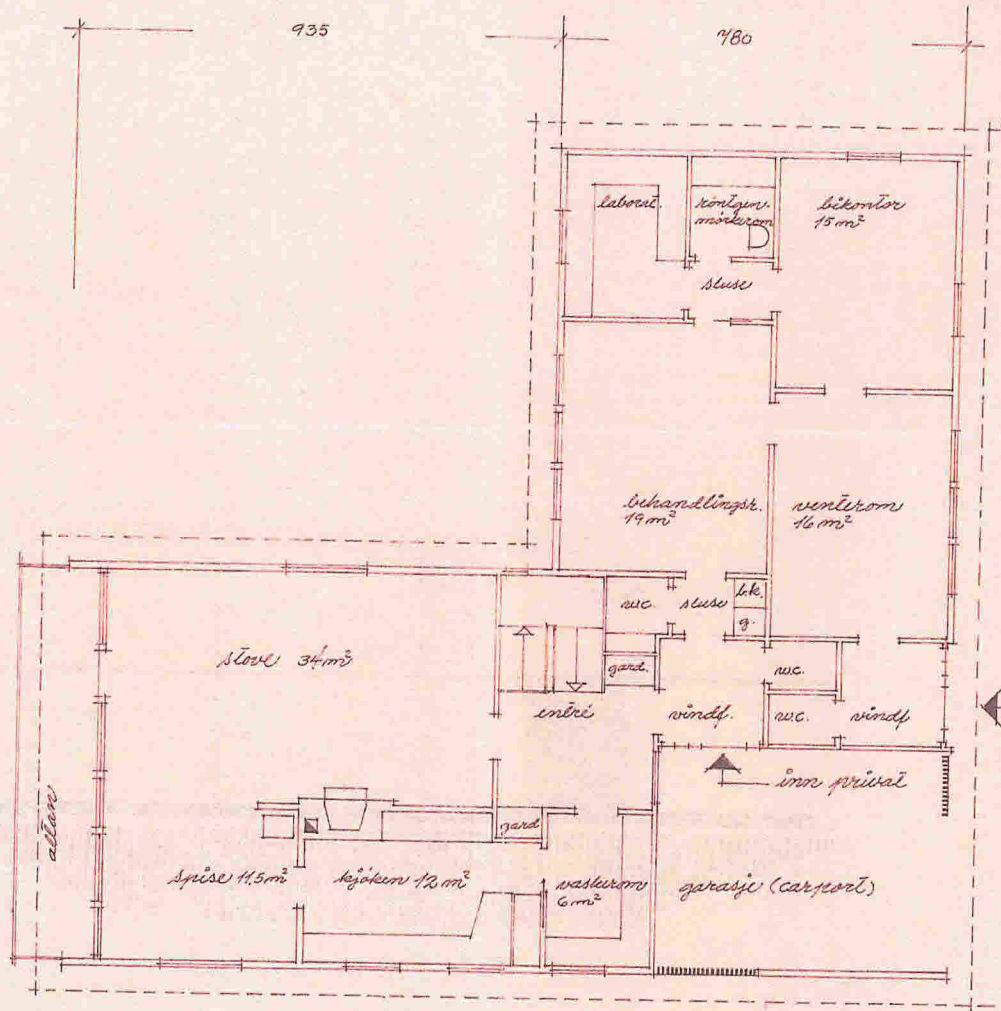

plan av 1. etasje

1915

GODTEKE

LINDÅS KOMMUNE
KOMMUNE-
INGENIØRBYGGETORET
00083 | 27.2.67
Arkiv nr. _____

LINDÅS

Tannklinikk m. bustad på Østereide

Olav og Jon Nilsen
arkitektar mml
Nils i sogn tlf 50

22-2-67
m. 1:100
tegn 70.

67
2

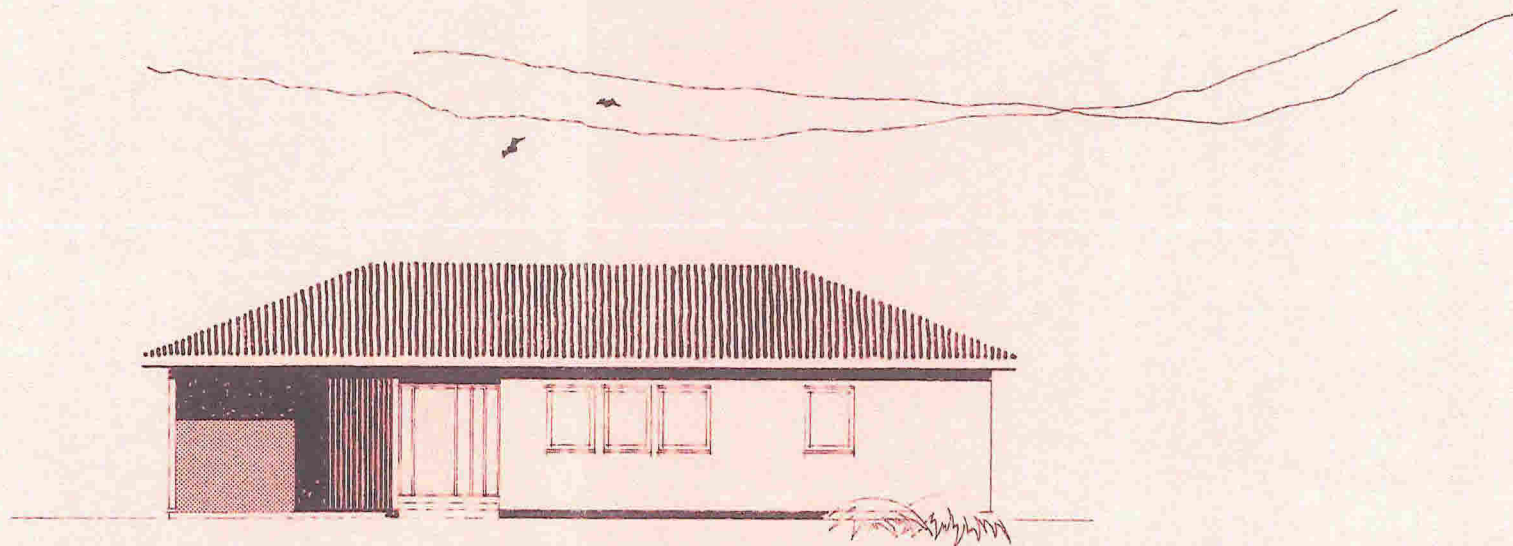

mot nordaust

Handwritten notes and a small sketch in the bottom left corner.

LINDÅS KOMMUNE
 KOMMUNE-
 INGENJØRKONTORET
 06083 | 27. 2. 67
 Arkiv nr. _____

LINDÅS

Tannklinik m. bustad på Østervide

Olav og Jon Nilsen
arkitektar m.m.a.l
Nilsens veg 50

22-2-67
 m. 1:100
 tegn. 1/2

65