



## Melding til tinglysing

Det er ført en sammenslåing i matrikkelen

Det er ført med brukstilfelle: Sammenslåing av matrikkelenheter

Løpenummer for forretning: 601907330

Vedlegg: Nei

### Rekvirent av tinglysing

Organisasjonsnr	Navn	Adresse
935084733	LINDÅS KOMMUNE	Felles postmottak, Kvernhusmyrane 20, 5914 ISDALSTØ

### Rekvirent(er) av forretning

Fødselsdato/Orgnr	Navn	Bruksenhet	Adresse	Ulik hjemmelshaver: NEI
976995562	LINDÅS KYRKJELEGE FELLESRÅD		Lonsvegen 1, 5914 ISDALSTØ	

### Matrikkelenhet(er) som skal utgå / settes historisk

Knr	Gnr	Bnr
1263	137	111
1263	138	16

### Matrikkelenhet som skal bestå

Knr	Gnr	Bnr	Tinglyst
1263	137	497	Ja

Melding til tinglysing er hjemlet i Matrikkelforskrift § 10 3.ledd

# Krav om samanslåing av tinglyste matrikkeløiningar

15/3697

## DDel 1 – Blir fylt ut av rekvrerenten (heimelshavar som eigar)

Kommune	Rekvrerent
Til kommunen der matrikkeløiningane fysisk ligg:	
LINDÅS	
Namn og adresse på rekvrerenten:	
Lindås Kyrkjelige Fellestråd Lonsvegen 1 5914 Isdalstø	

Følgjande matrikkeløiningar i kommunen blir krava samanslegne i samsvar med § 18 i matrikkellova av 17.06.2005				
Knr.	Gnr.	Bnr.	Fnr.	Ev. eigarbrøk
1263	137	111	Heimelshavar(-ar)	1/1
			Lindås Kyrkjelige Fellestråd	
1263	138	16	Lindås Kyrkjelige Fellestråd	1/1
1263	137	497	Lindås Kyrkje lge Fellestråd	1/1

Rekvrerent(en) sitt ønskje om registernummer og namn på den nye matrikkeløininga				
Knr.	Gnr.	Bnr.	Fnr.	Ev. eigarbrøk
1263	137	497	Heimelshavar(-ar)	1/1
			Lindås Kyrkjelige Fellestråd	

### Underskrift av heimelshavar(-ar)

Sted og dato	Underskrift frå heimelshavar(-ar) som eigar(-ar):	Fødselsnr./Org.nr.
Kvarok, 10.10.15		976995562

### Merknader:

- 1) Saman med kravet skal det følgje:
    - a) kart frå matrikkelen over grenser og grensemerke for dei matrikkeløiningane eller grensestrekingane som saka gjeld,
    - b) stadfesting av at eventuell(e) heimelshavar(-ar) til brukstreit(-ar), herunder heimelshavar(-ar) som fester(-ar), er varsla,
    - c) dokument som er nødvendige for å få tinglyst samanslåinga, jf. matrikkelforskrifta § 43, første ledd.
  - 2) Før kravet blir behandla, må dette vere underfeltkna av den/dei som har grunnbokshjemel som eigar(-ar), jf. matrikkellova § 18.
  - 3) Dersom nokon av matrikkeløiningane har hette, må det ordnast opp i desse før samanslåing kan skje, jf. matrikkelforskrifta § 43, åttande ledd.
- Opplysningar om hette m.v. får ein ved å kontakte tinglysingsetaten.

### Ta kontakt med kommunen for nærmare informasjon dersom:

- ein eller fleire av dei matrikkeløiningane ein ønskjer å slå saman er seksjonerte, sidan krav om samanslåing kan reise krav om samtidig reseksjonering.
- det ligg festegrunn på ein eller fleire av dei utgåande matrikkeløiningane.

## Del 2 – Blir fylt ut av kommunen (dersom jordskiftesak; jordskiftedommaren)

Matrikkeløininga etter samanslåing				
Knr.	Gnr.	Bnr.	Fnr.	Ev. eigarbrøk
			Heimelshavar(-ar)	

Det blir attestert at vilkåra for samanslåing er til stades, jf. matrikkellova § 18 og matrikkelforskrifta § 43:

Underskrift	Underskrift og stempel
Stad og dato	
Stavvik 23.10.15	 Lindås kommune

Merknader: 1) Dette dokumentet i utfyllt stand skal følgje med meldinga til tinglysing som vedlegg.

Nr: 705806en Forlag: Sem & Stenensen Prokom AS, Oslo 6-2010 PDF

Blankett utgitt av Statens Kartverk 01.07.2010



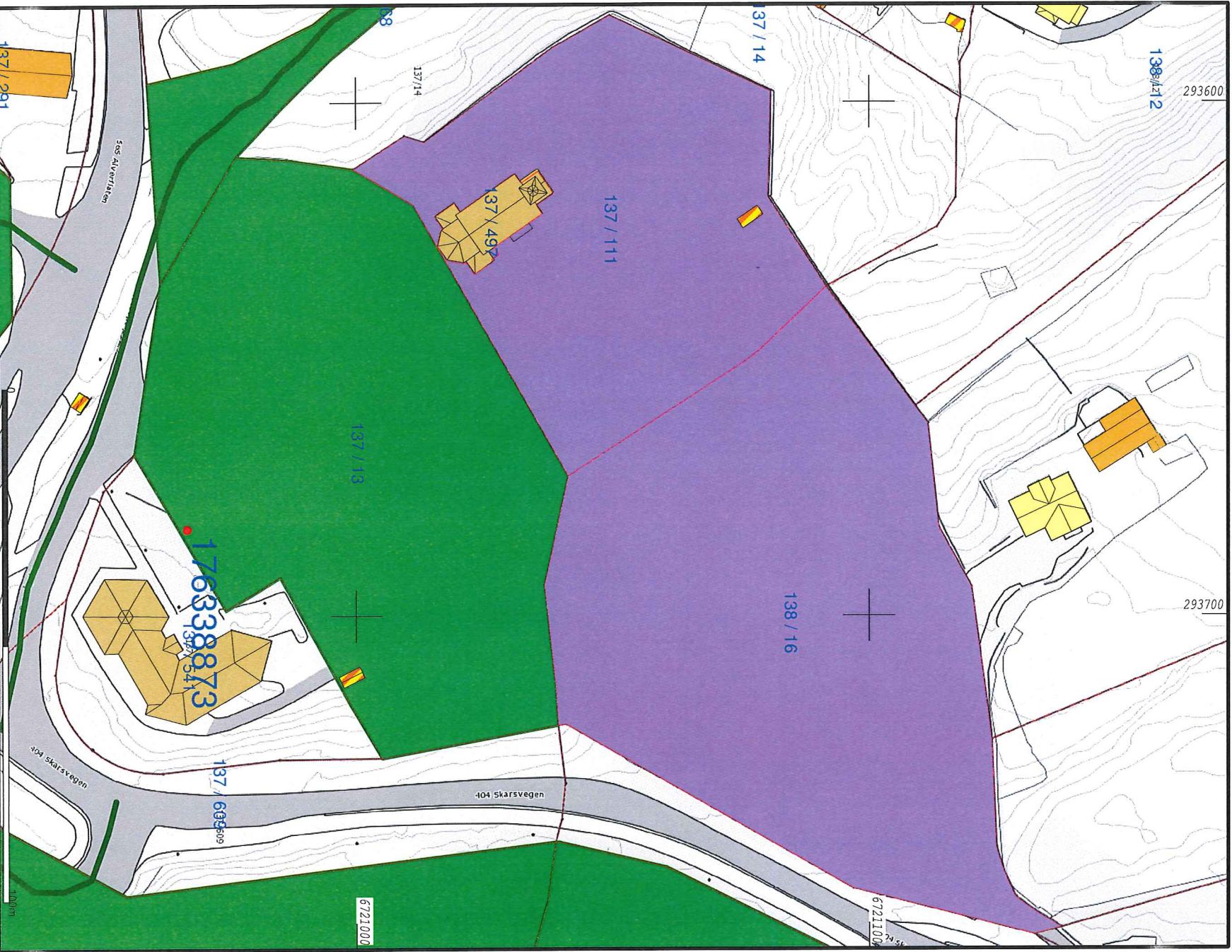

- E39
- FYLKESVEG
- KOMMUNEVEG
- PRIVAT VEG
- S
- Lindås Tomteselskap
- Kommunal eiendom
- Kyrkjeleg fellessråd

■ Statens vegvesen



Lindås kommune  
Geodata avdeling

Dato: 2015.10.16  
Sign: SJP

Alversund kyrkje

N  
Målestokk  
1:1000

Beliggenhet og høyder må oppfattes som orienterende.