

<p>Søknad om tillatelse til tiltak etter plan- og bygningsloven § 20-1</p> <p><input type="checkbox"/> Rammetillatelse</p> <p><input checked="" type="checkbox"/> Ett-trinns søknadsbehandling</p> <p>Oppfylles vilkårene for 3 ukers saksbehandling, jf. § 21-7 annet ledd? <input checked="" type="checkbox"/> Ja <input type="checkbox"/> Nei</p>	<p>Berører tiltaket eksisterende eller fremtidige arbeidsplasser? <input type="checkbox"/> Ja <input checked="" type="checkbox"/> Nei</p> <p>Hvis ja, skal samtykke innhentes fra Arbeidstilsynet før igangsetting av tiltaket. Byggblankett 5177 med vedlegg.</p> <p>Berører tiltaket byggverk oppført før 1850, jf. Kulturminneloven § 25, andre ledd? <input type="checkbox"/> Ja <input checked="" type="checkbox"/> Nei</p> <p>Hvis ja, skal uttalelse fra fylkeskommunen foreligge før igangsettelse av tiltaket.</p> <p>Opplysninger gitt i søknad eller vedlegg til søknaden, herunder oppretting eller endring av matrikkelenhet, vil bli registrert i matrikkelen.</p>
<p>Søknad om ansvarsrett for ansvarlig søker</p> <p>Foreligger sentral godkjenning? <input checked="" type="checkbox"/> Ja <input type="checkbox"/> Nei</p> <p>Hvis nei, vedlegg byggblankett 5159.</p>	

Søknaden gjelder							
Eiendom/ byggested	Gnr. 81	Bnr. 39	Festenr.	Seksjonsnr. <i>*Naust</i>	Bygningsnr.	Bolignr.	Kommune LINDÅS KOMMUNE
	Adresse RISØY			Postnr. 5955	Poststed LINDÅS		
Planlagt bruk/formål	<input type="checkbox"/> Bolig	<input type="checkbox"/> Fritidsbolig	<input type="checkbox"/> Garasje	<input checked="" type="checkbox"/> Annet: <i>Naust.</i>	Beskriv		Bygn.typekode (jf. s. 2) 245
Tiltakets art pbl § 20-1 (flere kryss mulig)	Nye bygg og anlegg	<input checked="" type="checkbox"/> Nytt bygg *)	<input type="checkbox"/> Parkeringsplass *)	<input type="checkbox"/> Anlegg	<input type="checkbox"/> Veg	Vesentlig terrenginngrep	
	Endring av bygg og anlegg	<input type="checkbox"/> Tilbygg, påbygg, underbygg *)			<input type="checkbox"/> Fasade		
		<input type="checkbox"/> Konstruksjon	<input type="checkbox"/> Reparasjon	<input type="checkbox"/> Ombygging	<input type="checkbox"/> Anlegg		
	Endring av bruk	<input type="checkbox"/> Bruksendring	<input type="checkbox"/> Vesentlig endring av tidligere drift				
	Riving	<input type="checkbox"/> Hele bygg *)	<input type="checkbox"/> Deler av bygg *)	<input type="checkbox"/> Anlegg			
	Bygn.tekn. installasj.**)	<input type="checkbox"/> Nyanlegg *)	<input type="checkbox"/> Endring	<input type="checkbox"/> Reparasjon			
	Endring av bruks-enhet i bolig	<input type="checkbox"/> Oppdeling	<input type="checkbox"/> Sammenføyning				
	Innhegning, skilt	<input type="checkbox"/> Innhegning mot veg	<input type="checkbox"/> Reklame, skilt, innretning e.l.				
	Oppretting/ending av matrikkelenhet ***)	<input type="checkbox"/> Grunneiendom *)	<input type="checkbox"/> Anleggseiendom	<input type="checkbox"/> Festegrunn over 10 år	<input type="checkbox"/> Arealoverføring		
<p>*) Byggblankett 5175 fylles ut og vedlegges. (Vedlegg gruppe A) **) Gjelder kun når installasjonen ikke er en del av et større tiltak. ***) Unntatt fra krav om ansvarsrett. Behandles etter matrikkelloven. Registrert eier underskriver i feltet for tiltakshaver.</p>							

Vedlegg				
Beskrivelse av vedlegg	Gruppe	Nr. fra – til	Ikke relevant	
Opplysninger om tiltakets ytre rammer og bygningsspesifikasjon (Byggblankett 5175)	A	1 –	<input type="checkbox"/>	<input type="checkbox"/>
Dispensasjonssøknad (begrunnelse/vedtak) (pbl kap. 19)	B	–	<input checked="" type="checkbox"/>	<input type="checkbox"/>
Nabovarsling (gjenpart/nabomerknader/kommentarer til nabomerknader)	C	1 –	<input type="checkbox"/>	<input type="checkbox"/>
Situasjonsplan, avkjørselsplan bygning/eiendom	D	1 –	<input type="checkbox"/>	<input type="checkbox"/>
Tegninger	E	1 – 2	<input type="checkbox"/>	<input type="checkbox"/>
Redegjørelser/kart	F	1 – <i>2</i>	<input type="checkbox"/>	<input type="checkbox"/>
Søknad om ansvarsrett/gjennomføringsplan	G	1 – 4	<input checked="" type="checkbox"/>	<input type="checkbox"/>
Boligspesifikasjon i Matrikkelen	H	–	<input checked="" type="checkbox"/>	<input type="checkbox"/>
Uttalelse/vedtak fra annen offentlig myndighet	I	–	<input checked="" type="checkbox"/>	<input type="checkbox"/>
Rekvisisjon av oppmålingsforretning	J	–	<input checked="" type="checkbox"/>	<input type="checkbox"/>
Andre vedlegg <i>- Fullmakt.</i>	Q	1 –	<input type="checkbox"/>	<input type="checkbox"/>

Erklæring og underskrift					
<p>Ansvarlig søker bekrefter at hele tiltaket belegges med ansvar, og dekker kravene i henhold til plan- og bygningsloven. En er kjent med reglene om straff og sanksjoner i pbl kap. 32 og at det kan medføre reaksjoner dersom det gis uriktige opplysninger.</p>					
Ansvarlig søker for tiltaket			Tiltakshaver		
Foretak Og Arkitekter AS	Org.nr. 996052958	Navn Øyvind Wie Pedersen			
Adresse Postboks 24		Adresse Myrdalskogen 427			
Postnr. 5819	Poststed BERGEN	Postnr. 5117	Poststed ULSET		
Kontaktperson Harald Vaardal-lunde		Telefon 55300600	Mobiltelefon 93419623	Eventuelt organisasjonsnummer	
E-post harald@ogarkitekter.no		E-post oyvind.pedersen@hansaborg.no			Telefon (dagtid) 95849553
Dato 14.09.2015	Underskrift <i>[Signature]</i>		Dato 14.09.2015	Underskrift <i>[Signature]</i>	
Gjentas med blokkbokstaver HARALD VAARDAL-LUNDE			Gjentas med blokkbokstaver HARALD VAARDAL-LUNDE <i>ihht fullmakt 91-</i>		

Bygningstyppekoder**BOLIG**

Dersom bruksarealet til bolig er større enn bruksarealet til annet enn bolig, velges bygningstype kodet innen hovedgruppen "Bolig" (111–199). Ved valg av bygningstype velges den med størst andel av arealet innen hovedgruppen.

Enebolig

- 111 Enebolig
- 112 Enebolig med hybel/sokkelleilighet
- 113 Våningshus

Tomannsbolig

- 121 Tomannsbolig, vertikaldelt
- 122 Tomannsbolig, horisontaldelt
- 123 Våningshus, tomannsbolig, vertikaldelt
- 124 Våningshus tomannsbolig, horisontaldelt

Rekkehus, kjedehus, andre småhus

- 131 Rekkehus
- 133 Kjede-/atriumhus
- 135 Terrassehus
- 136 Andre småhus med 3- boliger eller flere

Store boligbygg

- 141 Stort frittliggende boligbygg på 2 et.
- 142 Stort frittliggende boligbygg på 3 og 4 et.
- 143 Stort frittliggende boligbygg på 5 et. eller mer
- 144 Store sammenbygde boligbygg på 2 et.
- 145 Store sammenbygde boligbygg på 3 og 4 et.
- 146 Store sammenbygde boligbygg på 5 et. eller mer

Bygning for bofellesskap

- 151 Bo- og servicesenter
- 152 Studenthjem/studentboliger
- 159 Annen bygning for bofellesskap*

Fritidsbolig

- 161 Hytter, sommerhus ol. fritidsbygg
- 162 Helårsbolig som benyttes som fritidsbolig
- 163 Våningshus som benyttes som fritidsbolig

Koie, seterhus og lignende

- 171 Seterhus, sel, rorbu og liknende
- 172 Skogs- og utmarkskoie, gamle

Garasje og uthus til bolig

- 181 Garasje, uthus, anneks til bolig
- 182 Garasje, uthus, anneks til fritidsbolig

Annen boligbygning

- 193 Boligbrakker
- 199 Annen boligbygning (sekundærbolig reindrift)

ANNET

Dersom bruksarealet ikke omfatter bolig eller bruksarealet til bolig er mindre enn til annet, velges bygningstype kodet innen "Annet" (211–840) ut fra hovedgruppen som samlet utgjør det største arealet. Ved valg av bygningstype velges den med størst andel av arealet innen hovedgruppen.

INDUSTRI OG LAGER**Industribygning**

- 211 Fabrikbygning
- 212 Verkstedsbygning
- 214 Bygning for renseanlegg
- 216 Bygning for vannforsyning
- 219 Annen industribygning *

Energiforsyningsbygning

- 221 Kraftstasjon (> 15 000 kVA)
- 223 Transformatorstasjon (> 10 000 kVA)
- 229 Annen energiforsyning *

Lagerbygning

- 231 Lagerhall
- 232 Kjøle- og fryselager
- 233 Silobygning
- 239 Annen lagerbygning *

Fiskeri- og landbruksbygning

- 241 Hus for dyr/landbruk, lager/silo
- 243 Veksthus
- 244 Driftsbygning fiske/fangst/oppdrett
- 245 Naust/redskapshus for fiske
- 248 Annen fiskeri- og fangstbygning
- 249 Annen landbruksbygning *

KONTOR OG FORRETNING**Kontorbygning**

- 311 Kontor- og administrasjonsbygning, rådhus
- 312 Bankbygning, posthus
- 313 Mediabygning
- 319 Annen kontorbygning *

Forretningsbygning

- 321 Kjøpesenter, varehus
- 322 Butikk/forretningsbygning
- 323 Bensinstasjon
- 329 Annen forretningsbygning *
- 330 Messe- og kongressbygning

SAMFERDSEL OG KOMMUNIKASJON**Ekspedisjonsbygning, terminal**

- 411 Ekspedisjonsbygning, flyterminal, kontrolltårn
- 412 Jernbane- og T-banestasjon
- 415 Godsterminal
- 416 Postterminal
- 419 Annen ekspedisjon- og terminalbygning *

Telekommunikasjonsbygning

- 429 Telekommunikasjonsbygning

Garasje- og hangarbygning

- 431 Parkeringshus
- 439 Annen garasje-/hangarbygning *

Veg- og trafikktilsynsbygning

- 441 Trafikktilsynsbygning *
- 449 Annen veg- og biltilsynsbygning *

HOTELL OG RESTAURANT**Hotellbygning**

- 511 Hotellbygning
- 512 Motellbygning
- 519 Annen hotellbygning *

Bygning for overnatting

- 521 Hospits, pensjonat
- 522 Vandrer-/feriehjem
- 523 Appartement
- 524 Camping/utleiehytte
- 529 Annen bygning for overnatting *

Restaurantbygning

- 531 Restaurantbygning, kafébygning
- 532 Sentralkjøkken, kantinebygning
- 533 Gatekjøkken, kioskbygning
- 539 Annen restaurantbygning *

KULTUR OG UNDERVISNING**Skolebygning**

- 611 Lekeparks
- 612 Barnehage
- 613 Barneskole
- 614 Ungdomsskole
- 615 Kombinert barne- ungdomsskole
- 616 Videregående skole
- 619 Annen skolebygning *

Universitets-, høyskole og forskningsbygning

- 621 Universitet/høyskole m/auditorium, lesesal mv.
- 623 Laboratoriebygning
- 629 Annen universitets-, høyskole og forskningsbygning *

Museums- og biblioteksbygning

- 641 Museum, kunstgalleri
- 642 Bibliotek/mediatek
- 643 Zoologisk-/botanisk hage (bygning)
- 649 Annen museums-/biblioteksbygning *

Idrettsbygning

- 651 Idrettshall
- 652 Ishall
- 653 Svømmehall
- 654 Tribune og idrettsgarderobe
- 655 Helsestudio
- 659 Annen idrettsbygning *

Kulturhus

- 661 Kino-/teater-/opera-/konsertbygning
- 662 Samfunnshus, grøndehus
- 663 Diskotek
- 669 Annet kulturhus *

Bygning for religiøse aktiviteter

- 671 Kirke, kapell
- 672 Bedehus, menighetshus
- 673 Krematorium/gravkapell/bårehus
- 674 Synagoge, moske
- 675 Kloster
- 679 Annen bygning for religiøse aktiviteter *

HELSE**Sykehus**

- 719 Sykehus *

Sykehjem

- 721 Sykehjem
- 722 Bo- og behandlingssenter
- 723 Rehabiliteringsinstitusjon, kurbad
- 729 Annet sykehjem *

Primærhelsebygning

- 731 Klinikk, legkontor/senter/-vakt
- 732 Helse-/sosialsenter, helsestasjon
- 739 Annen primærhelsebygning *

FENGSEL, BEREDSKAP O.A.**Fengselsbygning**

- 819 Fengselsbygning *

Beredskapsbygning

- 821 Politistasjon
- 822 Brannstasjon, ambulansestasjon
- 823 Fyrstasjon, losstasjon
- 824 Stasjon for radarovervåk. av fly-/skipstrafikk
- 825 Tilfluktsrom/bunker
- 829 Annen beredskapsbygning *
- 830 Monument
- 840 Offentlig toalett

**) eller bygning som har nær tilknytning til/ tjener slike bygninger*

1.

Vedlegg nr.

A- 1



Opplysninger om tiltakets ytre rammer og bygningsspesifikasjon

Vedlegg til Byggblankett 5174

Beskrivelse av hvordan tiltaket oppfyller byggesaksbestemmelsene, planbestemmelsene og planvedtak etter plan- og bygningsloven (pbl) innenfor angitte områder

Opplysningene gjelder							
Eiendom/ byggsted	Gnr. 81	Bnr. 39	Festenr.	Seksjonsnr.	Bygningsnr.	Bolignr.	Kommune LINDÅS KOMMUNE
	Adresse RISØY				Postnr. 5955	Poststed LINDÅS	

Forhåndskonferanse	
Pbl § 21-1	Forhåndskonferanse er avholdt og referat foreligger <input type="checkbox"/> Ja <input checked="" type="checkbox"/> Nei

Dispensasjonssøknad og fravik fra TEK10			
Pbl Kap. 19	Det søkes dispensasjon fra bestemmelsene i: (begrunnelse for dispensasjon gis på eget ark)		Vedlegg nr. B - 1
	<input type="checkbox"/> Plan- og bygningsloven med forskrifter	<input type="checkbox"/> Kommunale vedtekter/ forskrifter til pbl	<input checked="" type="checkbox"/> Arealplaner <input type="checkbox"/> Vegloven
Pbl § 31-2	Det søkes om fravik fra TEK for eksisterende byggverk (pbl § 31-2)		Vedlegg nr. B -
	Redegjørelse i eget vedlegg		

Arealdisponering						
Planstatus mv.	Sett kryss for gjeldende plan					
	<input checked="" type="checkbox"/> Arealdel av kommuneplan <input checked="" type="checkbox"/> Reguleringsplan <input type="checkbox"/> Bebyggelsesplan					
	Navn på plan REGULERINGSPLAN FOR HYTTEFELTET PÅ RISØY - (81/49) Lindås kommune.					
Tomtearealet	Reguleringsformål i arealdel av kommuneplan/reguleringsplan/bebyggelsesplan - beskriv *Reguleringsplanen for hyttefeltet på Risøy, Lindås - Naustområdet (mot nord) godkjent med 6 stk. naust, med areal opptil 40m2 pr. naust.					
	Velg aktuell kolonne iht. beregningsregel angitt i gjeldende plan*					
		%-BYA	BYA	%-BRA / %-TU	BRA	U-grad
	a. Grad av utnytting iht. gjeldende plan	%	37,50 m ²	%	m ²	
	b. Byggeområde/grunneiendom**	m ²		m ²		m ²
	c. Ev. areal som trekkes fra iht. beregn.regler	-	m ²	-	m ²	
d. Ev. areal som legges til iht. beregn.regler					+ m ²	
e. Beregnet tomteareal (b - c) eller (b + d)	=	0,00 m ²	=	0,00 m ²	= 0,00 m ²	
Grad av utnytting	Arealbenevnelser	BYA	BYA	BRA	BRA	BTA
	f. Beregnet maks. byggeareal iht. plan (jf. a. og e.)	0,00 m ²	37,50 m ²	0,00 m ²	0,00 m ²	0,00 m ²
	g. Areal eksisterende bebyggelse	m ²	m ²	m ²	m ²	m ²
	h. Areal som skal rives	-	m ²	-	m ²	- m ²
	i. Areal ny bebyggelse	+	m ²	+	m ²	+ m ²
	j. Parkeringsareal på terreng	+	m ²	+	m ²	+ m ²
	k. Areal byggesak	=	0,00 m ²	=	0,00 m ²	= 0,00 m ²
Beregnet grad av utnytting (jf. e. og k.)***		0,00 %		0,00 %	0,00	
Bygnings- opplysninger som føres i Matrikkelen	l. Åpne arealer som inngår i k		-	m ²	-	m ²
	j. Parkeringsareal på terreng		-	m ²	-	m ²
	m. Areal matrikkelen = k - l - j		=	37,50 m ²	=	0,00 m ²
	Antall etasjer 1		Antall bruksenheter bolig Boliger m ²		Boliger m ²	
		Antall bruksenheter annet Annet 37.5 m ²		Annet m ²		
Redegjørelser	* Skal beregning av utnyttingsgrad skje etter annen regel, beskriv nærmere					Vedlegg nr. D -
	** Dersom areal i rad b ikke er fremkommet av målebrev, beskriv nærmere					Vedlegg nr. D -
	*** Vis ev. underlag for beregningen av grad av utnytting i vedlegg					Vedlegg nr. D -

Bygningsopplysninger som føres i matrikkelen		
Næringsgruppekode Y	Oppgi kode for hvilken næring brukeren av bygningen tilhører. Bygninger som brukes til flere formål skal kodes etter den næringen som opptar størst del av arealet. Unntak: Næringsgruppekode «X» skal kun brukes når bygget bare har areal til boligformål.	
Næringsgrupper – gyldige koder		
A Jordbruk, skogbruk og fiske	H Transport og lagring	P Undervisning
B Bergverksdrift og utvinning	I Overnattings- og serveringsvirksomhet	Q Helse- og sosialtjenester
C Industri	J Informasjon og kommunikasjon	R Kulturell virksomhet, underholdning og fritidsaktiviteter
D Elektrisitets-, gass-, damp- og varmtvannsforsyning	K Finansierings- og forsikringsvirksomhet	S Annen tjenesteyting
E Vannforsyning, avløps- og renovasjonsvirksomhet	L Omsetning og drift av fast eiendom	T Lønnet arbeid i private husholdninger
F Bygge- og anleggsvirksomhet	M Faglig, vitenskapelig og teknisk tjenesteyting	U Internasjonale organisasjoner og organer
G Varehandel, reparasjon av motorvogner	N Forretningsmessig tjenesteyting	X Bolig
	O Offentlig administrasjon og forsvar, trykdeordninger underlagt offentlig forvaltning	Y Annet som ikke er næring.

Plassering av tiltaket		
Kan høyspent kraftlinje være i konflikt med tiltaket?	<input type="checkbox"/> Ja <input checked="" type="checkbox"/> Nei	Vedlegg nr. Q –
Hvis ja, må avklaring med berørt rettighetshaver være dokumentert		
Kan vann og avløpsledninger være i konflikt med tiltaket?	<input type="checkbox"/> Ja <input checked="" type="checkbox"/> Nei	Vedlegg nr. Q –
Hvis ja, må avklaring med berørt rettighetshaver være dokumentert		

Krav til byggegrunn (pbl § 28-1)		
Skal byggverket plasseres i område med fare for:		
Flom (TEK10 § 7-2)	Skal byggverket plasseres i flomutsatt område? <input checked="" type="checkbox"/> Nei <input type="checkbox"/> Ja Hvis ja, angi sikkerhetsklasse: <input type="checkbox"/> F1 (liten konsekvens og sannsynlighet lavere enn 1/20 år) <input type="checkbox"/> F2 (middels konsekvens og sannsynlighet lavere enn 1/200 år) <input type="checkbox"/> F3 (stor konsekvens og sannsynlighet lavere enn 1/1000 år)	Vedlegg nr. F –
Skred (TEK10 § 7-3)	Skal byggverket plasseres i skredutsatt område? <input checked="" type="checkbox"/> Nei <input type="checkbox"/> Ja Hvis ja, angi sikkerhetsklasse: <input type="checkbox"/> S1 (liten konsekvens og sannsynlighet lavere enn 1/100 år) <input type="checkbox"/> S2 (middels konsekvens og sannsynlighet lavere enn 1/1000 år) <input type="checkbox"/> S3 (stor konsekvens og sannsynlighet lavere enn 1/5000 år)	Vedlegg nr. F –
Andre natur- og miljøforhold (pbl § 28-1)	<input checked="" type="checkbox"/> Nei <input type="checkbox"/> Ja Dersom ja, beskriv kompensierende tiltak i vedlegg	Vedlegg nr. F –

Tilknytning til veg og ledningsnett		
Adkomst vegloven §§ 40-43 pbl § 27-4	Gir tiltaket ny/endret adkomst? <input type="checkbox"/> Ja <input checked="" type="checkbox"/> Nei	Tomta har adkomst til følgende veg som er opparbeidet og åpen for alminnelig ferdsel: <input type="checkbox"/> Riksveg/fylkesveg Er avkjøringstillatelse gitt? <input type="checkbox"/> Ja <input type="checkbox"/> Nei <input type="checkbox"/> Kommunal veg Er avkjøringstillatelse gitt? <input type="checkbox"/> Ja <input type="checkbox"/> Nei <input type="checkbox"/> Privat veg Er vegrett sikret ved tinglyst erklæring? <input type="checkbox"/> Ja <input type="checkbox"/> Nei
Vannforsyning pbl § 27-1	Tilknytning i forhold til tomta <input type="checkbox"/> Offentlig vannverk <input type="checkbox"/> Privat vannverk <input type="checkbox"/> Annen privat vannforsyning, innlagt vann <input type="checkbox"/> Annen privat vannforsyning, ikke innlagt vann Dersom vanntilførsel forutsetter tilknytning til annen privat ledning eller krysser annens grunn, foreligger rettighet ved tinglyst erklæring? <input type="checkbox"/> Ja <input type="checkbox"/> Nei	Beskriv Vedlegg nr. Q –
Avløp pbl § 27-2	Tilknytning i forhold til tomta <input type="checkbox"/> Offentlig avløpsanlegg <input type="checkbox"/> Privat avløpsanlegg Skal det installeres vannklosett? <input type="checkbox"/> Ja <input checked="" type="checkbox"/> Nei Foreligger utslippstillatelse? <input type="checkbox"/> Ja <input type="checkbox"/> Nei Dersom avløpsanlegg forutsetter tilknytning til annen privat ledning eller krysser annens grunn, foreligger rettighet ved tinglyst erklæring? <input type="checkbox"/> Ja <input type="checkbox"/> Nei	Vedlegg nr. Q –
Overvann	Takvann/overvann føres til: <input type="checkbox"/> Avløpssystem <input checked="" type="checkbox"/> Tørrang	Vedlegg nr. Q –

Løfteinnretninger		
Er det i bygningen løfteinnretninger som omfattes av TEK10? <input type="checkbox"/> Ja <input checked="" type="checkbox"/> Nei	Søkes det om slik innretning installert? <input type="checkbox"/> Ja <input checked="" type="checkbox"/> Nei	Hvis ja, sett X <input type="checkbox"/> Heis <input type="checkbox"/> Trappeheis <input type="checkbox"/> Løfteplattform <input type="checkbox"/> Rulletrapp eller rullende fortau

Gjenpart av nabovarsel

plan- og bygningsloven av 27. juni 2008 nr. 71 § 21-3

✓ Nabovarsel til:
1. Formann i Risøy Hyttelag.
2. Nabo værd mot nord.
3. nabonaust mot sgd.

Tiltak på eiendommen:			
Gnr. 81	Bnr. 39	Festenr.	Seksjonsnr.
Eiendommens adresse RISØY			
Postnr. 5955	Poststed LINDÅS		
Kommune LINDÅS KOMMUNE			
Eier/fester Øyvind Wie Pedersen			

Det varsles herved om				
Søknad om tiltak som krever tillatelse etter plan- og bygningsloven § 20-1				
<input checked="" type="checkbox"/> Nybygg	<input type="checkbox"/> Anlegg	<input type="checkbox"/> Endring av fasade	<input type="checkbox"/> Riving	<input type="checkbox"/> Annet
<input type="checkbox"/> Skilt	<input type="checkbox"/> Eiendomsdeling eller bortfeste	<input type="checkbox"/> Innhegning mot veg	<input type="checkbox"/> Bruksendring	
Søknad om tiltak etter plan- og bygningsloven § 20-2				
<input type="checkbox"/> Driftsbygning i landbruket med samlet bruksareal (BRA) mindre enn 1000 kvm SAK10 § 3-2		<input type="checkbox"/> Midlertidig bygning, konstruksjon eller anlegg		
Mindre tiltak til bebygd eiendom				
<input type="checkbox"/> Tilbygg < 50 m ²	<input type="checkbox"/> Antennesystem	<input type="checkbox"/> Skilt/reklame	<input type="checkbox"/> Annet pbl § 20-2 bokstav d	
<input type="checkbox"/> Frittliggende bygning (ikke boligformål) < 70 m ²	<input type="checkbox"/> Bruksendring (fra tilleggsdel til hoveddel og motsatt			
Dispensasjon etter plan- og bygningsloven kapittel 19				
<input checked="" type="checkbox"/> Dispensasjon				

Beskriv nærmere hva nabovarslet gjelder
NYTT NAUST (tilhørende tomt 81/39) NAUSTOMRÅDE -RISØY -Se situasjonsplan vedlegg D 1

Spørsmål og merknader vedrørende nabovarsel			
Eventuelle merknader må være kommet til ansvarlig søker/tiltakshaver innen 2 uker etter at dette varsel er sendt.			
Ansvarlig søker/tiltakshaver		Kontaktperson	
Navn Og Arkitekter AS		Navn Harald Vaardal-lunde	
Besøksadresse		E-post harald@ogarkitekter.no	
Postadresse Postboks 24		Telefon 55300600	Mobil 93419623
Postnr. 5819	Poststed BERGEN		
Søknaden kan ses på hjemmeside: www.ogarkitekter.no			
Merknader sendes:	Navn Og Arkitekter AS	Postadresse Postboks 24, 5819 Bergen	
	Postnr. 5068	Poststed BERGEN	E-post Harald@ogarakitekter

Vedlegg	Gruppe	Nr. fra – til	Ikke relevant
Kopi av søknad om tillatelse til tiltak			<input checked="" type="checkbox"/>
Dispensasjonssøknad (begrunnelse/vedtak) (pbl kap. 19)	B		<input checked="" type="checkbox"/>
Situasjonsplan, avkjøringsplan	D	1 og 2	<input type="checkbox"/>
Tegninger (snitt og fasade)	E	1	<input type="checkbox"/>
Andre vedlegg	Q	1	<input type="checkbox"/>

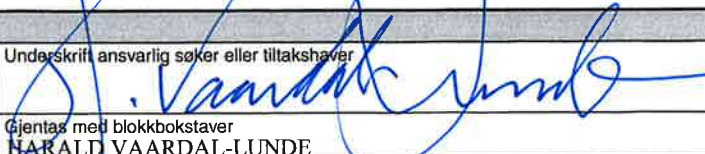
Underskrift		
Sted Bergen	Dato 07.05.2015	Underskrift ansvarlig søker eller tiltakshaver 
Gjentas med blokkbokstaver HARALD VAARDAL-LUNDE		

Kvittering for nabovarsel

Nabovarsel kan enten sendes som rekommandert sending eller overleveres personlig mot kvittering. Ved personlig overlevering vil avkryssing gjelde som bekreftelse på at varset er mottatt.

Eiendom/byggested				Nabo-/gjenboereiendom eier/fester		
Gnr.	Bnr.	Festenr.	Seksjonsnr.	Adresse		
81	39			RISØY		
Nabo-/gjenboereiendom				Nabo-/gjenboereiendom eier/fester		
Gnr.	Bnr.	Festenr.	Seksjonsnr.	Eiers/festers navn		
81	1			RISØY HYTELAG / ERLING DRABLØS		
Adresse				Adresse		
Risøy Lindås				Stovabrekke 25		
Postnr.	Poststed	Postnr.	Poststed	Poststedets reg.nr.		
5955	LINDÅS	3355	KNARREVIK			
Personlig kvittering for mottatt varsel				Dato	Sign.	
<input checked="" type="checkbox"/> Varsel er mottatt				<input checked="" type="checkbox"/> Samtykker i tiltaket		9/5-15 <i>Erline Quofa</i>

Nabo-/gjenboereiendom				Nabo-/gjenboereiendom eier/fester		
Gnr.	Bnr.	Festenr.	Seksjonsnr.	Eiers/festers navn		
81	35		NAUST PARSELL	Børne Jensen		
Adresse				Adresse		
				Mouvikveien 45B		
Postnr.	Poststed	Postnr.	Poststed	Poststedets reg.nr.		
		5122	Mouvik			
Personlig kvittering for mottatt varsel				Dato	Sign.	
<input checked="" type="checkbox"/> Varsel er mottatt				<input checked="" type="checkbox"/> Samtykker i tiltaket		14.05.15 <i>Børne Jensen Piro A. M. Jensen</i>

Nabo-/gjenboereiendom				Nabo-/gjenboereiendom eier/fester		
Gnr.	Bnr.	Festenr.	Seksjonsnr.	Eiers/festers navn		
81	22		NAUST PARSELL	FRANK SJURSEN		
Adresse				Adresse		
				LYNGNESVEGEN 86		
Postnr.	Poststed	Postnr.	Poststed	Poststedets reg.nr.		
		5354	STRAUME			
Personlig kvittering for mottatt varsel				Dato	Sign.	
<input checked="" type="checkbox"/> Varsel er mottatt				<input checked="" type="checkbox"/> Samtykker i tiltaket		16.05.15 <i>Frank Sjurson</i>

Nabo-/gjenboereiendom				Nabo-/gjenboereiendom eier/fester		
Gnr.	Bnr.	Festenr.	Seksjonsnr.	Eiers/festers navn		
Adresse				Adresse		
Postnr.	Poststed	Postnr.	Poststed	Poststedets reg.nr.		
Personlig kvittering for mottatt varsel				Dato	Sign.	
<input type="checkbox"/> Varsel er mottatt				<input type="checkbox"/> Samtykker i tiltaket		

Nabo-/gjenboereiendom				Nabo-/gjenboereiendom eier/fester		
Gnr.	Bnr.	Festenr.	Seksjonsnr.	Eiers/festers navn		
Adresse				Adresse		
Postnr.	Poststed	Postnr.	Poststed	Poststedets reg.nr.		
Personlig kvittering for mottatt varsel				Dato	Sign.	
<input type="checkbox"/> Varsel er mottatt				<input type="checkbox"/> Samtykker i tiltaket		

Det er per dags dato innlevert rekommandert sending til ovennevnte adressater.

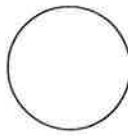
Samlet antall sendinger: _____ Sign. 

Hok.

VEDLEGG: D1.

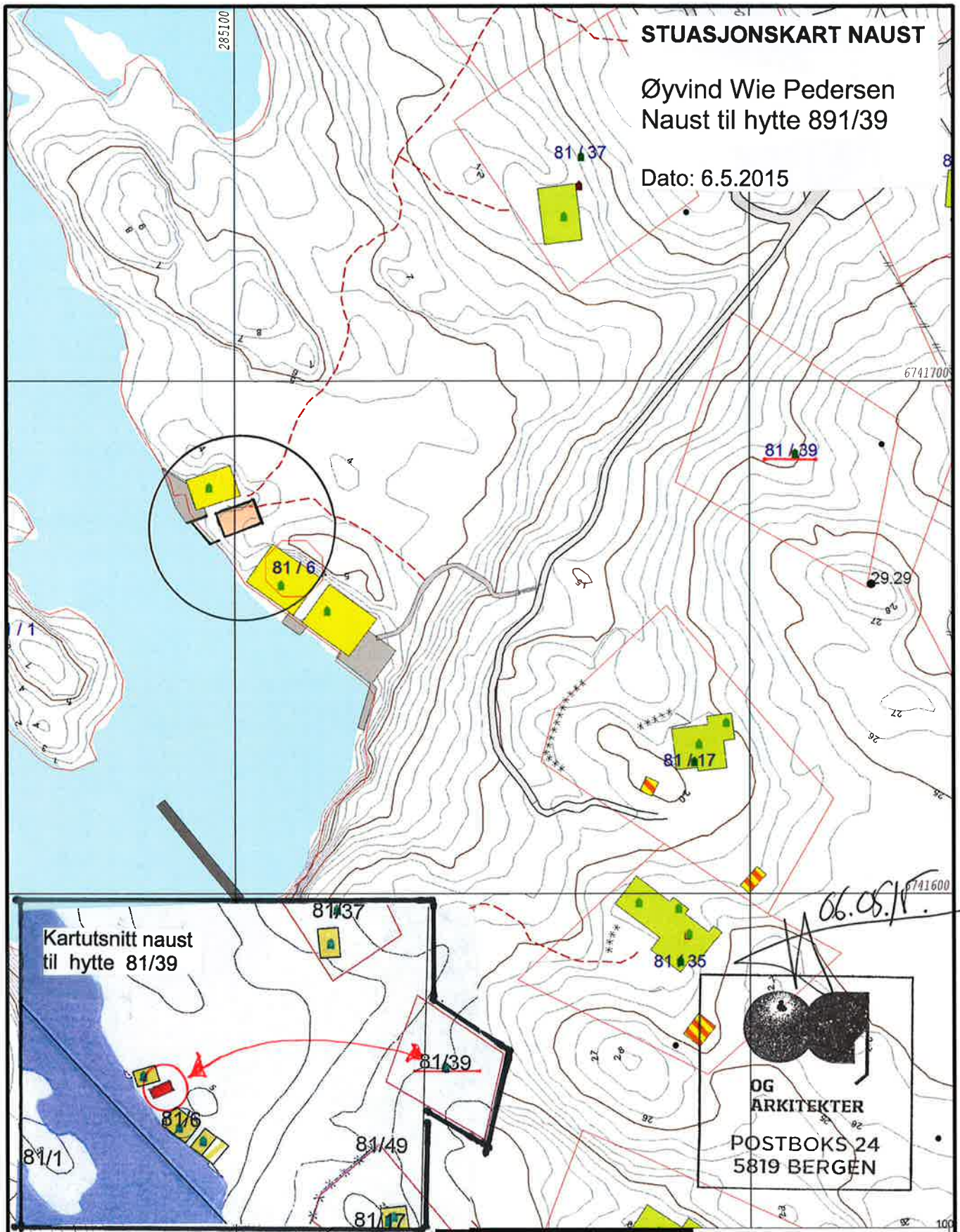

STUASJONSKART NAUST

Øyvind Wie Pedersen
Naust til hytte 891/39

Dato: 6.5.2015

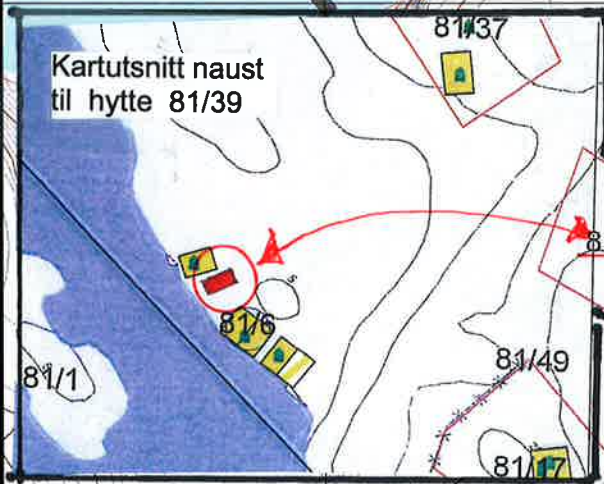

OG
ARKITEKTER
POSTBOKS 24
5819 BERGEN

- Målte Grenser
- Registrerte Grenser
- Udefinert grenser
- ↑ Terrengmålte grense
- ⊙ Konstruert grensepunkt
- Bolig
- Bustad m/leilighet
- Våningsbus
- Større buslader
- Hytte/feriehuis
- Garasje/uthus
- Industri/lager
- Andre bygg



Lindås kommune
Geodata avdeling
Naustparsell



Dato: 2015.05.06
Sign: liei

Gnr 81 bnr 49

Målestokk
1:1000

Beliggenhet og høyder må oppfattes som orienterende.

VEDLEGG E 1.1

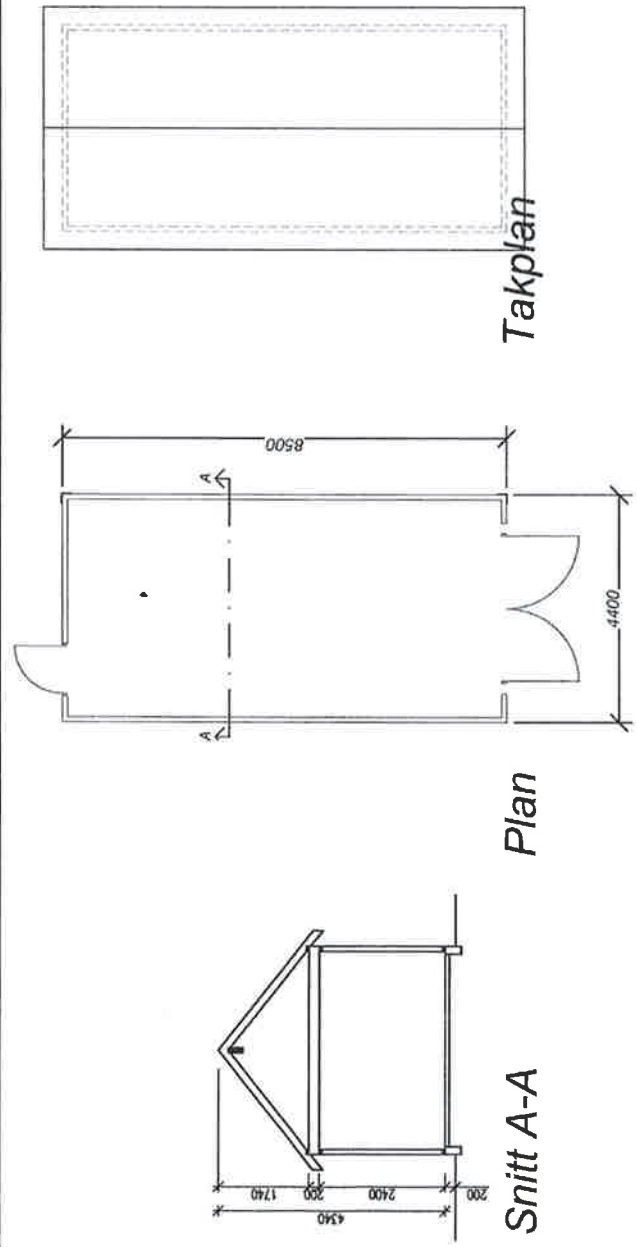

Takplan

Plan

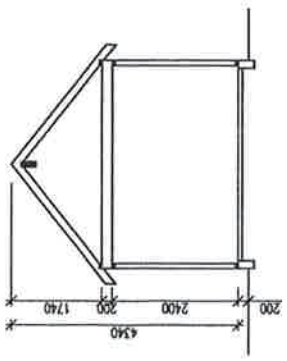

Snitt A-A

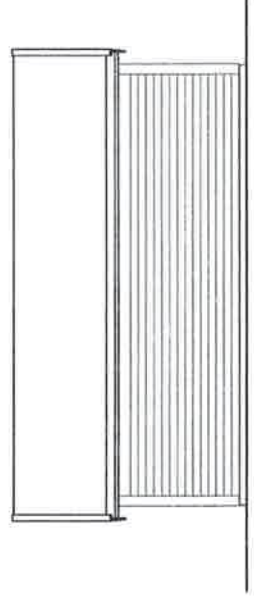

Sør-øst

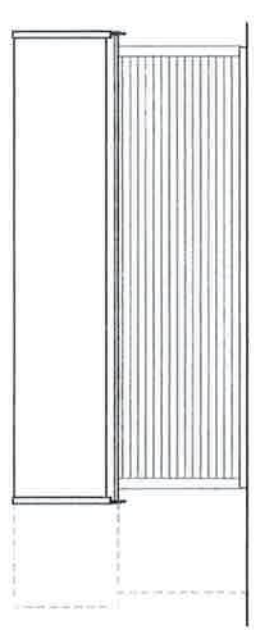

Nord-vest



Sør-vest

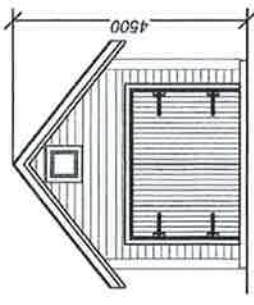

Nord-øst

Rev.	Dato	Beskrivelse	Tegn.	Kontr.



OIE ARKITEKTER

For: skinnad

Gnr./Bnr.: 81/39
 Tiltakshaver: Øyvind Vle Pedersen
 Prosjektnavn: Naust Risøy

Tegningsnavn: Plan/fasader/snitt

Målestokk	Opp.farm.	Prosj.nr.	Dato	Tegnet av	Kontr.
1:100	A3	15034	30-04-15	Jørg	
Filnavn		Tegningsnr.			Rev.
nest.pedersen.dwg		A1-1			

Hf: 55 30 06 00 Fax: 55 30 06 01 Epost:post@oiearkitekter.no Web: http://oiearkitekter.no

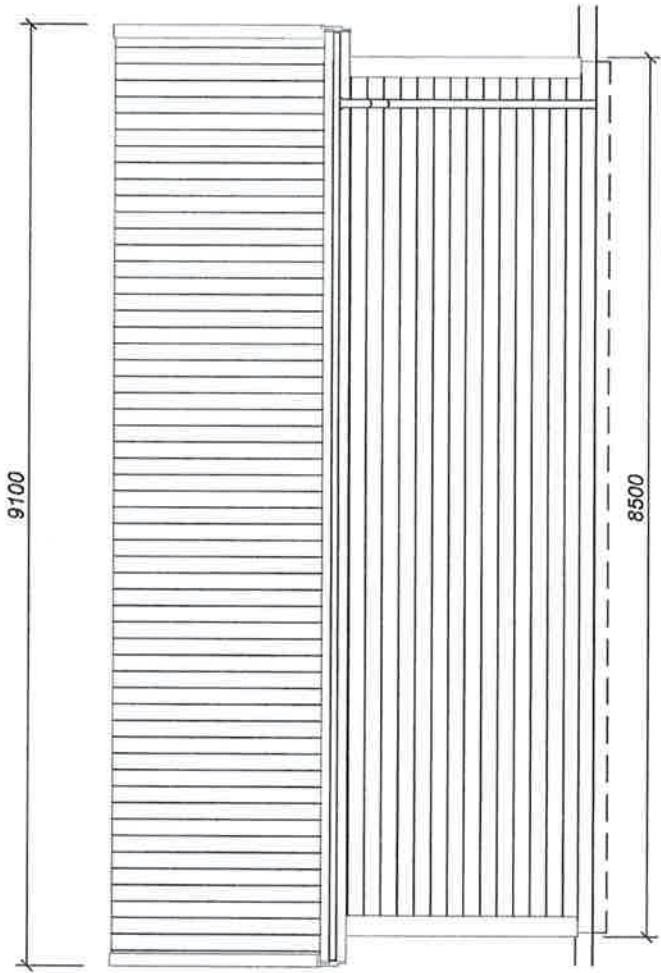

FASADE SIDE

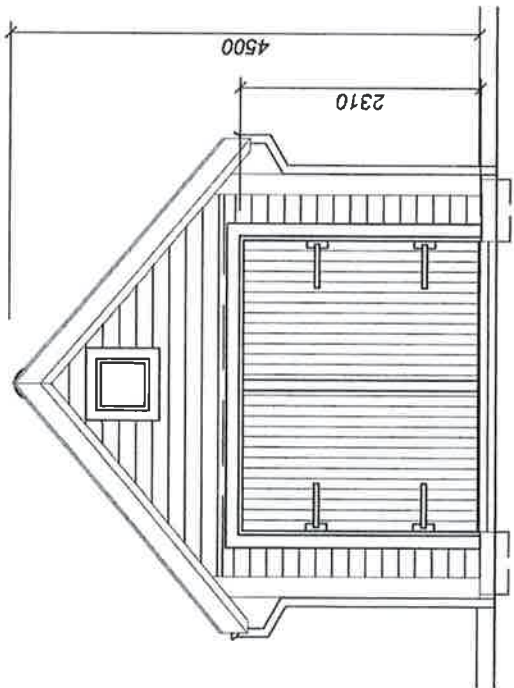

FRONT FASADE

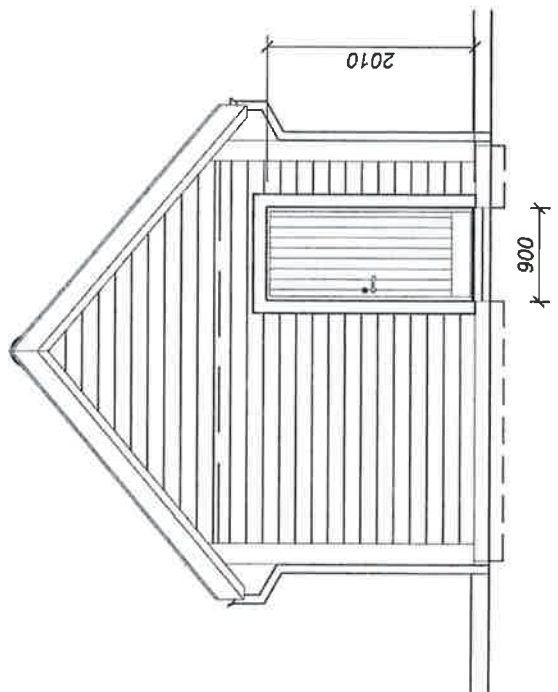

BAK FASADE

Rev.	Dato	Beskrivelse	Tegn.	Kontr.

Tegningsnavn
FASADE / SNITT

Målestokk
1:50

Oppform.
A3

Prosj.nr.
12047

Dato
30-04-15

Tegningsnr.
A2-21

Rev.
-

Gnr./Bnr.
81/39

Prosjektnavn
NAUST RISØY

Tillegshaver
Øyvind Vie Pedersen

OG
ARKITEKTER

TH: 55 30 06 00 Fax: 55 30 06 01 Epost: post@ogarkitekter.no Web: http://ogarkitekter.no

VEDLEGG F2.

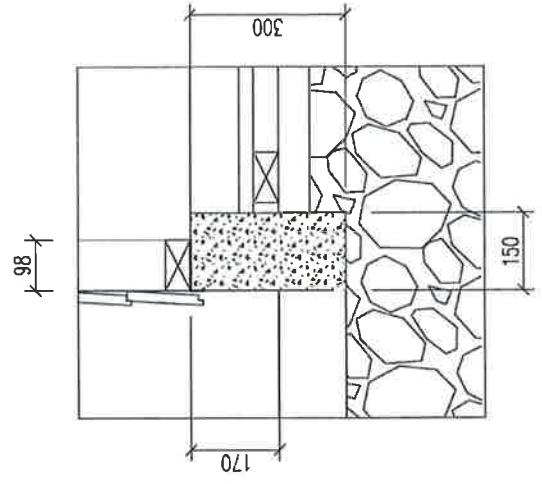
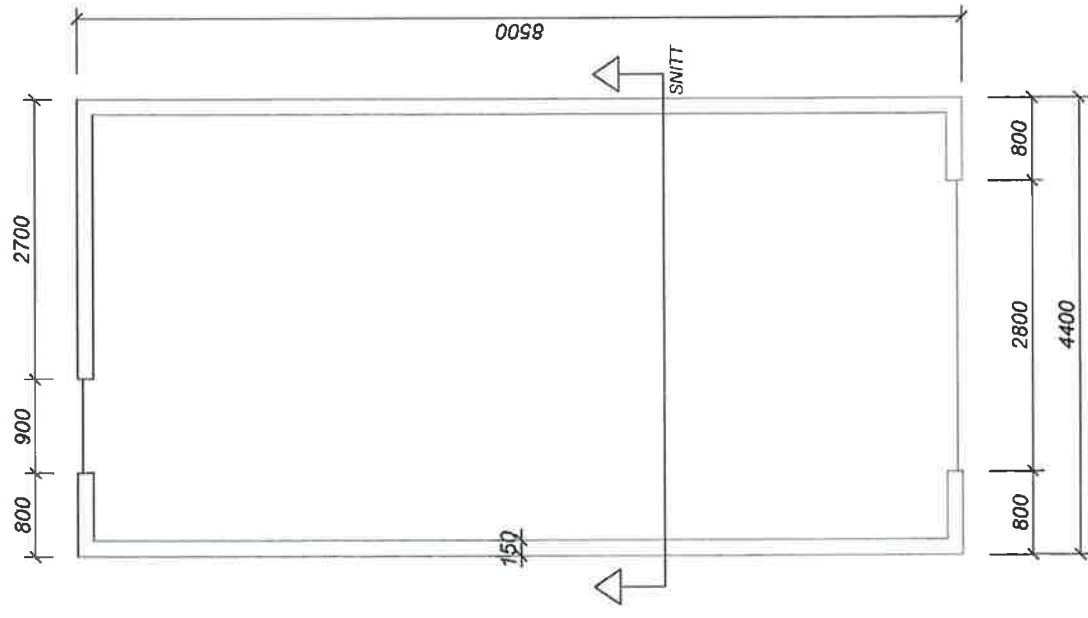

1:10 FUNDAMENT

1:50 FORSLAG TIL FUNDAMENT

Rev.	Date	Beskrivelse	Tegn	Kont.

Tegningsnavn
fundament / detalj

Målestokk	Org. form.	Prosj.nr.	Dato	Tegnet av	Kont.
1:50 / 1:10	A3	12047	30.04.15		
Filnavn	Tegningsnr.				
detaljer.dwg	A2-21				

Gnr./Bnr.
81/39

Prosjektnavn
NAUST RISØY

Tiltskriver
Øyvind Vie Pedersen

OG
ARKITEKTER

Rev. 55 30 06 00 Fax: 55 30 06 01 Epost: post@ogarkitekter.no Web: http://ogarkitekter.no

VEDLEGG F.1.1
Etter Reguleringsplan

LINDÅS KOMMUNE
15.3.77
81.1

STRANDPLAN for RISÖY

del av G.nr. 81 B.nr. log 2
Lindås kommune

BERGEN, JUNI-76
rev. feb. 77
Arbeidet TOR LUND
og ark. MÅNÅL, H. Wierberg
C. Sandstrøgt. 40
tlf. 2 32 77



M. 1:1000

TEGNFORKLARING:

- Grense for strandplanen
- Eiendomsgrense
- Terrangpunkt for hytte
- Bilveg til gardsbruk
- Bilveg til hytteområde
- Gangveg
- Parkeringsplass
- Sjøpelskur
- Naustrekke
- Flytebrygge
- Badeplass
- Ballplass

G. stk. Ørskt.



F. 1.1



Gjennomføringsplan

Eiendom/ byggested	Gnr. 81	Bnr. 39	Festnr.	Seksi.nr. <i>Narist</i>	Bygn.nr.	Kommune LINDÅS KOMMUNE
-----------------------	------------	------------	---------	----------------------------	----------	---------------------------

Adresse RISØY	Postnr. 5955	Poststed LINDÅS
------------------	-----------------	--------------------

Signatur, altså søker
S. Lundh

Alle fagområder i tiltaket	Beskrivelse av fagområde, ansvarsområde, tiltaksklasse (i hlv, prosjektering, utførelse og uavhengig kontroll)		Tiltaks-klasse	Foretakets navn og org.nr.	Kryss for planlagt samsvarserklæring / kontrollertklæring erstattes med dato når denne foreligger					Sett kryss når arbeidet innen ansvarsområdet er avsluttet		
	Beskrivelse hentet fra søknad om ansvarsrett	(1)			(2)	(3)	(4)	(5)	(6)		(7)	(8)
SØK	Anasvarlig søker		1	Arkitektkontoret Vaardal-Lunde AS, 936238742		X						
PRO	Arkitekturprosjektering		1	Arkitektkontoret Vaardal-Lunde AS, 936238742		X						
UTF	Byggplassering og kontrollmåling		1	Lindås kommune Geodata avd., 935084733					X			
UTF	Grunn, anleggstiltak og betongarbeider		1	Haugenmaskin AS, 953498685					X			
UTF	Tømmerar, snekker og betongarbeider		1	Abora prosjekt AS, 982753589					X			

de

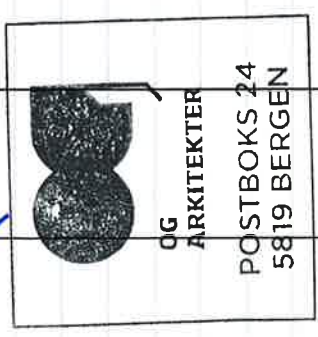

* Rust til Øvind Wie Pedersen.



Søknad om ansvarsrett

etter plan- og bygningsloven

Vedlegg nr. G- <u>L.</u>	Side 1 av 1
-----------------------------	----------------

Søknaden gjelder							
Eiendom/ byggested	Gnr.	Bnr.	Festenr.	Seksjonsnr.	Bygningsnr.	Bolignr.	Kommune
	81	39					LINDÅS KOMMUNE
	Adresse			Postnr.	Poststed		
	RISØY			5955	LINDÅS		

Foretak			
Foretak Og Arkitekter AS			Organisasjonsnr. 996052958
Adresse Postboks 24		Postnr. 5819	Poststed BERGEN
Kontaktperson Harald Vaardal-Lunde		Telefon	Mobiltelefon 93419623
E-post			

Ansvarsområde (skal overføres til gjennomføringsplan, med unntak av første og siste kolonne)						
Funksjon (PRO, SØK, UTF, kontroll)	Beskrivelse av ansvarsområdet	Tiltaks- klasse	Våre samsvarserklæringer vil foreligge ved: (sett X)			Kompetanse i tiltaket *)
			Søknad om ramme- tillatelse	Søknad om igangsettings- tillatelse/ ett-trinns søknad	Søknad om ferdigattest	
SØK	Ansvarlig søker	1		X		1
PRO	Arkitekturprosjektering	1		X		1

*) Her oppgis kompetanse som vil bli brukt i tiltaket for oppfyllelse av SAK10 §§ 10-2, 11-1 og 11-3

1. Universitet/høgskole høyere grad	3. Mesterbrev/fagskole	5. Annen kompetanse, se vedlegg:
2. Universitet/høgskole lavere grad	4. Fagbrev/svennebrev	

Vedlegg nr.
G- _____

Godkjenning av foretak	
Foreligger sentral godkjenning innenfor ansvarsområdene?	<input checked="" type="checkbox"/> Ja <input type="checkbox"/> Nei
Dekkes ansvarsområdet av sentral godkjenning	<input checked="" type="checkbox"/> Helt <input type="checkbox"/> Delvis <input type="checkbox"/> Nei
Hvis delvis, beskriv det som ikke dekkes (Er det behov for ytterligere plass, beskriv i eget vedlegg):	
Hvis nei eller delvis, legg ved "Vedlegg til søknad om ansvarsrett der foretaket ikke har sentral godkjenning".	
Vedlegg nr. G- _____	

Erklæringer og underskrifter	
Foretaket er kjent med reglene om straff og sanksjoner i pbl kap 32 og at det kan medføre reaksjoner dersom det gis uriktige opplysninger.	
<input checked="" type="checkbox"/> Ansvarlig prosjekterende erklærer at prosjekteringen skal være planlagt, gjennomført og kvalitetssikret i henhold til pbl <input checked="" type="checkbox"/> Ansvarlig utførende erklærer at arbeidet ikke skal starte før det foreligger kvalitetssikret produksjonsunderlag for respektive del av utførelsen <input checked="" type="checkbox"/> Vi forplikter oss å stille med kompetanse som angitt for ansvarsområdet	
Ansvarlig foretak	Ansvarlig søker for tiltaket
Foretak Og Arkitekter AS	Foretak Og Arkitekter AS
Dato	Dato
14.08.2015	14.08.2015
Underskrift	Underskrift
<i>[Handwritten Signature]</i>	<i>[Handwritten Signature]</i>
Gjentas med blokkbokstaver HARALD VAARDAL-LUNDE	Gjentas med blokkbokstaver HARALD VAARDAL-LUNDE





Søknad om ansvarsrett

etter plan- og bygningsloven

Søknaden gjelder						
Eiendom/ byggsted	Gnr.	Bnr.	Festenr.	Seksjonsnr.	Bygningnr.	Boignr.
	81 39				LINDÅS KOMMUNE	
Adresse				Postnr.	Poststed	
RISØY				5955	LINDÅS	

Foretak		
Foretak	Organisasjonsnr.	
Lindås kommune Geodata avd.	935084733	
Adresse	Postnr.	Poststed
Isdalstø	5914	ISDALSTØ
Kontaktperson	Telefon	Mobiltelefon
Einar Rydland	56375634	91366665
E-post einar.rydland@lindas.kommune.no		

Ansvarsområde							
Funksjon (SØK, PRO, UTF, kontroll)	Beskrivelse av ansvarsområdet	Tiltaks- klasse	Våre samsvarserklæringer/kontrollerklæringer vil foreligge ved: (sett X)				
			Søknad om ramme- tillatelse	Søknad om igangsettings- tillatelse/ ett-trinns søknad	Søknad om midlertidig brukstillatelse	Søknad om ferdigattest	
UTF	Byggplassering/kontroll	1		X			

Godkjenning av foretak	
Foreligger sentral godkjenning Innenfor ansvarsområdene?	Ja <input type="checkbox"/> Nei <input checked="" type="checkbox"/>
Dekkes ansvarsområdet av sentral godkjenning	Helt <input type="checkbox"/> Delvis <input type="checkbox"/> Nei <input type="checkbox"/>
Hvis delvis, beskriv det som ikke dekkes (Er det behov for ytterligere plass, beskriv i eget vedlegg):	
Hvis nei eller delvis, legg ved "Vedlegg til søknad om ansvarsrett der foretaket ikke har sentral godkjenning".	
Vedlegg nr. G-	
Vedlegg nr. G-	

Erklæringer og underskrifter	
Foretaket er kjent med reglene om straff og sanksjoner i pbl kap 32 og at det kan medføre reaksjoner dersom det gis uriktige opplysninger.	
<input type="checkbox"/>	Vi forplikter oss å stille med nødvendig kompetanse i tiltaket
<input type="checkbox"/>	Ansvarlig prosjekterende erklærer at prosjekteringen skal være planlagt, gjennomført og kvalitetssikret i henhold til pbl
<input checked="" type="checkbox"/>	Ansvarlig utførende erklærer at arbeidet ikke skal starte før det foreligger kvalitetssikret produksjonsunderlag for respektive del av utførelsen
<input checked="" type="checkbox"/>	Ansvarlig kontrollerende erklærer uavhengighet, jf. SAK10 § 14-1, og vil redegjøre for endringer som kan påvirke uavhengigheten
Ansvarlig foretak	Ansvarlig søker for tiltaket
Foretak	Foretak
Lindås kommune Geodata avd.	Og Arkitekter AS
Dato	Dato
14.09.2015	14.09.2015
Gjentas med blokkbokstaver	Gjentas med blokkbokstaver
EINAR RYDLAND	HARALD VAARDA -LUNDE

Kommunen sitt saksnr.	Vedlegg nr. G-
-----------------------	-------------------



**Vedlegg til søknad om ansvarsrett
der føretaket ikkje har sentral godkjenning**
etter plan- og bygningslova

Denne blanketten skal alltid leggjast ved søknad om ansvarsrett når føretaket ikkje har sentral godkjenning for heile eller delar av oppgåver del blir søkt om ansvarsrett for (ansvarsområde).

Føretak		
Namn på føretaket Lindås kommune Geodata avd.		Organisasjonsnr. 935084733
E-post for føretaket poslmottak@lindas.kommune.no	Telefon 56375000	Telefaks 56375000
Hjemmeside http://www.lindas.kommune.no/		

Tiltaket gjeld							
Eiendom/ byggjestad	Gnr.	Bnr.	Festnr.	Seksjonsnr.	Bygningsnr.	Bustadnr.	Kommune
	81	39					LINDÅS
	Adresse RISØY				Postnr. 5955	Poststad Lindås	

Organisasjonsplan

Føretaket må dokumentere ein plan som viser føretaket sin organisasjonsstruktur, under dette overordna ansvars- og myndighetsfordeling, ressursar og kvalifikasjonar med omsyn til utdanning og praksis i føretaket.

a) Føretaket har plan som syner organisasjonsstruktur, under dette ansvars- og myndighetsfordeling.

b) Føretaket har følgjande ressursar og kvalifikasjonar med omsyn til utdanning og praksis, jf. tabellen under.

Utdanningsnivå	Talet på personar innan dei enkelte kategoriane		
	0-3 års arbeidspraksis	4-7 års arbeidspraksis	≥ 8 års arbeidspraksis
Universitet/høgskule høgare grad			
Universitet/høgskule lågare grad			4
Møsterbrev/lagskule			
Fagbrev/sveinebrev			
Annan relevant kompetanse			

Ved auka relevant utdanning, eller særskilte kvalifiserande praksis, kan krava til praksislengd redusert. Tilsvarende kan krava til utdanning redusert ved særskilte kvalifiserande praksis eller ved lengre praksis enn del som er kravd elles.

Beskriv særleg relevant utdanning eller særleg kvalifiserande praksis

Utdanning innan oppmåling og matrikkelføring.
Einar Rydland
Sverre Solberg
Liv Berit Ones
Tommy Veland

Styringssystem			
Føretaket nyttar styringssystem som er utvikla av		Namn på leverandør	
<input checked="" type="checkbox"/> Føretaket sjølv		<input type="checkbox"/> Ekstern leverandør	
Er styringssystemet tilpassa organisasjonen?			
<input checked="" type="checkbox"/> Ja <input type="checkbox"/> Nei			
Revisjon av føretaket sitt styringssystem ved			
<input checked="" type="checkbox"/> Intern revisjon		<input type="checkbox"/> Ekstern revisjon	
Dato sist revidert	Revidert av	Dato sist revidert	Namn på revisjonsfirma
Revisjonserklæring			Vedlegg nr. G-
Systemkrav			
Føretaket sitt styringssystem tek vare på plan- og bygningslova sine krav, under dette			
<input checked="" type="checkbox"/> Organisasjonsplan, jf. byggesaksforskrifta §1-2 første ledd, bokstav e			
<input checked="" type="checkbox"/> Styring av andre føretak og personar som føretaket knyter til seg			
<input checked="" type="checkbox"/> Korleis føretaket tek vare på dei pliktene og oppgåvene som følgjer av føretaket sitt ansvar og funksjon, jf. byggesaksforskrifta kap. 12			
<input checked="" type="checkbox"/> Korleis føretaket identifiserer, tek vare på, under dette verifiserer og dokumenterer oppfylting av relevante krav gitt i eller med heimel i plan- og bygningslova som gjeld for føretaket sitt godkjenningssområde jf. byggesaksforskrifta § 1-2 bokstav c, og med lokal godkjenning ansvarsområde, for å sikre at alle relevante krav og vilkår blir oppfylte i tiltaket			
<input checked="" type="checkbox"/> Rutinar for å sikre at føretaket har nødvendige og oppdaterte kunnskapar om krav gitt i eller med heimel i plan- og bygningslova som er relevante for føretaket sitt godkjenningssområde			
<input checked="" type="checkbox"/> Rutinar for å identifisere, behandle og lukke avvik, under dette hindre gjentakning av avvik, frå krav gitt i eller med heimel i plan- og bygningslova			
<input checked="" type="checkbox"/> Rutinar for korleis føretaket tek vare på registrering, versjonshandtering, vidareformidling og oppbevaring av dokumentasjon som viser at krav gitt i eller med heimel i plan- og bygningslova, er oppfylte			
<input checked="" type="checkbox"/> Rutinar for å sikre jamleg gjennomgang og oppdatering av systemet			

Tidlegare godkjende ansvarsrettar utan sentral godkjenning		
Har det tidlegare vore sendt inn dokumentasjon om føretaket til kommunen? <input checked="" type="checkbox"/> Ja <input type="checkbox"/> Nei		Kommunen sitt saksnr.
Dersom ja, oppgi kommunen sitt saksnr.		

Sentralt godkjent føretak
Ligg det føre sentral godkjenning innanfor anna ansvarsområde? <input type="checkbox"/> Ja <input checked="" type="checkbox"/> Nei

Vedlegg		
Tekst	Gruppe	Vedl.nr. frå-til
Referanseprosjekt	G	--
Revisjonserklæring	G	--
Plassering og kontrollmåling av nybygg		--
		--
		--
		--
		--
		--
		--
		--
		--
		--
		--
		--
		--
		--
		--
		--
		--

Erklæring og underskrift	
Føretaket er kjent med reglane om straff og sanksjonar i pbl kap 32 og at det kan medføre reaksjonar dersom det er gitt urette opplysningar.	
Namn på føretaket	Underskrift
Lindås kommune	<i>Tommy Veland</i>
Stad	Gjenta med blokkbokstaver
Knarvik	TOMMY VELAND
Dato	Lindås kommune
15.10.15	

Vedlegg nr.

G-

3.

Side

1 av 1



Søknad om ansvarsrett

etter plan- og bygningsloven

Søknaden gjelder							
Eiendom/ byggsted	Gnr.	Bnr.	Festenr.	Seksjonsnr.	Bygningsnr.	Bolignr.	Kommune
	81	39					LINDÅS KOMMUNE
	Adresse				Postnr.	Poststed	
	RISØY				5955	LINDÅS	

Foretak			
Foretak			Organisasjonsnr.
Odd Haugen Maskinstasjon AS			953498685
Adresse		Postnr.	Poststed
Austrheim		5943	AUSTRHEIM
Kontaktperson		Telefon	Mobiltelefon
Odd Haugen			90848298
E-post			
odd-haugen@2i.net odd.haugen.maskinstasjon@gmail.com			

Ansvarsområde						
Funksjon (SØK, PRO, UTF, kontroll)	Beskrivelse av ansvarsområdet	Tiltaks- klasse	Våre samsvarserklæringer/kontrollerklæringer vil foreligge ved: (sett X)			
			Søknad om ramme- tillatelse	Søknad om igangsettings- tillatelse/ ett-trinns søknad	Søknad om midlertidig brukstillatelse	Søknad om ferdigattest
UTF	Grunn og betongarbeider	1		X		

Godkjenning av foretak	
Foreligger sentral godkjenning innenfor ansvarsområdene?	<input checked="" type="checkbox"/> Ja <input type="checkbox"/> Nei
Dekkes ansvarsområdet av sentral godkjenning	<input checked="" type="checkbox"/> Helt <input type="checkbox"/> Delvis <input type="checkbox"/> Nei
Hvis delvis, beskriv det som ikke dekkes (Er det behov for ytterligere plass, beskriv i eget vedlegg):	
	Vedlegg nr. G-
Hvis nei eller delvis, legg ved "Vedlegg til søknad om ansvarsrett der foretaket ikke har sentral godkjenning".	
	Vedlegg nr. G-

Erklæringer og underskrifter	
Foretaket er kjent med reglene om straff og sanksjoner i pbl kap 32 og at det kan medføre reaksjoner dersom det gis uriktige opplysninger.	
<input type="checkbox"/>	Vi forplikter oss å stille med nødvendig kompetanse i tiltaket
<input checked="" type="checkbox"/>	Ansvarlig prosjekterende erklærer at prosjekteringen skal være planlagt, gjennomført og kvalitetssikret i henhold til pbl
<input checked="" type="checkbox"/>	Ansvarlig utførende erklærer at arbeidet ikke skal starte før det foreligger kvalitetssikret produksjonsunderlag for respektive del av utførelsen
<input checked="" type="checkbox"/>	Ansvarlig kontrollerende erklærer uavhengighet, jf. SAK10 § 14-1, og vil redegjøre for endringer som kan påvirke uavhengigheten
Ansvarlig foretak	Ansvarlig søker for tiltaket
Foretak	Foretak
Odd Haugen Maskinstasjon AS	Og Arkitekter AS
Dato	Underskrift
14.09.2015	
Gjentas med blokkbokstaver	Gjentas med blokkbokstaver
ODD HAUGEN	HARALD VAARDAL-LUNDE

V

Vedlegg nr. G- 4.	Side 1 av 1
----------------------	----------------



Søknad om ansvarsrett etter plan- og bygningsloven

Søknaden gjelder							
Eiendom/ byggested	Gnr.	Bnr.	Festnr.	Seksjonsnr.	Bygningsnr.	Bolignr.	Kommune
	81	39					LINDÅS KOMMUNE
	Adresse				Postnr.	Poststed	
	RISØY				5955	LINDÅS	

Foretak			
Foretak			Organisasjonsnr.
Abora prosjekt AS			982753589
Adresse		Postnr.	Poststed
Amatveidlie 3		5262	ARNATVEIT
Kontaktperson		Telefon	
Svein-Erik Akselberg		98266856	
E-post			
svcin@abora.no			

Ansvarsområde							
Funksjon (SØK, PRO, UTF, kontroll)	Beskrivelse av ansvarsområdet	Tiltaks- klasse	Våre samsvarerklæringer/kontrollererklæringer vil foreligge ved: (sett X)				
			Søknad om ramme- tillatelse	Søknad om igangsettings- tillatelse/ ett-trinns søknad	Søknad om midlertidig brukstillatelse	Søknad om ferdigattest	
UTF	Tømmerarbeider og montering av treverk			X			

Godkjenning av foretak	
Foreligger sentral godkjenning innenfor ansvarsområdene?	<input checked="" type="checkbox"/> Ja <input type="checkbox"/> Nei
Dekkes ansvarsområdet av sentral godkjenning	<input checked="" type="checkbox"/> Helt <input type="checkbox"/> Delvis <input type="checkbox"/> Nei
Hvis delvis, beskriv det som ikke dekkes (Er det behov for ytterligere plass, beskriv i eget vedlegg):	
	Vedlegg nr. G-
Hvis nei eller delvis, legg ved "Vedlegg til søknad om ansvarsrett der foretaket ikke har sentral godkjenning".	
	Vedlegg nr. G-

Erklæringer og underskrifter	
Foretaket er kjent med reglene om straff og sanksjoner i pbl kap 32 og at det kan medføre reaksjoner dersom det gis uriktige opplysninger.	
<input type="checkbox"/>	Vi forplikter oss å stille med nødvendig kompetanse i tiltaket
<input type="checkbox"/>	Ansvarlig prosjekterende erklærer at prosjekteringen skal være planlagt, gjennomført og kvalitetssikret i henhold til pbl
<input checked="" type="checkbox"/>	Ansvarlig utførende erklærer at arbeidet ikke skal starte før det foreligger kvalitetssikret produksjonsunderlag for respektive del av utførelsen
<input checked="" type="checkbox"/>	Ansvarlig kontrollerende erklærer uavhengighet, jf. SAK 10 § 14-1, og vil redegjøre for endringer som kan påvirke uavhengigheten
Ansvarlig foretak	Ansvarlig søker for tiltaket
Foretak	Foretak
Abora prosjekt AS	Og Arkitekter AS
Dato	Dato
14.09.2015	14.09.2015
Gjentas med blokkbokstaver	Gjentas med blokkbokstaver
SYEIN-ERIK AKSELBERG	HARALD VAARDAL LUNDE



ABORA PROSJEKT AS
v/Svein Erik Akselberg
Arnatveitlia 3
NO 5262 ARNATVEIT

Tlf: 22 47 56 00
www.dibk.no

Postadresse:
Postboks 87A2 Youngstorget,
0078 Oslo

Besøksadresse:
Mariboes gate 13, Oslo
Hunnsvegen 5, Gjøvik

Org. nr.: 974760223

Ref. : 2013/4416 JS
Deres ref. : Svein Erik Akselberg
Dato : 30.05.2013

SVAR PÅ SØKNAD OM SENTRAL GODKJENNING AV FORETAK FOR ANSVARSRETT - ABORA PROSJEKT AS, ORG.NR. 982753589

Direktoratet for byggkvalitet meddeler herved at søknad om sentral godkjenning for ansvarsrett er ferdigbehandlet.

Vedtak

Søknaden er vurdert etter kravene som følger av plan- og bygningsloven og forskrift om byggesak (byggesaksforskriften).

Følgende godkjenningsområder er innvilget

- Søker for Våtromsarbeid i tiltaksklasse 1
- Prosjektering av Våtromsarbeid i tiltaksklasse 1
- Utførelse av Overordnet ansvar for utførelse (bygning, anlegg eller konstruksjon, tekniske installasjoner) i tiltaksklasse 2
- Utførelse av Tømmerarbeid og montering av trekonstruksjoner i tiltaksklasse 2
- Utførelse av Arbeid på bevaringsverdige byggverk i tiltaksklasse 2
- Utførelse av Våtromsarbeid i tiltaksklasse 1

Følgende godkjenningsområder er ikke innvilget

- Utførelse av Montering av glasskonstruksjoner og fasadekledning i tiltaksklasse 2
Foretaket gis avslag for dette godkjenningsområdet. Referanseprosjektene definerer/dekker ikke i tilstrekkelig grad det omsøkte godkjenningsområdet, jf. veiledning til Byggesaksforskriften § 13-5 tredje ledd bokstav h. Foretaket har dermed ikke tilstrekkelig dokumentert nødvendige og relevante faglige kvalifikasjoner for det omsøkte godkjenningsområdet, jf. byggesaksforskriften §§ 11-1 og 11-2. Det opplyses at utførelse av tømmerarbeid og montering av trekonstruksjoner omfatter, jf. veiledning til byggesaksforskriften § 13-5 tredje ledd bokstav e, alle tilhørende betong-, mur- og taktekkingsarbeider, samt montering av produkter og bygningselementer.
- Utførelse av Taktekkingsarbeid i tiltaksklasse 2
Avslagstekst lik som ovenfor.

Det bes om at Innvilgede områder kontrolleres opp mot omsøkte godkjenningsområder.

Varighet

Godkjenningen er gyldig i perioden 30.05.2013 til 30.05.2016.

Godkjenningen er gyldig fra vedtaksdato. For å inneha sentral godkjenning for ansvarsrett skal det betales et gebyr, for tiden kr 1900 pr kalenderår. Faktura vil bli tilsendt innen 2 måneder. Det gjøres oppmerksom på at sentral godkjenning for ansvarsrett skal trekkes tilbake ved alvorlige eller gjentatte overtredelser av bestemmelser gitt i eller i medhold av plan- og bygningsloven.

Fullmakt

Vedr: Byggemelding/søknader vedr. naust, Risøy.
Tiltakshaver: Øyvind Wie Pedersen

Jeg Øyvind Wie Pedersen gir her fullmakt til siv. ark. Harald Vaardal-Lunde / Og Arkitekter AS til undertegne dokumenter i forbindelse med byggesøknad for nytt naust på Risøy.

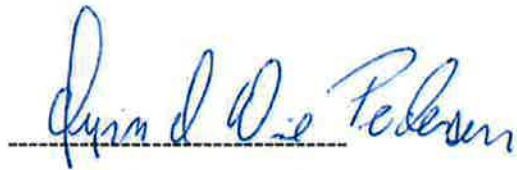

Øyvind Wie Pedersen
Bergen 28.09.15
Mobil: 95849553

