

E2,

Fasade 4

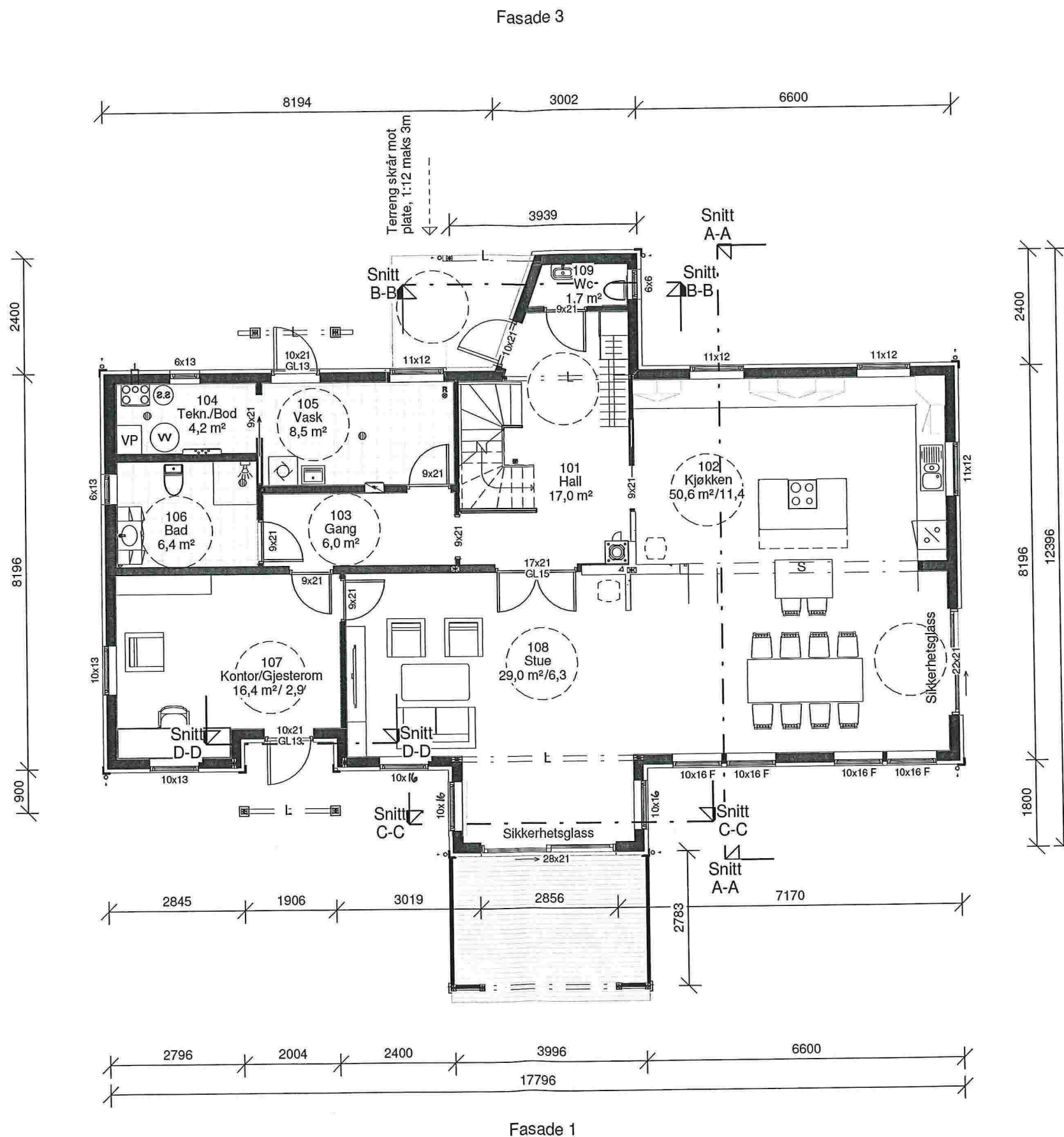

Fasade 2

**ANMERKNINGER:**

Risikoklasse: 4 / Brannklasse: 1  
iht. TEK §11-2 og TEK §11-3

**BYGNINGENS ENERGIYTTELSE**  
Beregning iht energiltaksmodell.

Uvendige mål = utv bindingsverk

Arealer i de enkelte rom er oppgitt som faktisk romareal.

Ved skrå himling kan deler av gulv areal ha lavere takhøyde enn 2,4m.

Innredning og sanitærutstyr kun inkludert hvis angitt i kontrakt.

**SYMBOLFORKLARING:**

- ↑ Plassering takrennedløp
- ⊗ Romningsvei

Revisjoner			
REV	DATO	REVISJON	Sign.
A	23.05.13	Div. endringer	TT
B	27.03.14	Div endringer vindu	OH

**Kålås & Sønn Byggevarehandel AS**

TILTAKSHAVER: Turid Stusdal og André Corneliussen

BYGGEPLASS: Kvamme, 5993 Ostereidet

KOMMUNE: Lindås G.nr/B.nr: 245/29

**tegra**  
arkitekt- og ingeniørtjenester  
Postboks 327 - 2381 BRUMUNDDAL  
Tlf.: 62 34 95 00 Telefaks: 62 34 95 01  
E-mail: postmaster@tegra.no

PROSJEKT: **8212 MH Nestun**

TEGN, INNHOLD: **1. Etasje**

ARKITEKT: DATO: 13.05.13 TEGN: TT

TILTAKSART: Enebolig MÅL: 1 : 100

FASE: **1:100-tegning**

PROSJEKT NR: **8212 - 02** REV.: B

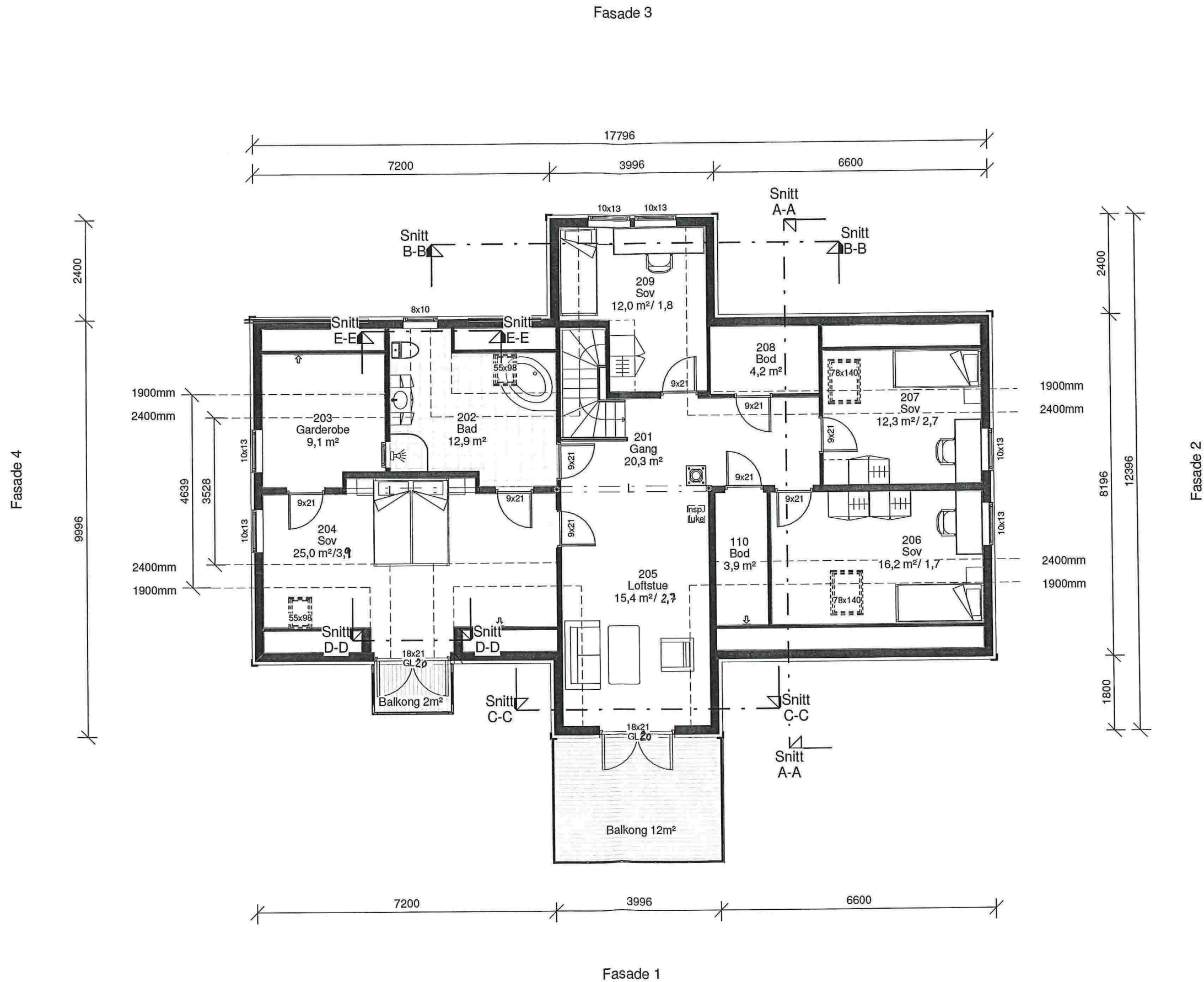

**ANMERKNINGER:**

Risikoklasse: 4 / Brannklasse: 1  
Inht. TEK §11-2 og TEK §11-3

**BYGNINGENS ENERGIYTTELSE**  
Beregning iht energiløstakmodell.

Utvendige mål = utv bindingsverk

Arealer i de enkelte rom er oppgitt som faktisk romareal.

Ved skrå himling kan deler av gulv areal ha lavere takhøyde enn 2,4m.

Innredning og sanitærutstyr kun inkludert hvis angitt i kontrakt.

**SYMBOLFORKLARING;**

- ↑ Plassering takrennedløp
- ⊗ Romningsvei

Revisjoner			
REV	DATO	REVISJON	Sign.
A	23.05.13	Div. endringer	TT
B	27.03.14	Endret bystøttingshøide balkongdører	OH

**Kålås & Sønn Byggevarehandel AS**

**TILTAKSHAVER:** Turid Stusdal og André Corneliusen

**BYGGEPLASS:** Kvamme, 5993 Ostereidet

**KOMMUNE:** Lindås G.nr/B.nr: 245/29

**tegra**  
arkitekt- og ingeniørtjenester  
Postboks 327 - 2381 BRUMUNDDAL  
Til.: 62 34 95 00 Telefaks: 62 34 95 01  
E-mail: postmaster@tegra.no

**PROSJEKT:** 8212 MH Nestun

**TEGN, INNHOLD:** 2. Etasje

**ARKITEKT:** DATO: 13.05.13 TEGN: TT

**TILTAKSART:** Enebolig

**MÅL:** 1 : 100

**FASE:** 1:100-tegning

**PROSJEKT NR:** 8212 - 03 **REV.:** B





Fasade 1  
1 : 100



Fasade 3  
1 : 100

**ANMERKNINGER:**

- Mål refereres til utside bindingsverk

SYMBOLFORKLARING;

⊕ Kotehøyde

↙ Høyder

--- Eksisterende terreng

Planert terreng

Revisjoner			
REV	DATO	REVISJON	Sign
A	23.05.13	Div. endringer	TT
B	27.05.13	Endrer omramming og takutstikk	TT
C	31.01.14	Vindu Stov	OH
D	17.02.14	Brystning balk. dører i asker	OH
E	21.03.14	Vindu Vaskerem	OH

TILTAKSHAVER: Turid Stusdal og André Corneliusen

BYGGEPLASS: Kvamme, 5993 Ostereidet

KOMMUNE: Lindås G.nr/B.nr: 245/29

Kålås & Sønn Byggevarehandel AS

arkitekt- og ingeniørtjenester

Postboks 327 - 2381 BRUMUNDDAL  
Tlf.: 62 34 95 00 Telefaks: 62 34 95 01  
E-mail: postmaster@tegra.no

**tegra**

PROSJEKT:	<b>8212 MH Nestun</b>		TILTAKSART:	Enebolig	MÅL:	1 : 100
TEGN, INNHOLD:	Fasade 1 og 2		FASE:	1:100-tegning		
ARKITEKT:	DATO:	TEGN:	PROSJEKT NR:	REV.:		
	13.05.13	TT	8212 - 04	E		



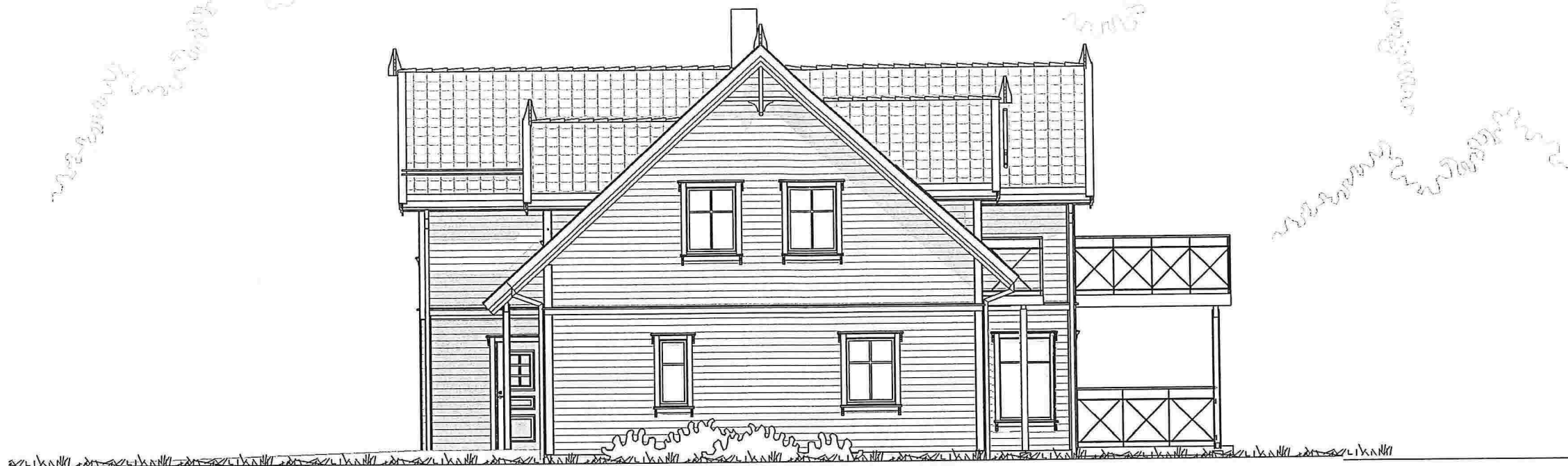

Fasade 2  
1 : 100



Fasade 4  
1 : 100

**ANMERKNINGER:**

- Mål refereres til utside bindingsverk

SYMBOLFORKLARING;

⊕ Kotehøyde

↙ ? Høyder

--- Eksisterende terreng

Planert terreng

Revisjoner			
REV	DATO	REVISJON	Sign
A	23.05.13	Div. endringer	TT
B	27.05.13	Endrer omramming og takutstikk	TT
C	31.01.14	Vindu Støve	

Kålås & Sønn Byggevarehandel AS

TILTAKSHAVER: Turid Stusdal og André Corneliussen  
 BYGGEPLASS: Kvamme, 5993 Ostereidet  
 KOMMUNE: Lindås G.nr/B.nr: 245/29

**tegra**  
 arkitekt- og ingeniørtjenester  
 Postboks 327 - 2381 BRUMUNDAL  
 Tlf.: 62 34 95 00 Telefaks: 62 34 95 01  
 E-mail: postmaster@tegra.no

PROSJEKT: <b>8212 MH Nestun</b>	TILTAKSART: Enebolig	MÅL: 1 : 100
TEGN, INNHOLD: Fasade 3 og 4	FASE: 1:100-tegning	
ARKITEKT:	DATO: 13.05.13	TEGN: TT
PROSJEKT NR: <b>8212 - 05</b>	REV.: <b>C</b>	



Brystningshøgde endres fra 0,7m til 0,1m

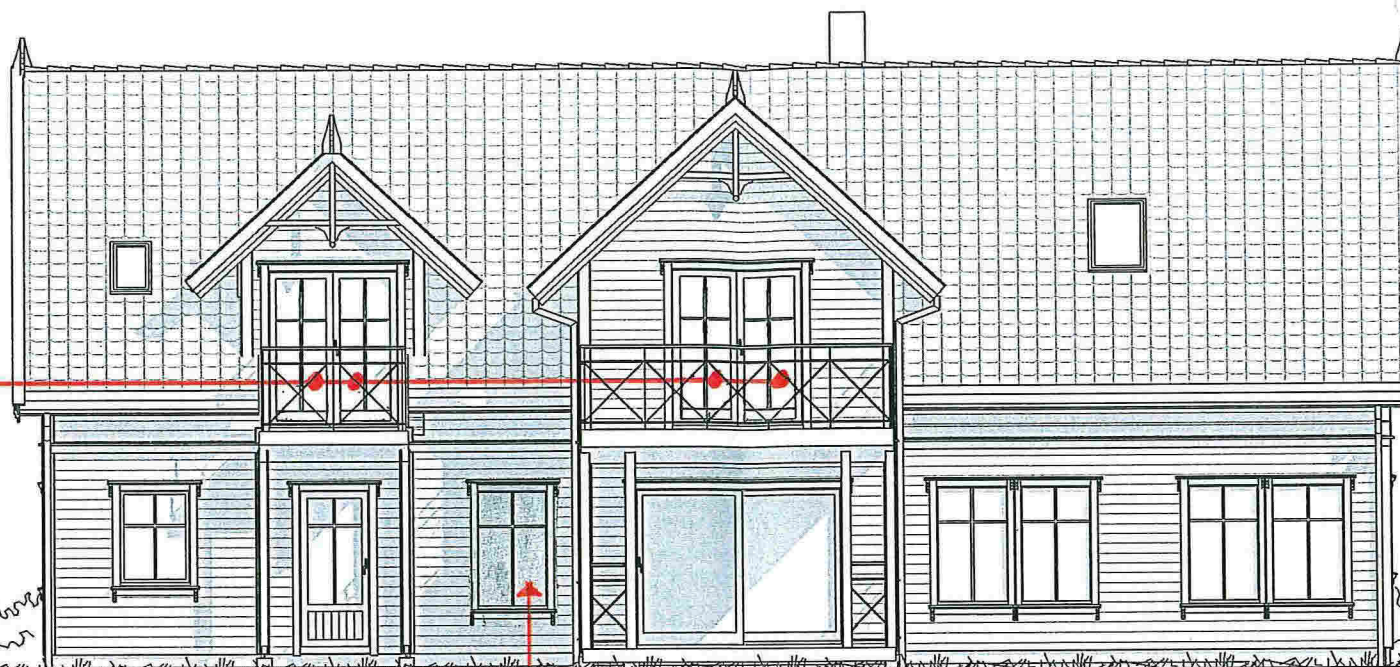

Fasade 1  
1 : 100

Endres fra 10x13 til 10x16

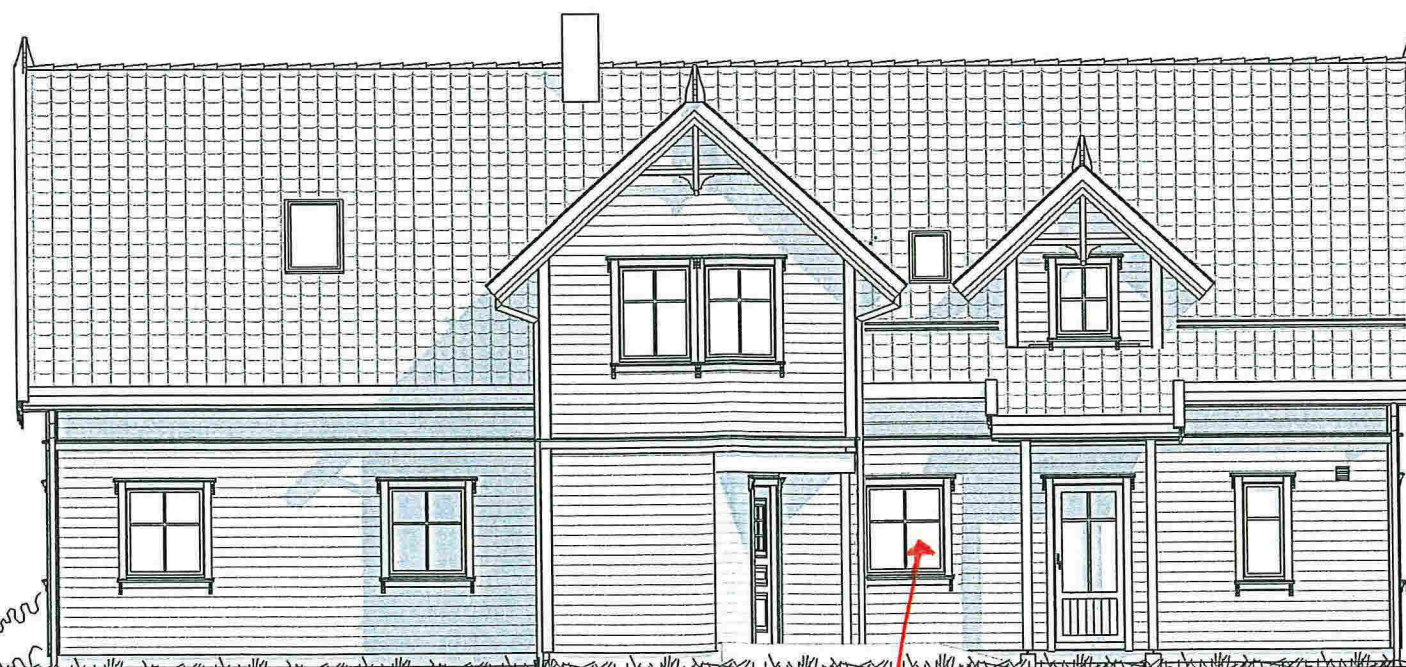

Fasade 3  
1 : 100

Ekstra vindu 11x12

**ANMERKNINGER:**

- Mål refereres til utside bindingsverk

SYMBOLFORKLARING;

⊕ Kotehøyde

↖ ? Høyder

--- Eksisterende terreng

— Planert terreng

Revisjoner			
REV	DATO	REVISJON	Sign
A	23.05.13	Div. endringer	TT
B	27.05.13	Endrer omramming og takutstikk	TT
C	31.01.14	Vindu Stove	OH
D	17.02.14	Brystning balk, dører i asker	OH
E	21.03.14	Vindu Vaskerom	OH

Kålås & Sønn Byggevarehandel AS

TILTAKSHAVER: Turid Stusdal og André Corneliussen

BYGGEPLASS: Kvamme, 5993 Ostereidet

KOMMUNE: Lindås

G.nr/B.nr: 245/29

**tegra**

arkitekt- og ingeniørtjenester  
Postboks 327 - 2381 BRUMUNDDAL  
Til.: 62 34 95 00 Telefaks: 62 34 95 01  
E-mail: postmaster@tegra.no

PROSJEKT: **8212 MH Nestun**

TEGN, INNHOLD: Fasade 1 og 2

ARKITEKT:

DATO: 13.05.13

TEGN: TT

TILTAKSART: Enebolig

MÅL: 1 : 100

FASE: 1:100-tegning

PROSJEKT NR: 8212 - 04

REV.: E





Fasade 2  
1 : 100

Ekstra vindu 10x16



Endres fra 10x13 til 10x16

Fasade 4  
1 : 100

**ANMERKNINGER:**

- Mål refereres til utside bindingsverk

SYMBOLFORKLARING:

⊕ Kotehøyde

↕ Høyder

--- Eksisterende terreng

Planert terreng

Revisjoner			
REV	DATO	REVISJON	Sign.
A	23.05.13	Div. endringer	TT
B	27.05.13	Endrer omramming og takutstikk	TT
C	31.01.14	Vindu Støve	

Kålås & Sønn Byggevarehandel AS

TILTAKSHAVER: Turid Stusdal og André Corneliussen

BYGGEPLASS: Kvamme, 5993 Ostereidet

KOMMUNE: Lindås

G.nr/B.nr: 245/29

**tegra**

arkitekt- og ingeniørtjenester  
Postboks 327 - 2381 BRUMUNDDAL  
Tlf.: 62 34 95 00 Telefaks: 62 34 95 01  
E-mail: postmaster@tegra.no

PROSJEKT: **8212 MH Nestun**

TEGN, INNHOLD: Fasade 3 og 4

ARKITEKT:

DATO: 13.05.13

TEGN: TT

TILTAKSART: Enebolig

MÅL: 1 : 100

FASE: 1:100-tegning

PROSJEKT NR: 8212 - 05

REV.: C