

13/17-2015

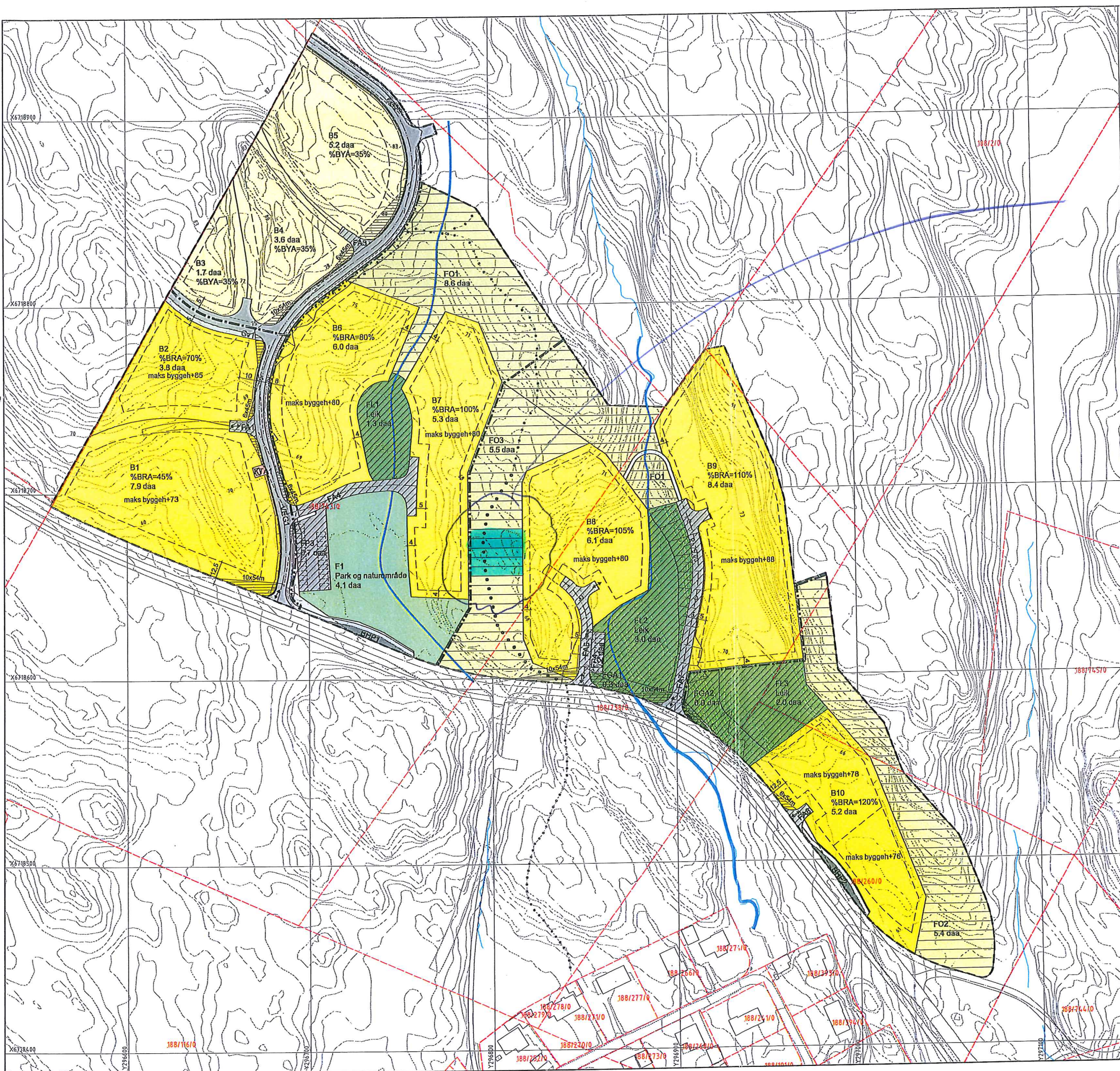

Området kan brukes til lagring av materiell o.l.

Området tilbaketross etter innflytting

Området sikres med bygge gjerde

TEIKNFORKLARING

PLAN- OG BYGNINGSLOVA (PBL) § 25 REGULERINGSFØREMLA

SOSI ver. 3.4

<p>BYGGEOMRÅDE (1202) PBL §25, 1. ledd nr. 1)</p> <ul style="list-style-type: none"> Bustader (111) Bustader (112) <p>OFFENTLEG TRAFIKKOMRÅDE (1207) PBL §25, 1. ledd nr. 3)</p> <ul style="list-style-type: none"> Køyevveg (110) Anna trafikkareal (119) Fortau/gangveg (122) Bussstoppeplass (142) <p>RIOMRÅDE (1203) PBL §25, 1. ledd nr. 4)</p> <ul style="list-style-type: none"> Park og naturområde (410) <p>FAREOMRÅDE (1209) PBL §25, 1. ledd nr. 5)</p> <ul style="list-style-type: none"> Transformator/nettstasjon (510) <p>SPELLOMRÅDE (1203) PBL §25, 1. ledd nr. 6)</p> <ul style="list-style-type: none"> Fritidsområde (på land) (1202/613) Traflo (KTA) (621) Fritidsområde ved veg (1202/640) <p>FELLESOMRÅDE (1203) PBL §25, 1. ledd nr. 7)</p> <ul style="list-style-type: none"> Felles avkjørsel/køyevveg (710) Felles gangveg (720) Felles parkeringsplass (730) Felles leik (750) Felles grønt (760) Felles post og buss (790) 	<p>LINJE- OG PUNKTSYMBOL</p> <ul style="list-style-type: none"> Illustrasjon av grense for reguleringsendring (dette symbolet brukes på grense) Føremålsgrænse (1207) Grense for fareområde (1209) Grense for restisjonsområde (1205) Byggjengrense (1211) Regulert sentertilnær (1221) Fysiske linjer i vegkryss (1222) Avkjørsel (1242) Planlagt laup for elv / bekk Eksisterende st Planlagt st Grense for plan for utbygging §28-2 Fylling Skjæring Tomte nr. Ok = Overkant gulv Vist bustad plassering i B3, B4 og B5 er kun illustrerende <p>BASISKART</p> <ul style="list-style-type: none"> Eldegrense (4011) Grunnkart kvalitet: A Geodetisk grunnlag: Euref 89 Ekvivalens: ...A=1m Kartmålestokk: 1:1000
---	--

LINDÅS KOMMUNE. Reguleringsendring med tilhørende føresegnar for:
Knarvik Aust, del av gnr 188, Gjørvik,
KNARVIK AUST BYGGJEFELT Planid 1263-25092003

Saksangang	Dato	Plankart dater	Bestemmelser dater
Vedtak opplyst	22.01.08 - 23.01.08		
1. gangs behandling, vedtak	13.05.09	20.04.09	20.04.09
Offentleg ettersyn, fra - til	29.06.09 - 19.08.09	26.06.09	26.06.09
2. gangs behandling, vedtak	24.02.2010	25.01.2010	25.01.2010
Lindås kommunestyre, vedtak	22.04.2010	09.04.2010	09.04.2010
Kunngjering vedtatt reguleringsendring	02.06.2010	21.05.2010	21.05.2010
Plan utarbeida av: Asplan Viak AR/EO Pro: S17896 Tilskshaver: Waldemar BolgAS		Saksnummer	2006/3570
		Siste revisjonsdato plankart	21.05.2010

Det er stadfesta at plankartet er i samsvar med kommunestyret sitt vedtak.