



## Statens vegvesen

Lindås kommune  
Kvernhusmyrane 20  
5914 ISDALSTØ

LINDÅS KOMMUNE	
Klassering	Q 84
30. 11. 2007	
Ark. saksnr.	Løpenr.
2007/2156	
Saksh.	Tilgangskode
FOLK	

Behandlande eining:  
Region vest

Bergen distrikt

Sakshandsamar/innvalsnr:  
Kåre Elias Sandal - 55516385

Vår referanse:  
2007/157234-002

Dykkar referanse:  
2007/2156 - 0 -  
19449/2007

Vår dato:  
28.11.2007

### Søknad om parkeringsforbod langs kommunal veg - Ostereidet skule gnr. 233 bnr. 51 i Lindås kommune

Vi viser til Dykkar brev dagsett 30.10.2007.

Statens vegvesen har gjort dei naudsynte vedtak.

Vedlagt ligg kopi av vedtak og skiltplan.

Plan og forvaltning Bergen - distrikt  
Med helsing

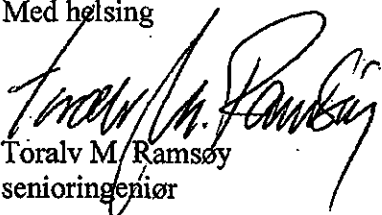
  
Toralv M. Ramsøy  
senioringeniør

  
Kåre Elias Sandal

Postadresse  
Statens vegvesen  
Region vest  
Askedalen 4  
6863 Leikanger

Telefon: 815 44 010  
Telefaks: 57 65 59 86  
firmapost-vest@vegvesen.no  
Org.nr: 971032081

Kontoradresse  
Spelhaugen 12  
5845 BERGEN

Fakturaadresse  
Statens vegvesen  
Regnskap  
Båtsfordveien 18  
9815 VADSØ  
Telefon: 78 94 15 50  
Telefaks: 78 95 33 52



VEDTAK NR: V 25 R- 07  
Dato: 27.11.2007 Karesa  
ARKIV NR: 821

## STATENS VEGVESEN

### VEDTAKSBREV TRAFIKKREGULERANDE SKILT

VEG : Kom            STED: v/ Ostereidet skule

VEDTAKET GJELD: Trafikkregulerande skilt

UTTALE ER INNHENTA FRÅ: Lensmannen i Lindås og Meland

Vegsjefen gjer med dette følgjande vedtak:

Med heimel i skiltforskrifter av 10. oktober 1980, med endringar av 25. juli 1986, § 28, bestemmer vegsjefen at følgjande offentlege trafikkskilt skal setjast opp.

SKILT NR 372- 552- 524- 828.2- 828.3

HP NR	FRÅ KM	KM ÅR

HP NR	TIL KM	KM ÅR

Skiltplasseringen er vist på vedlagte kart/skiltplan.

Vedtaket har verknad frå den dagen dei naudsynte skilta er sette opp og avdekka.

Etter fullmakt

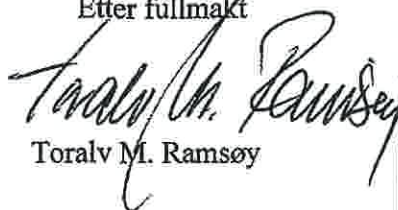
  
Toralv M. Ramsøy

	<b>Statens vegvesen</b> Region Vest Askedalen 4 6863 LEIKANGER
Skilt satt opp og avdekket	
Den <u>04.07</u> 2008	
Sign.: <u>dinda Folkestad</u>	

Kopi til: Lindås og Meland lensmannskontor  
Postboks 33  
5902 Isdalstø

Posisjon	Skilt	Nummer	Farge	Klasse	Separative		Inne		Høide	Antall	Vekt	Merknad
					Skilt (mm)	Tilset (mm)	Monsing	Fundament				
1	●	372		2	LS				200cm	11		
2	P	552		2	LS				200cm	1		
3	M	524		2	LS				200cm	2		
4	□	828.2		2	LS					1		Understøttelse for belysning
5	□	828.3		2	LS					1		Understøttelse for belysning

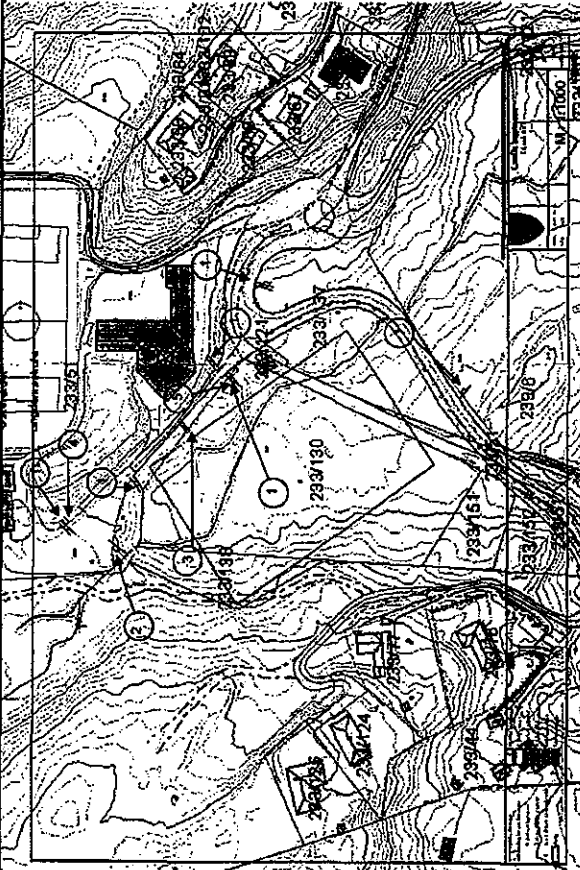

Statens vegvesen  
Region Vest  
Askedalen 4  
6863 LEIKANGER



Skilt satt opp og avdekket

Den \_\_\_\_\_ 20\_\_\_\_\_

Sign.:

2000  
2001  
2002  
2003  
2004  
2005  
2006  
2007  
2008  
2009  
2010  
2011  
2012  
2013  
2014  
2015  
2016  
2017  
2018  
2019  
2020  
2021  
2022  
2023  
2024  
2025  
2026  
2027  
2028  
2029  
2030



2000  
2001  
2002  
2003  
2004  
2005  
2006  
2007  
2008  
2009  
2010  
2011  
2012  
2013  
2014  
2015  
2016  
2017  
2018  
2019  
2020  
2021  
2022  
2023  
2024  
2025  
2026  
2027  
2028  
2029  
2030