

7 AV 2

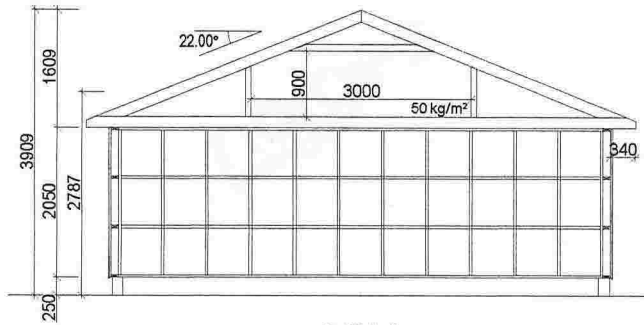

Snitt A-A

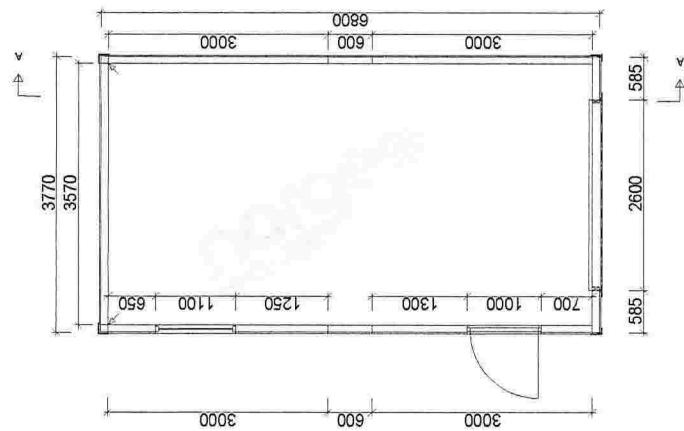

ØST

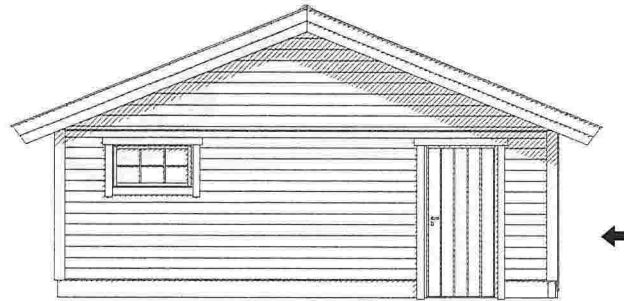

NORD

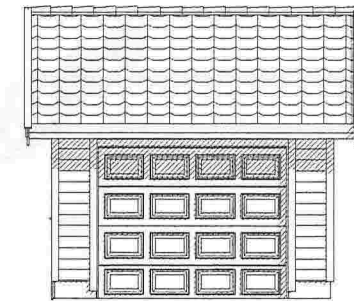

VEST

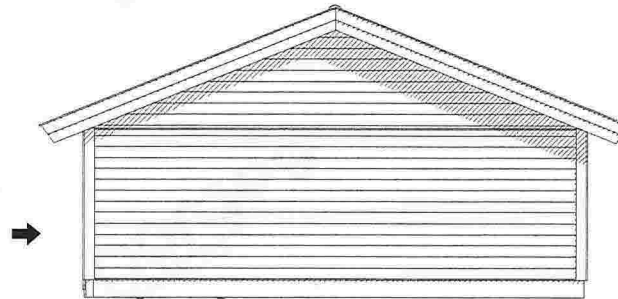

SØR

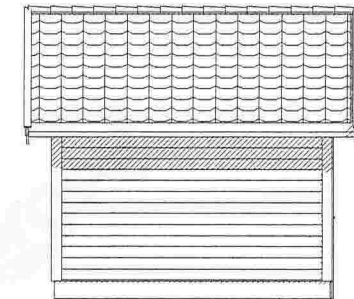

| | | | | | |
|---|------------|--------------------|-------|--|----------------|
| | | Tiltakshaver: | | Even Westervik | |
| | | Kundenr: | | 783683 | Konstr/tegnet: |
| BYA= 25,63 | BRA= 23,56 | Ordrenr/tilbudsnr: | 96535 | Takvinkel: | 22° |
| Gnr: | Bnr: | Målestokk: | 1:100 | Modell: | Fjære |
| | | | | Tegningsnr: | ng-91512 |
| Tegningen er NorgesGarasjen AS's eiendom. Kan bare brukes til byggemelding ved kjøp av garasje fra NorgesGarasjen AS og må ikke overdras til andre. Eventuelle erstatningssøksmål kan ellers fremføres. | | | | Tlf :37 25 70 80 E-post: precut@garasjen.no | |

seksjon 9

seksjon 10

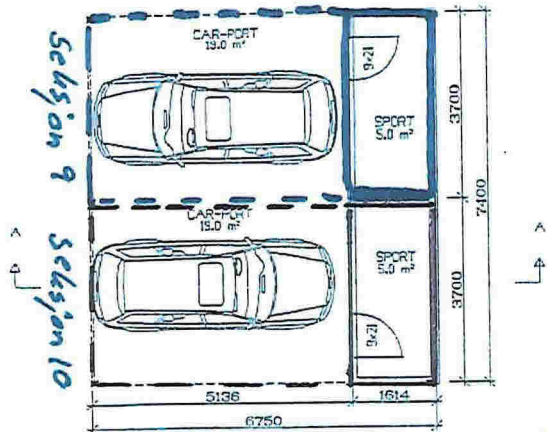

Hovedplan BRA 24,0m² x 2

Dette er eit eksempel
 fra Statens Kartverk
 Brønnøysund. Vi er
 seksjon nr 9, Eken W 19/11-14

Garasje
 tilleggsareal bolig
 seksjon 9 og 10

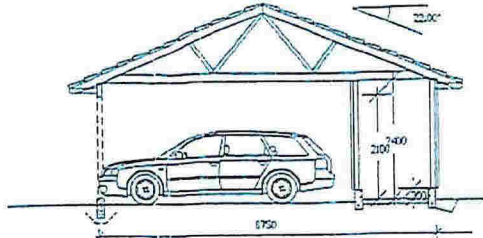

Snitt A-A

BYA 49,9m²
 BRA 48,0m²

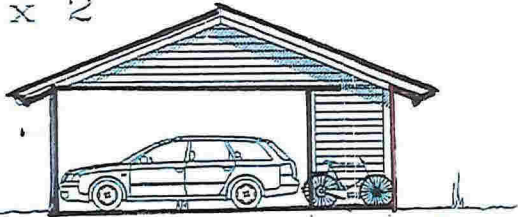

FASADE mot vest seksjon 10

seksjon 10 seksjon 9

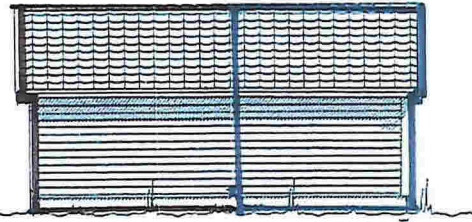

FASADE mot sør

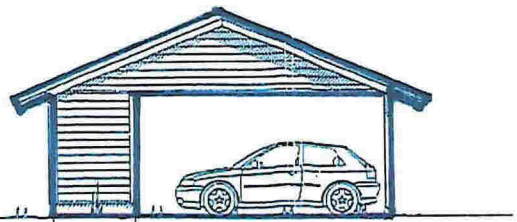

FASADE mot øst seksjon 9

seksjon 9 seksjon 10

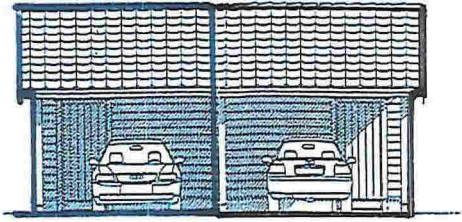

FASADE mot nord



- Målte Grenser
- Registrerte Grenser
- Udefinert grense
- ⚓ Terrengmålte grense
- ⚓ Konstruert grensepunkt
- Bolig
- Bustad m/leilighet
- Våningshus
- Større bustader
- Hytte/feriehus
- Garasje/uthus
- Industri/lager
- Andre bygg

Beliggenhet og høyder må oppfattes som orienterende.



Lindås kommune
Geodata avdeling
Gnr. 202 bnr. 26



Dato: 2014.11.20
Sign: lima

Reguleringsplan

Målestokk
1:500