



Statens vegvesen

Særskilt vedtak og betingelser for arbeidet

Plan nr.:	N4112-2014	Sak/Sveis nr.:	2014-039219-006	Vedtak nr.:	N4112-2014
Veg nr.:	Fv 404	fra Hp/km:	Hp1. Se vedlagt kart	til Hp/km:	Hp1. Se vedlagte kart
Strekning:	Skarsvegen	Sted:	Lindås kommune		
Arbeid som skal utføres:	Grave grøft i og ved vei for fremføring av fiberkabel. Samt kryssing av veg.				
Arbeidet utføres i perioden					
Fra dato:	22	april	2014	Til dato:	16 mai 2014
Annet:	Arb i tida kl 08.00 - 20.00. Ingen vegstenging. Manuell dirigering ved behov.				

Region:	Vest		
Avdeling:	Hordaland		
Seksjon:	Vegseksjon Nord-, Midt- og Sunnhordland	Telefon:	95845124
Adresse:		e-post:	nordhordland.arbeidsvarsling@vegvesen.no

Med hjemmel i skiltforskrift av 7. oktober 2005 nr 1219 §§ 26, 28, 30 og 32 og vegtrafikkloven §7 treffes vedtak om bruk av følgende trafikkregulerende skilt/lyssignaler/dirigering/oppmerking i samsvar med vedlagte skisse:

Fartsgrenseskilt (362.x).....	<input type="checkbox"/>	Andre trafikkregulerende tiltak	<input type="checkbox"/>	Trafikksignal (skyttel).....	<input type="checkbox"/>
<input type="checkbox"/> <input type="checkbox"/> <input type="checkbox"/> <input type="checkbox"/> <input type="checkbox"/> <input type="checkbox"/> <input type="checkbox"/>		Manuell dirigering ved behov.		Manuell dirigering.....	<input checked="" type="checkbox"/>
30 40 50 60 70 80 90				Vegstengning.....	<input type="checkbox"/>

Betingelser for arbeidet:

- Arbeidet skal varsles som vist på vedlagte arbeidsvarslingsplan, datert: 22.04.2014
- Bestemmelsene i skiltforskriften og håndbok 051 "Arbeid på og ved veg" gjelder for arbeidet
- Ansvarlig for gjennomføring og oppfølging (kryss av):
Statens vegvesen..... ⇨ Byggeleder: _____
Annen offentlig etat..... ⇨ Angi hvilken: _____
Entreprenør..... ⇨ Tom Hvaal as
- Ansvarshavende: Atle Lofstad Tlf./e-post: 90628130
Stedsansvarlig(e): Tommy Skaug Tlf./e-post: 47618030
- Loggbok skal alltid føres, og sendes: Velg firmapost.vest@vegvesen.no Hordaland
- Lede-/følgebil
- Følgende skal varsles/informeres om arbeidet (kryss av):
Politi..... Brannvesen..... Ambulanse/lege.....
Vegtrafikkentralen.....
Skole..... ⇨ Angi hvilke(n): _____
Kollektivselskap..... ⇨ Angi hvilke(t): Nobina/Skyss
Radio, presse m.m..... ⇨ Angi hvem: _____
Andre..... ⇨ Angi hvem: _____
- Tillatelser:
Gravetillatelse..... Arbeidstillatelse.....
- Kopi av all dokumentasjon som inngår i arbeidsvarslingsplanen skal oppbevares på arbeidsstedet.
- Spesielle vilkår/betingelser:
Ingen vegstenging. Manuell dirigering ved behov. Ta særlig hensyn til gående/syklende, buss i rute og utrykningskjøretøy. Bruk god varsling, merking og skilting. (ihh HB 051.). Ta hensyn til siktsoner ved plassering av skilt.
Dersom åpen grøft o i forlates, skal de sikres ihh HB 051/231. Graving over veg må legges til tid med liten trafikk.

NB: Politiet og ansvarshavende skal ha kopi av blanketten.

Bergen

22.04.2014

Sted

Dato

Statens vegvesen

Arve Løvteit

Sign. (etter fullmakt)



Statens vegvesen

Plan for varsling og sikring av vegarbeide

Plan nr.:	N4112-2014	Sak/Sveis nr.:	2014-039219-006	Vedtak nr.:	N4112-2014
Veg nr.:	Fv 404	fra Hp/km:	Hp1. Se vedlagt kart	til Hp/km:	Hp1. Se vedlagte kart
Strekning:	Skarsvegen	Sted:	Lindås kommune		
Arbeid som skal utføres:	Grave grøft i og ved vei for fremføring av fiberkabel. Samt kryssing av veg.				
Entreprenør:	Tom Hvaal as				
Adresse:	Øvre Torggate 6	3256 Larvik	atle@tomhvaalas.no		
Ansvarshavende:	Atle Lofstad	Tlf./e-post:		90628130	
Stedsansvarlig(e):	Tommy Skaug	Tlf./e-post:		47618030	
Arbeidet utføres	fra dato:	22 april	2014	Til dato:	16 mai 2014

Underskrevet plan er vedtak med hjemmel i skiltforskriftens §29 og §30. Særskilt vedtak for trafikkregulerende tiltak skal vedlegges.

Varslingsmaterieill:

Skilt nr.:	Ant.:
110	3
106,1	3
906	Etter behov
Langsgående sikring	Etter behov

>

Merknader:

Fartsgrense på stedet 50 km/t

Varslingsplan øverst gjelder graving langs veg.

Varslingsplan nederst gjelder graving over vei / kryssing. Vekselsvis høyre og venstre side.

Manuell dirigering ved behov.
Ingen vegstenging.

Blankettfordeling:

- Statens vegvesen
- Entreprenør
- Ansvarshavende
- Politiet
- Lindås kommune

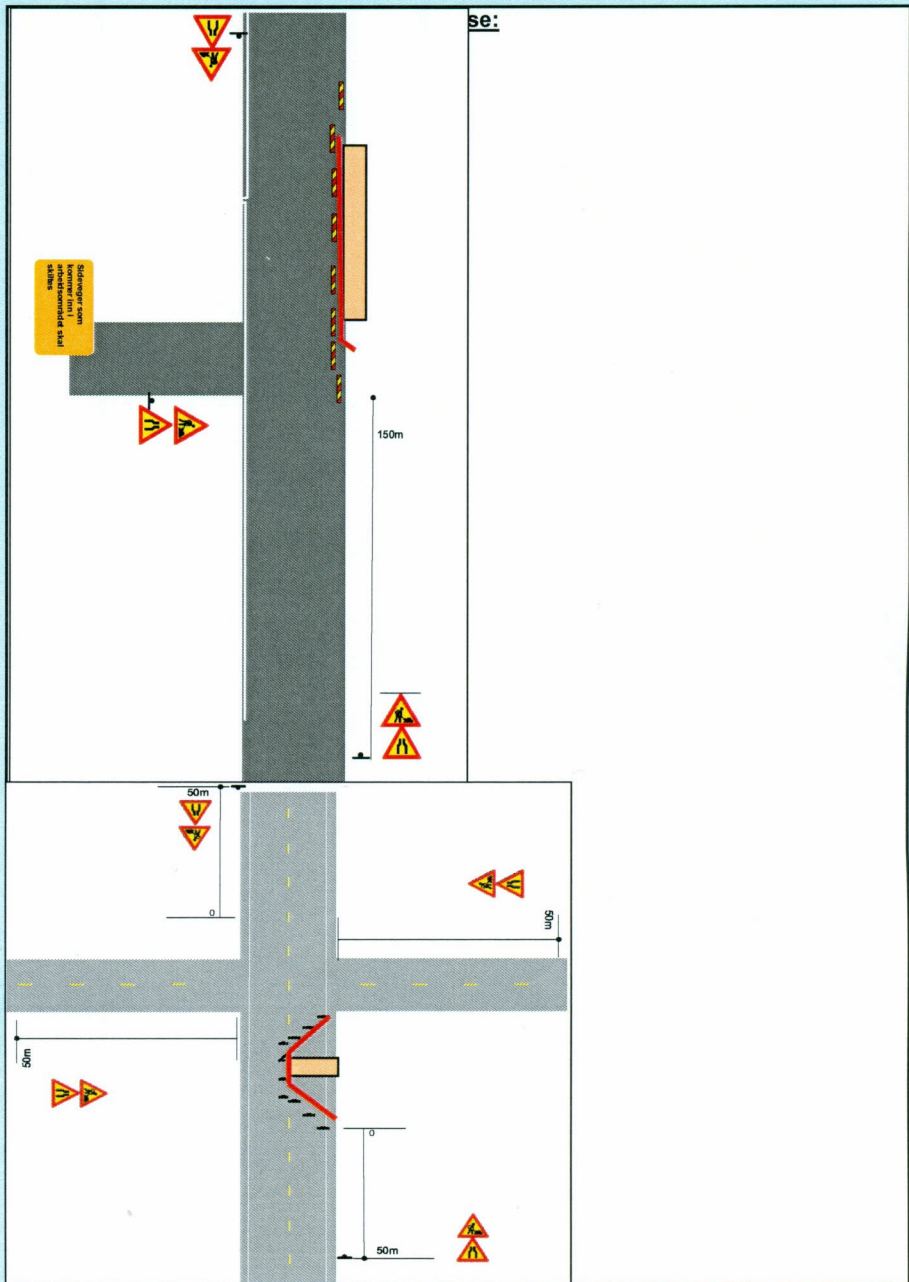

Fylles ut av skiltmyndigheten:

Bergen

22.04.2014

Sted

Dato

Statens vegvesen

Arve Løvteit
Arve Løvteit

Sign. (etter fullmakt)



Statens vegvesen

Enkel risikovurdering av arbeide på eller ved veg

Plan nr.:	N4112-2014	Sak/Sveis nr:	2014-039219-006	Vedtak nr.:	N4112-2014
Veg nr.:	Fv 404	fra Hp/km:	Hp1. Se vedlagte kart	til Hp/km:	Hp1. Se vedlagte kart
Strekning:	Skarsvegen	Sted:	Lindås kommune		
Arbeid som skal utføres:	Grave grøft i og ved vei for fremføring av fiberkabel. Samt kryssing av veg.				
Ansvarshavende:	Atle Lofstad	Tlf./e-post:	90628130		
Entreprenør:	Tom Hvaal as	Adresse:	Øvre Torggate 6		
Arbeidet utføres i perioden				3256 Larvik	
Fra dato:	22 april 2014	Til dato:	16 mai 2014	E-post:	atle@tomhvaalas.no

En risikovurdering er en vurdering av hva som kan gå galt, hva som kan gjøres for å hindre det og hvordan en kan redusere konsekvensene dersom noe skjer.

- Tre enkle spørsmål er kjernen i risikovurderingen:
- Hva kan gå galt?
 - Hva kan vi gjøre for å hindre dette?
 - Hva kan vi gjøre for å redusere konsekvensene dersom det skjer?

Forhold som kan medføre risiko for ulykke:	Sannsynlighet:	Konsekvens:	Prioritet:
	Sett inn verdi for :	Sett inn verdi for :	(= produktet)
	Stor: 1	Stor: 1	
	Middels: 2	Middels: 2	
	Liten: 3	Liten: 3	
Forhold nr.:			
↓ Beskrivelse:			
Eks.: Byggegrep 1 m dyp umiddelbart inntil kjørebane	1	2	2
1: Utsetting / inntaking av arbeidsvarsling, påkjørsel	3	3	9
2: Åpen byggegrep, fallfare	3	2	6
3: Klemfare, anelggsmaskiner - andre trafikanter	3	1	3
4:			0
5:			0
6:			0
7:			0
8:			0
9:			0
10:			0
11:			0

Forhold nr.:

↓ Tiltak for å forhindre at ulykker skjer / reduserer konsekvensene av en ulykke:

1: Bruke synlighetsklær, og gul blunklampe på kjøretøy

2: Sperre av med fysisk sperre

3: Varsle ihht varslingsplanen. Opptre varsomt. Stanse maskiner ved passering av myke trafikanter

4:

5:

6:

7:

8:

9:

10:

11:

Merknader:

Strekningen er Fv 404 Hp1 - Km 01790 til Km 05794. Det arbeides i flere mindre strekk på denne strekningen.

Det skal kun arbeides på ett strekk om gangen. For stedsangivelse se vedlagte kartskisser. AL.

Ar



Statens vegvesen

Bergen Fiber AS
Pb. 7050
5020 BERGEN
Att: Helge Nord

Behandlende enhet:
Region vest

Saksbehandler/innvalgsnr:
Arve Johannes Løvteit - 95845124t>

Vår referanse:
2014/039219-006

Deres referanse:

Vår dato:
03.04.2014

Søknad om gravetillatelse - Fv. 404 - Skarsvegen - Telekabel - Flere mindre strekk - Lindås kommune

Etter Deres søknad av 01.04.2014 gir en herved tillatelse til å legge telekabel som beskrevet i søknader i flere strekk langs Fv 404 Hp1 med følgende kilometreringer :

01790 - 1862, 02458 – 2644 (krysse veg i eksisterende rør på 02385), 3619 - 03654, 03512 – 03525 (krysse veg på 03512), 04287 – 04542, 05774 – 05794.

Graving skal må ikke komme i berøring med stikkrenner.
Ved evt skade på vegdekket skal dette tilbakeføres til minst like god stand som før skade.

Tillatelsen gis på retningslinjer, som finnes på internett:
[www.vegvesen.no/fag/Drift og vedlikehold/Gravemelding i region vest](http://www.vegvesen.no/fag/Drift%20og%20vedlikehold/Gravemelding%20i%20region%20vest)

Vi gjør oppmerksom på at etter forvaltningsloven § 27 kan denne avgjørelsen påklages.

Arbeidet kan ikke startes opp før godkjent arbeidsvarslingsplan foreligger.
Søknad sendes : nordhordland.arbeidsvarsling@vegvesen.no

Vegseksjonen Nord-, Midt- og Sunnhordland
Med hilsen

Arve Løvteit
avd.ingeniør

Kopi til Tom Hvaal AS, Øvre Torggate 6, 3256 Larvik

Postadresse
Statens vegvesen
Region vest
Askedalen 4
6863 Leikanger

Telefon: 02030
Telefaks: 57 65 59 86
firmapost-vest@vegvesen.no
Org.nr: 971032081

Kontoradresse
Spelhaugen 12
5147 FYLLINGSDALEN

Fakturaadresse
Statens vegvesen
Landsdekkende regnskap
9815 Vadsø
Telefon: 78 94 15 50
Telefaks: 78 95 33 52

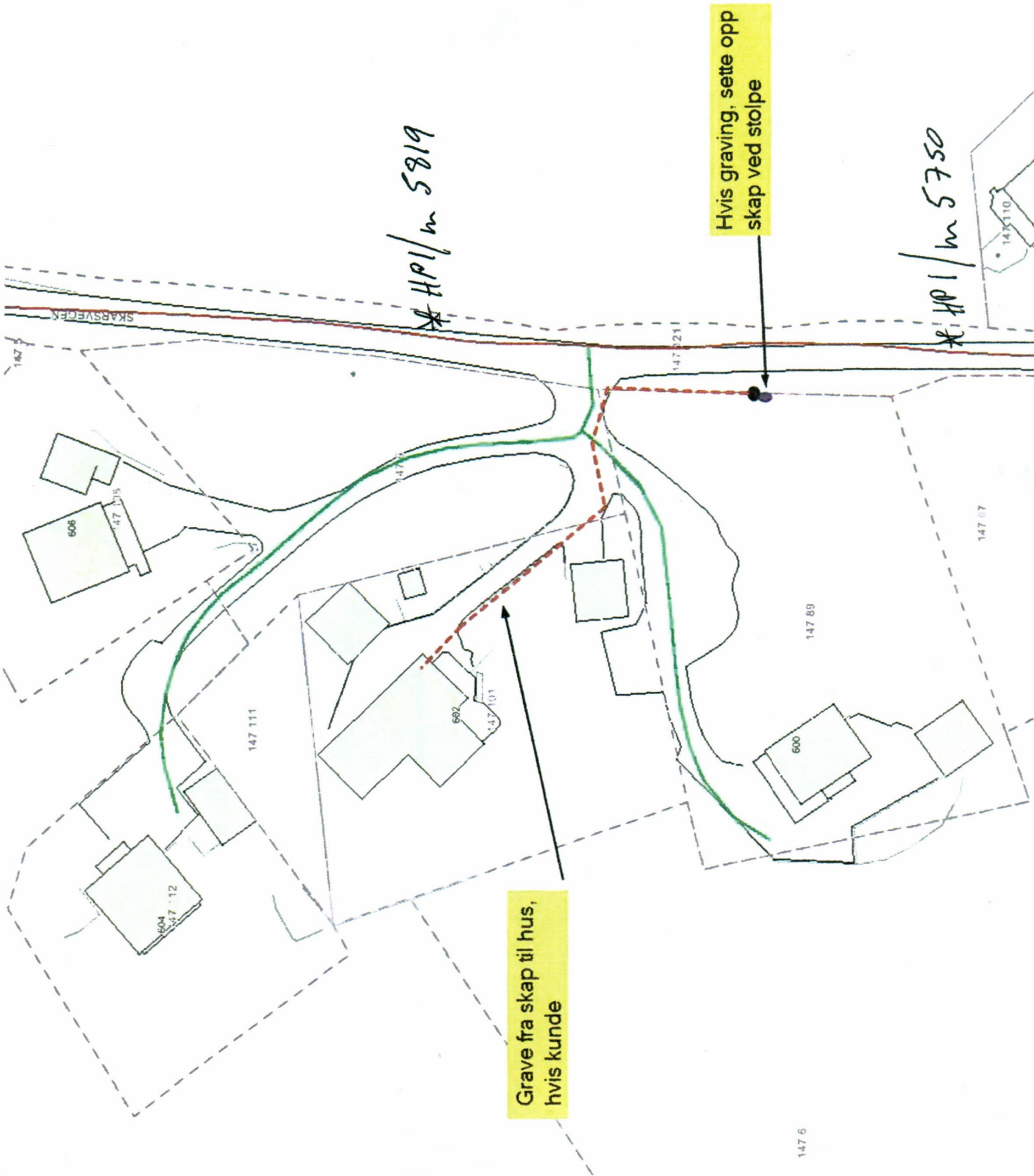

* HPI/m 5819

* HPI/m 5750

Hvis graving, sette opp
skap ved stolpe

Grave fra skap til hus,
hvis kunde

147 6

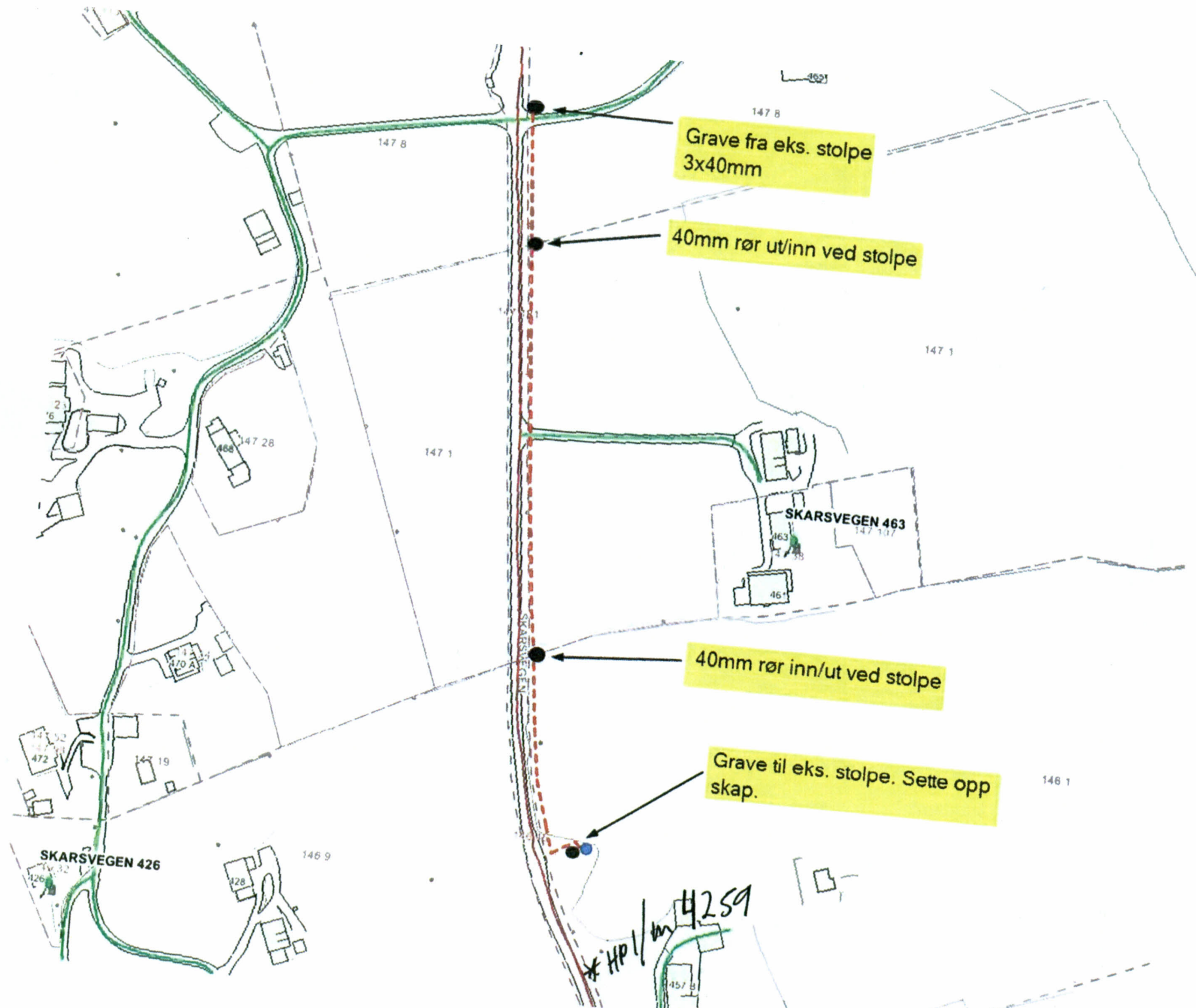

Grave fra eks. stolpe
3x40mm

40mm rør ut/inn ved stolpe

40mm rør inn/ut ved stolpe

Grave til eks. stolpe. Sette opp
skap.

0-5m

147 B

147 8

147 1

147 1

SKARSVEGEN 463

SKARSVEGEN 426

146 9

* HPI/m 4259

146 1

457 B

Grave 1x40mm fra eks. stolpe til nytt skap. Skap sette oss på eks. rør

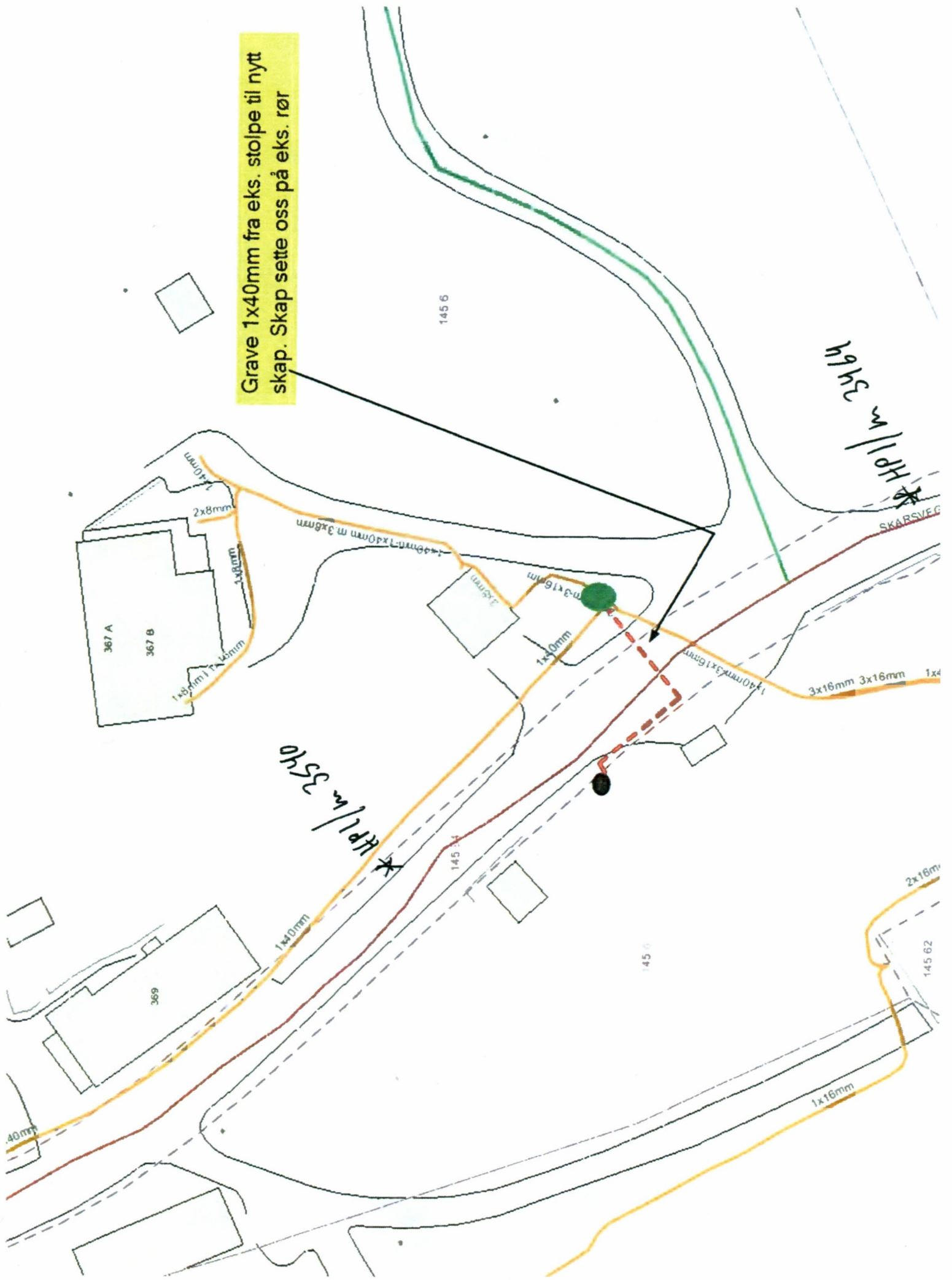

* HP 1/m 3704

Grave 2x40mm fra eks. stolpe, til
nytt skap. sette opp skap på eks.
rør

145 6

367

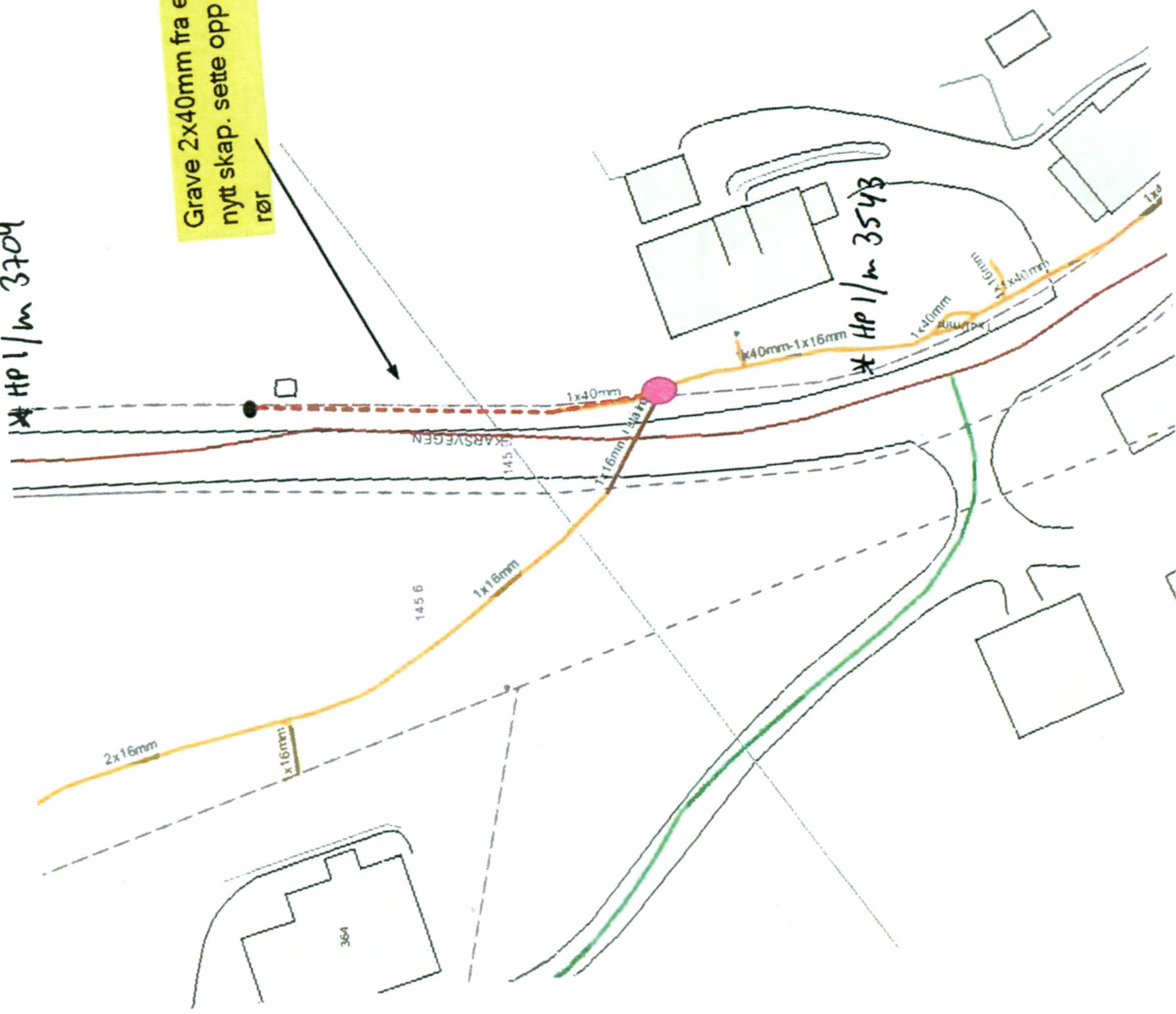

364

145 6

1x16mm

1x40mm

1x40mm-1x16mm

* HP 1/m 3543

1x40mm

1x40mm

1x40mm

* HPI/m 1797

SKARSVEGGEN

1411

14170

1x16mm

1x40mm-4x16mm

1413

Eks. stolpe

185

1x40mm-5x16mm

Gravetrase.
3x40mm

14114

1x40mm-6x16mm

KVAMSVEGGEN

1x40mm-6x16mm

1411

1411

Husk å ta med
eks. rør inn til skap

2x40mm-7x16mm

Sette opp skap ved stolpe

1413

1x40mm-1x16mm

* HPI/m 1774

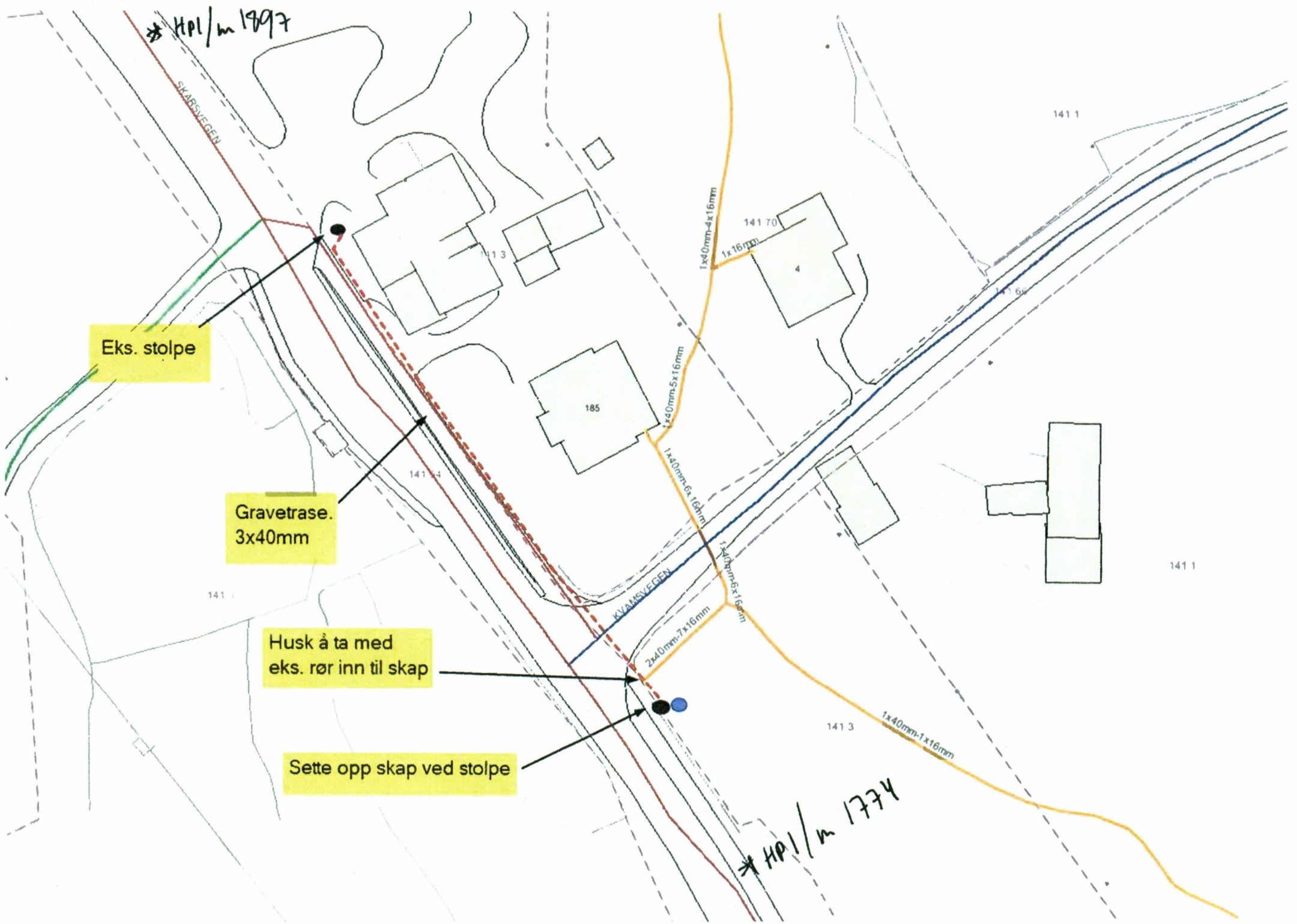

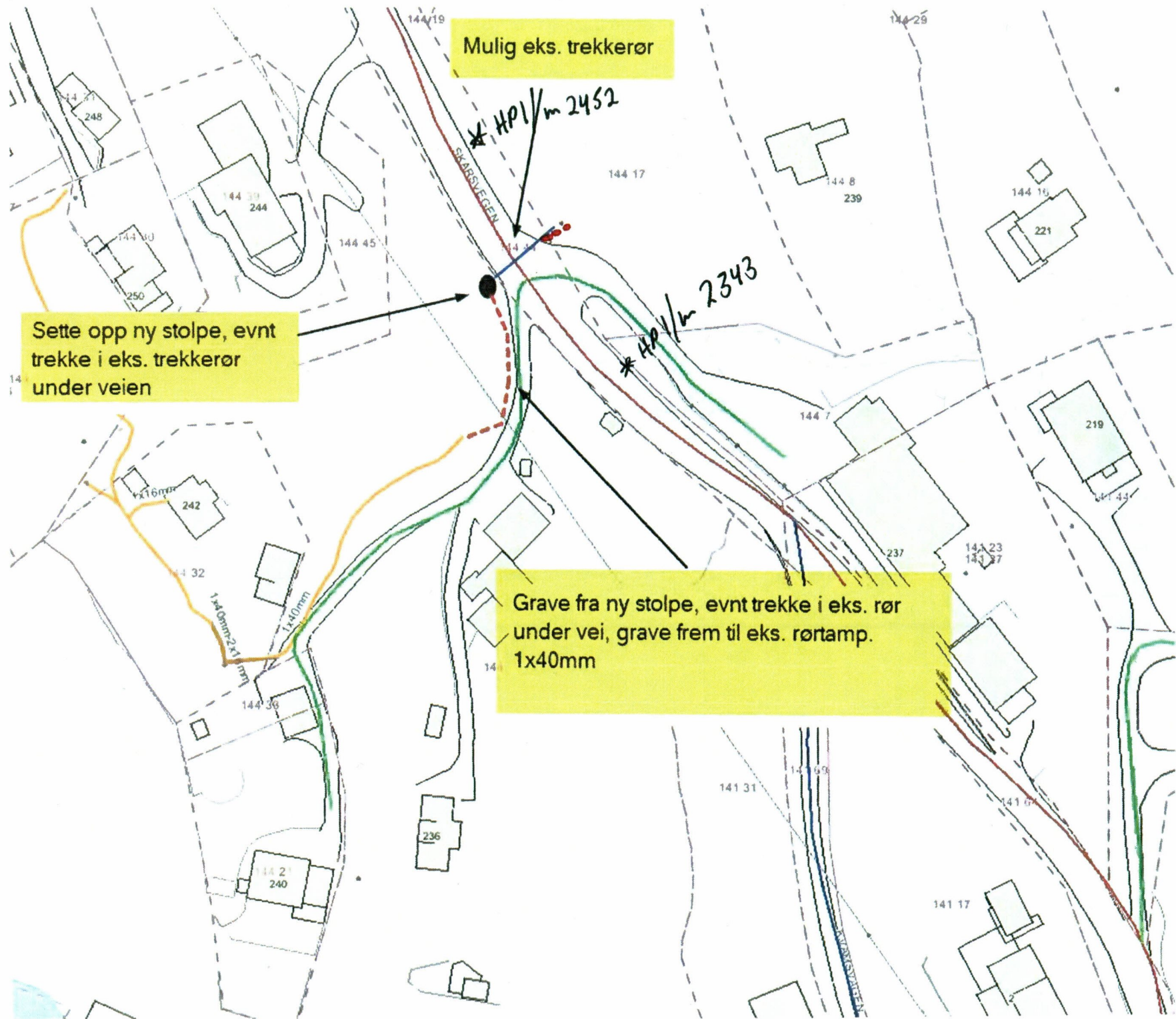

Mulig eks. trekkerør

* HPI/m 2452

* HPI/m 2343

Sette opp ny stolpe, evt trekke i eks. trekkerør under veien

Grave fra ny stolpe, evt trekke i eks. rør under vei, grave frem til eks. rørtamp. 1x40mm

14

14 21
248

144 39
244

144 30

250

144 45

144 17

144 8
239

144 15

221

1x16mm
242

14 32

1x40mm 211 mm

1x40mm

144 36

144 21
240

236

144 7

219

144 23
144 27

237

141 31

141 09

141 07

141 17

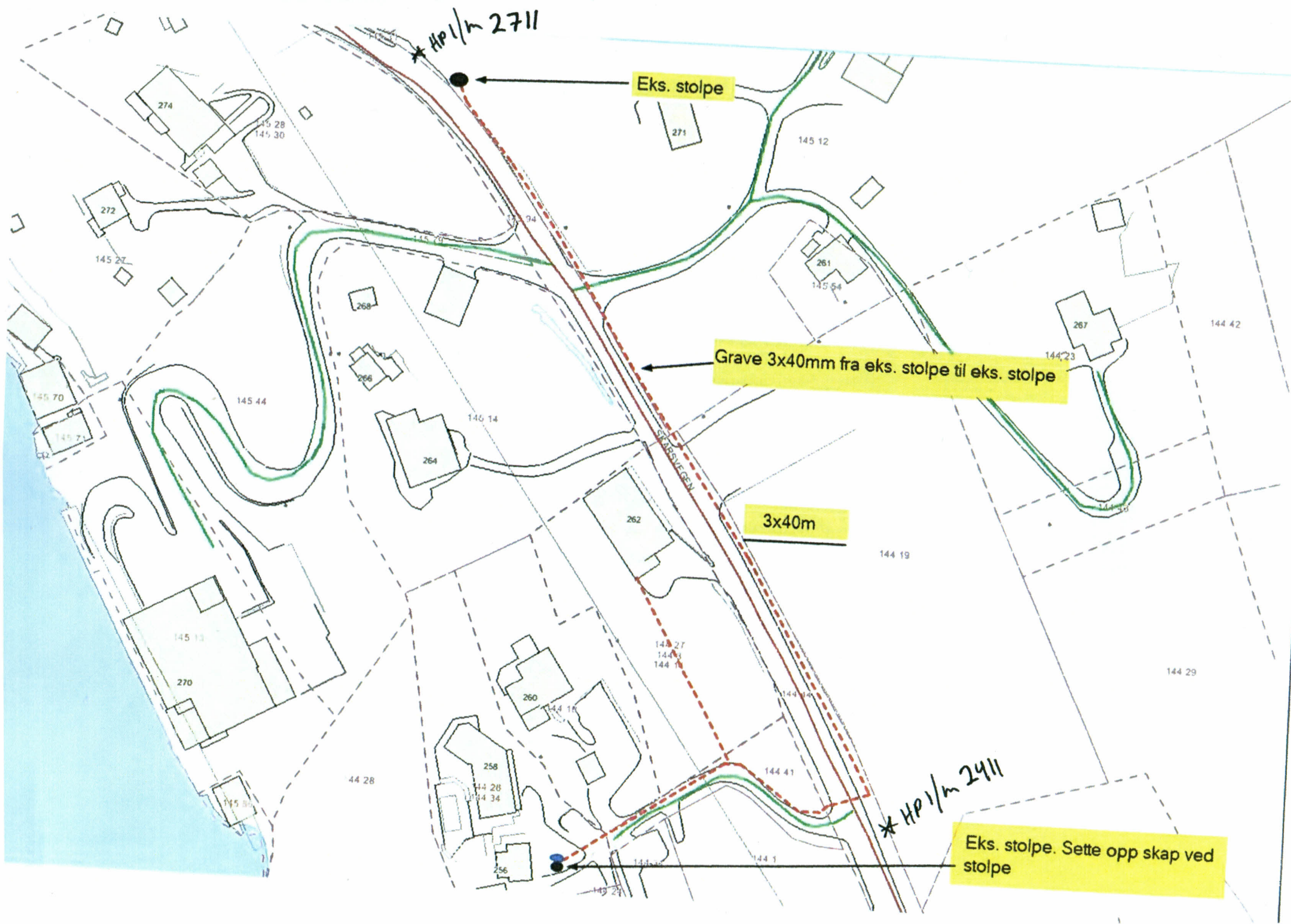

* HP 1/m 2711

Eks. stolpe

Grave 3x40mm fra eks. stolpe til eks. stolpe

3x40m

* HP 1/m 2411

Eks. stolpe. Sette opp skap ved stolpe

274

145 28
145 30

271

145 12

272

145 27

268

266

261

145 54

267

144 42

144 23

145 70

145 71

145 44

145 14

264

262

144 19

145 13

270

144 27

144 28

144 1

144 29

44 28

258

144 28

144 34

145 81

260

144 18

144 14

144 14

144 41

256

144 24

144 1