

ps. Retningsrett.

Side 2 av 6

Situasjonskart/skisse

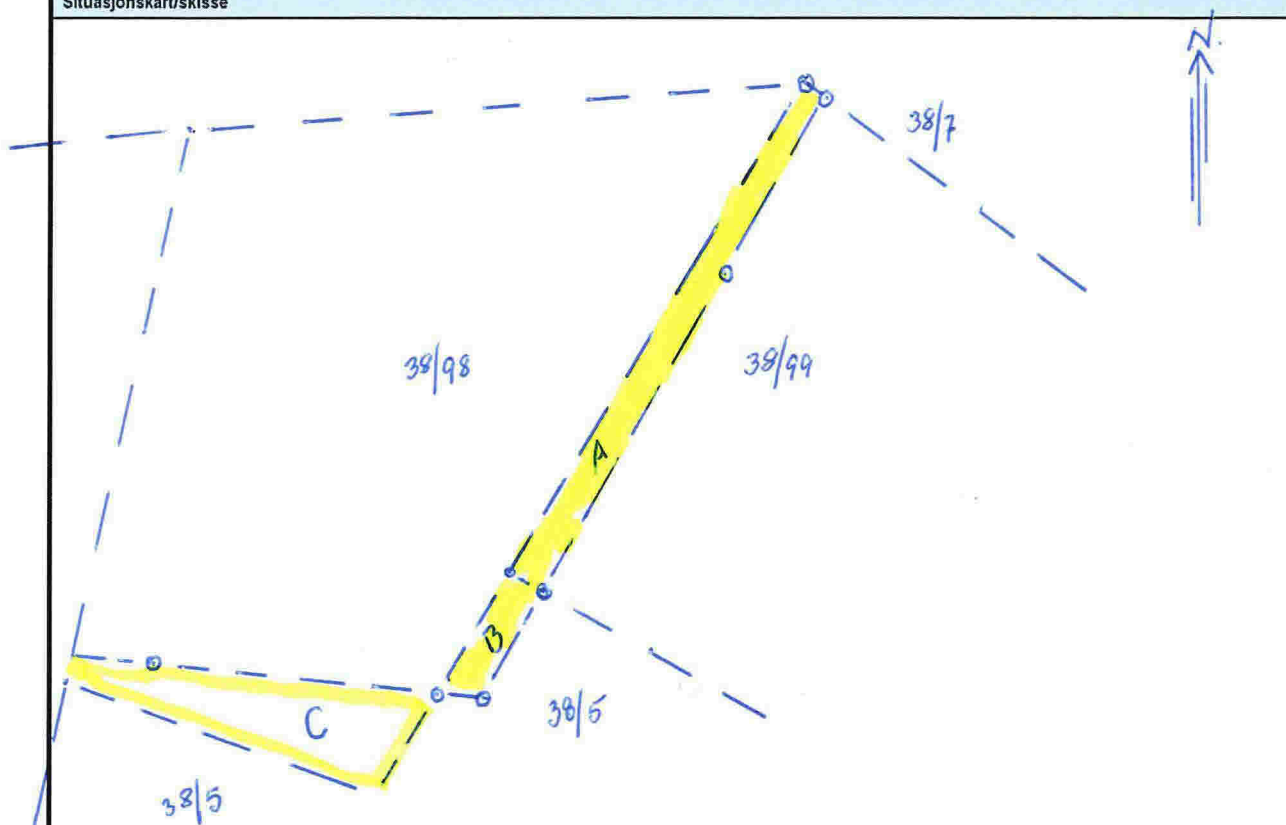

Grenjusting mellom Gnr. 38 bu. 5, bu. 99 og bu. 98.

Areale som er fjædelt Gnr. 38 bu 99 og tillegg G. 38 bu. 98 merka A) utgjør $77,7\text{m}^2$. Areal som er fjædelt Gnr 38 bu 5 og tillegg Gnr. 38 bu. 98 merka B) utgjør $23,1\text{m}^2$.

Areale som er fjædelt Gnr 38 bu 98 og tillegg Gnr. 38 bu 5 merka C) utgjør $109,0\text{m}^2$.

Gnr. 38 bu. 5

Per Lodne

Gnr. 38 bu. 99

Per Lodne

Gnr. 38 bu. 98

Knarvik 09.04.14
 Einar Ryeland.

Lindås kommune