



Fasade mot Vest

	Rev. B	13.12.15	Tilføyd ark på garasje	
Dato: 07.10.13	Konstr.: RL	Kontr.: -	Målestokk: 1:100	Reidun Landro Osterfjordvegen 531 A 5915 Hjelmås
FASADER			Erstatning for: 2011-2.4	
GNR.194_BNR.043			Tegningsnr.:	Rev.: 2013-2.4 B
Byggeverksted:	Byggenr.:		SFI nummer:	
-	-		-	



Fasade mot Øst

	Rev. B	13.12.15	Tilføyd ark på garasje	
Date: 07.10.13	Konstr. RL	Kontr. -	Målestokk: 1:100	Reidun Landro Østerfjordvegen 531 A 5915 Hjelmås
FASADER GNR.194_BNR.043			Erstatning for: 2011-2.3	Erstattet av: -
			Tegningsnr.:	Rev.:
Byggeverksted: -			Byggenr.:	SFI nummer: -
			2013-2.3	B

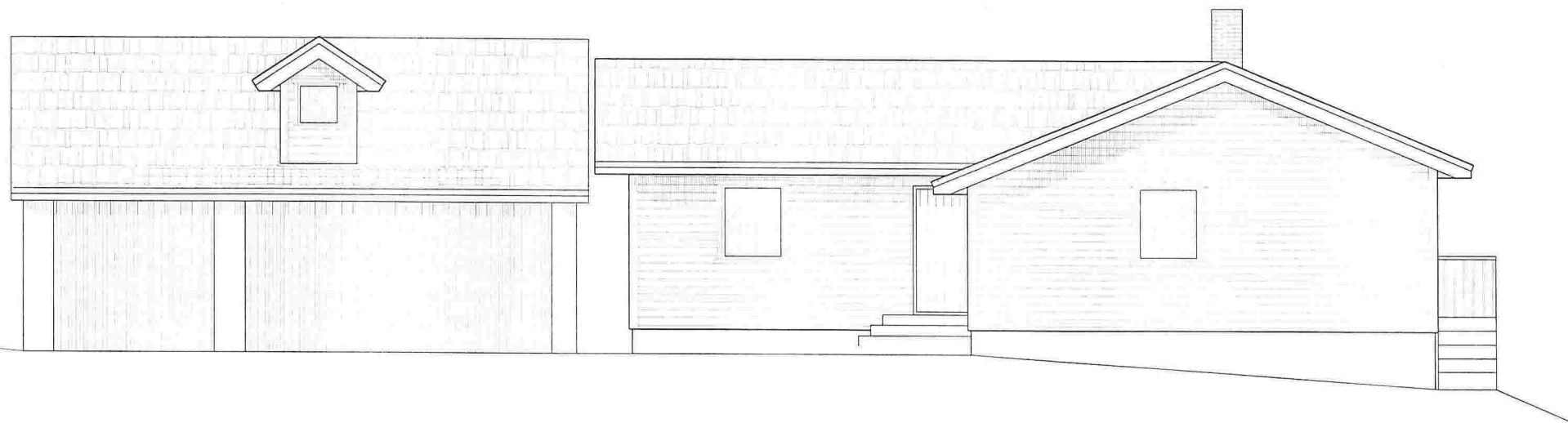

Fasade mot Nord

	Rev. B	13.12.15	Tilføyd ark på garasje	
Date: 07.10.13	Konstr.: RL	Kontr.: -	Målestokk: 1:100	Reidun Landro Osterfjordvegen 531 A 5915 Hjelmås
FASADER GNR.194_BNR.043			Erstatning for: 2011-2.2	Erstattet av: -
			Tegningsnr.:	Rev.: 2013-2.2 B
Byggeverksted: -	Byggenr.: -		SFI nummer: -	



Fasade mot Sør

Date: 07.10.13	Konstr.: RL	Kontr.: -	Målestokk: 1:100	Reidun Landro Østerfordvegen 531 A 5915 Hjelmås	
FASADER GNR.194_BNR.043				Erstatning for: 2011-2.1	Erstattet av: -
				Tegningsnr.: 2013-2.1	Rev.: A
Byggeverksted: -	Byggenr.: -		SFI nummer: -		

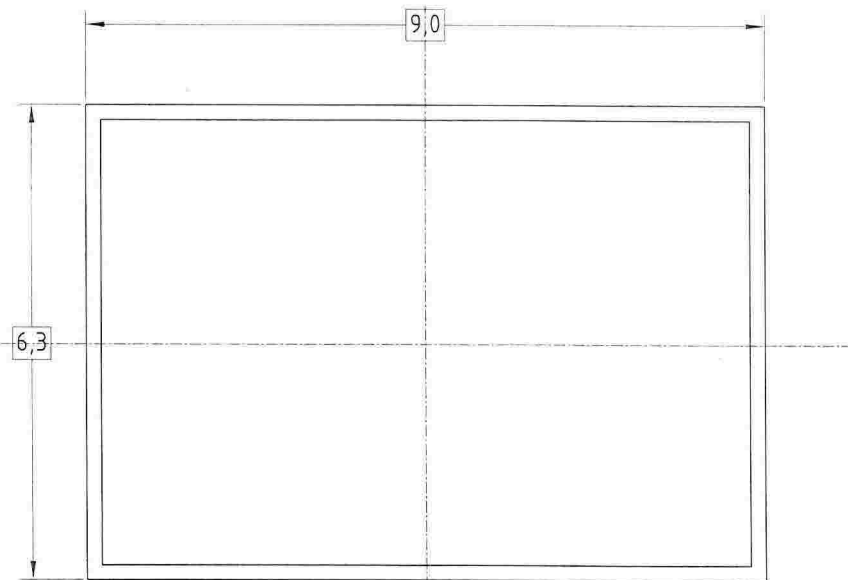
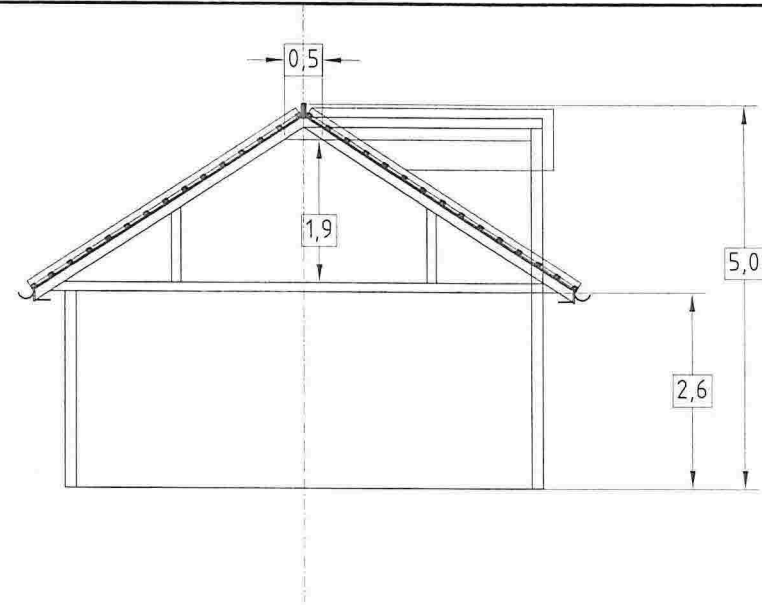
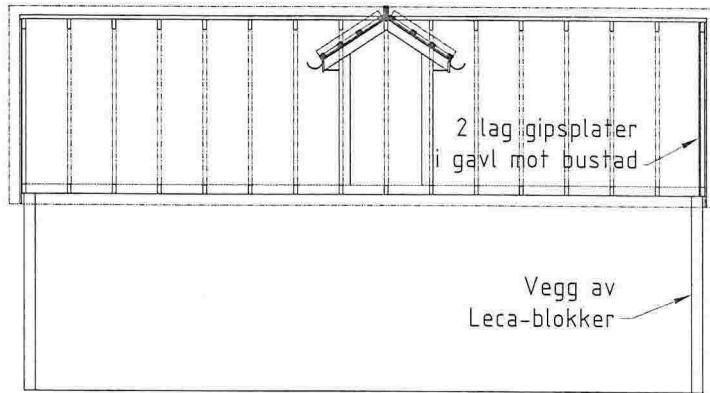

	Rev. B	13.12.15	Tilføyd ark på garasje	
Date: 07.10.13	Konstr.: RL	Kontr.: -	Målestokk: 1:100	Reidun Landro Osterfjordvegen 531 A 5915 Hjelmås
PLAN_OG_SNITT			Erstatning for: 2011-2.5	
GNR.194 BNR.043			Tegningsnr.:	Rev.:
			2013-2.5	B
Byggeverksted: -	Byggenr.:		SFI nummer:	
		-	-	