

14/629

Klassering

22. 04. 2014

Til Ansvarleg for drift av kommunale vegar

Ark. saksnr.

Løpnr.

Saksj

Tilleggs saksnr.

# SØKNAD OM AVKØYRSLE FRÅ KOMMUNEVEG

Arbeida på eigedomen kan ikkje settast i gang før løyve frå kommunen er gjeve.

Tiltakshavar <i>STINE RUSE HILDENES</i>	Tlf. <i>98851703</i>
Ansvarleg søkjar/utførande <i>STINE RUSE HILDENES</i>	Tlf.
Byggeplassadresse <i>Bjørge</i>	Gnr./bnr <i>241/13</i>
Vegstrekning <i>BJØRGE - VASSEL</i>	Stad
Tiltaket ligg i område med reguleringsplan    Nei <input checked="" type="checkbox"/> (Søknaden vert handsama hjå Teknisk drift). Ja <input type="checkbox"/> Namn på planen: ..... (Søknaden vert handsama hjå Byggesak).	

### Søknad om avkøyrsl

<input type="checkbox"/> Ny avkøyrsl	<input checked="" type="checkbox"/> Bustadeiningar antall... <i>2</i> ...stk
<input checked="" type="checkbox"/> Utvida bruk av eksisterande avkøyrsl	<input type="checkbox"/> Hytte antall                    stk
<input type="checkbox"/> Flytting av eksisterande avkøyrsl	<input type="checkbox"/> Industri/Næring
<input type="checkbox"/> Stenging	<input type="checkbox"/> Driftsavkøyrsl
<input type="checkbox"/> Anna føremål.....	<input type="checkbox"/> Andre

### Vedlegg

Det vert vist til vedlagt kart/skisse i målestokk 1:500, med påteikna målsett tiltak, som viser avkøyrsl.

### Signatur

Eg er kjend med at vanlege fristar for handsaming ikkje gjeld før løyve til avkøyring er avklart.

Dato: <i>16/4-14</i>	Tiltakshavar <i>Stine Ruse Hildenes</i>
-------------------------	--

### Søknad motteke i Teknisk drift, Dato .....

Uttale                     Søknad godkjent                     Søknad avslått

### Merknader/vilkår

- Sikta ut frå avkøyrsla skal vere slik at busker, tre o.l. ikkje skal vere til hinder for sikta. Terrang eller plantar må ikkje kome høgare enn 0,5m over vegbana.
- Der avkøyrsla er til hinder for overvatn i vegggrøft, skal det leggst ned min. 200mm drensrør. Røret skal vere køyresterkt og leggst slik at vegggrøft ikkje vert skada og at grøftvatn får fritt avløp. Støypekantar o.l som kan skade snøryddeutstyr skal ikkje byggast nærare offentleg veg enn 1m.
- Det skal ikkje førast overvatn ut i offentleg veg. På den første meter frå vegkanten skal det vere eit fall frå offentleg veg på 3cm.
- Vedlikehald av drensrør og frisiktfelt skal til eikvar tid haldast vedlike av tiltakshavar.
- Svingradius frå avkøyrsla skal i vegkant være min. 3,5m, på begge sider av avkøyrsla.
- Avkøyrsla skal verte plassert som vist i søknaden
- Avkøyrsla skal verte plassert som vist i detaljskisse på baksida av dette arket.
- Det skal være mogeleg å snu på eigen grunn.
- 

Ansvarleg for drift av kommunale vegar    Dato.....sign. ....

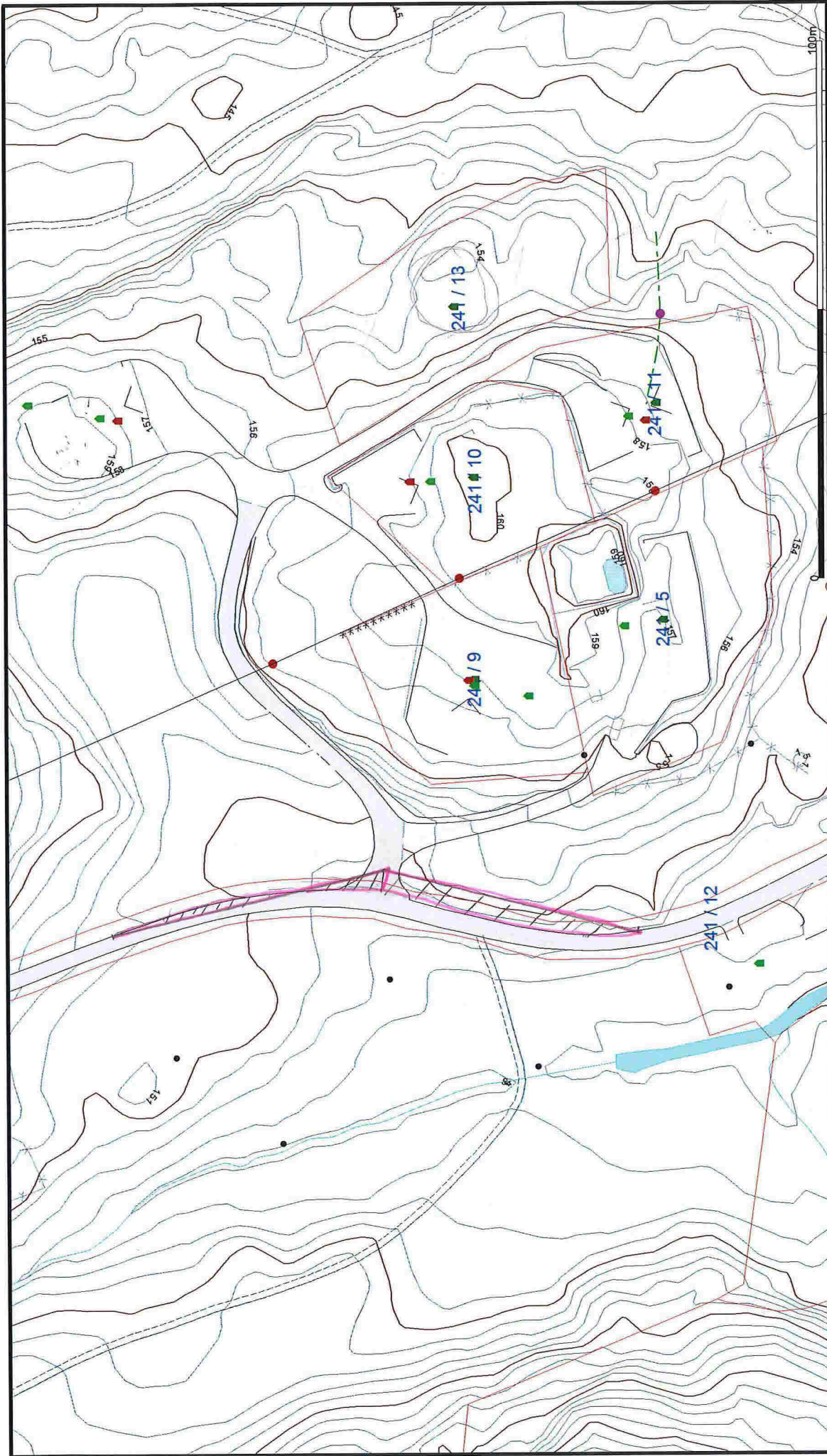

	<p><b>Lindås kommune</b> Geodata avdeling</p>		<p>Dato: 2014.04.16 Sigm: lilli</p>	<p>Målestokk 1:1000</p>
<p>Avlop felles Drensledning Overvann Pumpeledning spillvann Pumpeledning vann Spillvann Vannledning</p>	<p>Udefinert grense Terrengmålte grense Konstruert grensepunkt</p>	<p>Hytte/feriehuis Grense/uthus Industri/lager Andre bygge</p>	<p>Bolig Bustad m/leilighet Våningshus Store bustader</p>	<p>Beliggenhet og høyder må oppfattes som orienterende.</p>