



Kommunens saksnr.

499/15

Søknad om endring av gitt tillatelse eller godkjenning

etter plan- og bygningsloven (pbl) §§ 20-1 og 20-2

Berører endringen av tiltaket eksisterende eller fremtidige arbeidsplasser slik at det må innhentes nytt samtykke fra Arbeidstilsynet? Ja Nei

Hvis "ja" må slikt vedtak innhentes før igangsettingstillatelse kan gis. Byggblankett 5177 med vedlegg.

Søknaden gjelder							
Eiendom/ byggsted	Gnr.	Bnr.	Festenr.	Seksjonsnr.	Bygningsnr.	Bolignr.	Kommune
	134 379						Lindås kommune
	Adresse			Postnr.	Poststed		
	Vardane 75			5911	Alversund		

Beskrivelse av endring(er)	
<input type="checkbox"/>	Endringer av ansvarsretter (ny ansvarsrett, skifte av ansvarsrett, avsluttet ansvarsrett)
<input type="checkbox"/>	Endring av ansvarlig søker, endring av tiltakshaver
<input checked="" type="checkbox"/>	Endring av tiltak (dispensasjoner, areal, plassering, formål, bruk, pbl §§ 20-1, 20-2)
Endra mønehøgde.	

Vedlegg			
Nye vedlegg og tidligere vedlegg som endres	Gruppe	Nr. fra – til	Ikke relevant
Opplysninger om tiltakets ytre rammer og bygningsspesifikasjoner, byggblankett 5175	A	-	<input checked="" type="checkbox"/>
Dispensasjonssøknad (begrunnelse/vedtak) (pbl kap 19)	B	-	<input checked="" type="checkbox"/>
Nabovarsling (gjenpart/nabomerknader/kommentarer til nabomerknader)	C	1 - 4	<input type="checkbox"/>
Situasjonsplan, avkjøringsplan	D	-	<input checked="" type="checkbox"/>
Tegninger	E	1 - 2	<input type="checkbox"/>
Redegjørelser/kart	F	-	<input checked="" type="checkbox"/>
Søknader om ansvarsrett	G	-	<input checked="" type="checkbox"/>
Gjennomføringsplan	G	-	<input checked="" type="checkbox"/>
Boligspesifikasjon i matrikkelen	H	-	<input checked="" type="checkbox"/>
Uttalelser fra annen offentlig myndighet	I	-	<input checked="" type="checkbox"/>
Rekvisisjon av oppmålingsforretning	J	-	<input checked="" type="checkbox"/>
Andre vedlegg	Q	-	<input checked="" type="checkbox"/>

Underskrifter			
Ansvarlig søker for tiltaket (for tiltak etter pbl § 20-1)		Tiltakshaver (bare for tiltak uten ansvarlig søker etter pbl § 20-2)	
Foretak	Ing. Taule AS	Navn	Birger Andre Hansen
Kontaktperson	Dag Taule	Kontaktperson	Birger Andre Hansen
Telefon		Telefon	
Mobiltelefon	90866010	Mobiltelefon	40028651
E-post	dag@ing-taule.no	E-post	BirgerAndre.Hansen@kls.no
Dato	18.12.15	Dato	
Underskrift		Underskrift	
Gjentas med blokkbokstaver	Dag Taule	Gjentas med blokkbokstaver	Birger Andre Hansen

 Vedlegg nr.
 C - 1-1

byggesaken.no SØK-blanketter

Opplysninger gitt i nabovarsel sendes kommunen sammen

 (Gjenpart av nabovarsel) med søknaden
 plan- og bygningsloven av 27. juni 2008 nr. 71 § 21-3

Tiltak på eiendommen:					
Gnr.	Bnr.	Festenr.	Seksjonsnr.	Eiendommens adresse	Postnr. Poststed
134	379			Vardane 75	5911 Alversund
Eier/fester			Kommune		
Birger Andre Hansen			Lindås kommune		

Det varsles herved om					
<input type="checkbox"/> Nybygg	<input type="checkbox"/> Anlegg	<input checked="" type="checkbox"/> Endring av fasade	<input type="checkbox"/> Riving		
<input type="checkbox"/> Påbygg/tilbygg	<input type="checkbox"/> Skilt/reklame	<input type="checkbox"/> Innhegning mot veg	<input type="checkbox"/> Bruksendring		
<input type="checkbox"/> Midlertidig bygning, konstruksjon eller anlegg	<input type="checkbox"/> Antennesystem	<input type="checkbox"/> Oppretting/ending av matrikkelenhet (eiendomsdeling) eller bortfeste	<input type="checkbox"/> Annet		

Dispensasjon etter plan- og bygningsloven kapittel 19				
<input type="checkbox"/> Plan- og bygningsloven med forskrifter	<input type="checkbox"/> Kommunale vedtekter	<input type="checkbox"/> Arealplaner	<input type="checkbox"/> Vegloven	Vedlegg nr. B -

Arealdisponering		
Sett kryss for gjeldende plan		
<input type="checkbox"/> Arealdel av kommuneplan	<input checked="" type="checkbox"/> Reguleringsplan	<input type="checkbox"/> Bebyggelsesplan
Navn på plan Hilland Vest - arealplan ID 1263-29051997		

Beskriv nærmere hva nabovarslet gjelder	
Endring av mønehøgde.	
Vedlegg nr. Q -	

Spørsmål vedrørende nabovarsel rettes til			
Foretak/tiltakshaver Ing.Taule AS			
Kontaktperson, navn Dag Taule	E-post dag@ing-taule.no	Telefon 90866010	Mobil 90866010
Søknaden kan ses på hjemmeside: (ikke obligatorisk)			

Merknader sendes til	
Eventuelle merknader skal være mottatt innen 2 uker etter at dette varsel er sendt. Ansvarlig søker/tiltakshaver skal sammen med søknad sende innkomne merknader og redegjøre for ev. endringer.	
Navn Ing.Taule AS	Postadresse Kvassnesvegen 33
Postnr. Poststed 5914 ISDALSTØ	E-post post@ing-taule.no

Følgende vedlegg er sendt med nabovarselet			
Beskrivelse av vedlegg	Gruppe	Nr. fra - til	Ikke relevant
Dispensasjonssøknad/vedtak	B		<input checked="" type="checkbox"/>
Situasjonsplan	D		<input checked="" type="checkbox"/>
Tegninger snitt, fasade	E	1 2	<input type="checkbox"/>
Andre vedlegg	Q		<input checked="" type="checkbox"/>

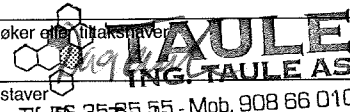
Underskrift		
Tilsvarende opplysninger med vedlegg er sendt i nabovarsel til berørte naboer og gjenboere. Mottagere av nabovarsel fremgår av kvittering for nabovarsel.		
Sted Knarvik	Dato 18.12.2015	Underskrift ansvarlig søker eller tiltakshaver  ING. TAULE AS
Gjentas med blokkbokstaver Tlf. 908 66 55 - Mob. 908 66 010 Dag Taule		



Vedlegg C -	Side 2	1 - av 4
----------------	-----------	-------------

Kvittering for nabovarsel sendes kommunen sammen med søknaden

Nabovarsel kan enten sendes som rekommandert sending eller overleveres personlig mot kvittering. Ved personlig overlevering vil signatur gjelde som bekreftelse på at varslet er mottatt. Det kan også signeres på at man gir samtykke til tiltaket.

Tiltaket gjelder							
Eiendom/ byggsted	Gnr.	Bnr.	Festenr.	Seksjonsnr.	Bygningsnr.	Bolignr.	Kommune
	134 379				Lindås kommune		
	Adresse Vardane 75				Postnr. 5911	Poststed Alversund	

Følgende naboer har mottatt eller fått rek. sending av vedlagte nabovarsel med tilhørende vedlegg:

(1)	Nabo-/gjenboereiendom				Eier/fester av nabo-/gjenboereiendom			
	Gnr.	Bnr.	Festenr.	Seksjonsnr.	Eiers/festers navn Mary & Gunnar Fjeld			
	134 389				Adresse Vardane 77			
	Adresse Vardane 77, 5911 Alversund				Adresse Vardane 77			
	Postnr.	Poststed			Postnr.	Poststed	Poststedets reg.nr.	
	5911 Alversund			5911 Alversund				
	Personlig kvittering for	Dato	Sign.		Personlig kvittering for	Dato	Sign.	
	<input type="checkbox"/>	mottatt varsel			<input type="checkbox"/>	Samtykke til tiltaket		
(2)	Nabo-/gjenboereiendom				Eier/fester av nabo-/gjenboereiendom			
	Gnr.	Bnr.	Festenr.	Seksjonsnr.	Eiers/festers navn Lise Kvande & Vanja Lassen			
	134 377				Adresse Vardane 74			
	Adresse Vardane 74, 5911 Alversund				Adresse Vardane 74 Denne del klistres på kvittering RA 0085 8666 6NO			
	Postnr.	Poststed			Postnr.	Poststed	Poststedets reg.nr.	
	5911 Alversund			5911 Alversund				
	Personlig kvittering for	Dato	Sign.		Personlig kvittering for	Dato	Sign.	
	<input type="checkbox"/>	mottatt varsel			<input type="checkbox"/>	Samtykke til tiltaket		
(3)	Nabo-/gjenboereiendom				Eier/fester av nabo-/gjenboereiendom			
	Gnr.	Bnr.	Festenr.	Seksjonsnr.	Eiers/festers navn Anne Kristin Sætre & Torbjørn Hopsdal			
	134 380				Adresse Vardane 76			
	Adresse Vardane 76, 5911 Alversund				Adresse Vardane 76 Denne del klistres på kvittering RA 0085 8667 0NO			
	Postnr.	Poststed			Postnr.	Poststed	Poststedets reg.nr.	
	5911 Alversund			5911 Alversund				
	Personlig kvittering for	Dato	Sign.		Personlig kvittering for	Dato	Sign.	
	<input type="checkbox"/>	mottatt varsel			<input type="checkbox"/>	Samtykke til tiltaket		
(4)	Nabo-/gjenboereiendom				Eier/fester av nabo-/gjenboereiendom			
	Gnr.	Bnr.	Festenr.	Seksjonsnr.	Eiers/festers navn Arkiton AS			
	134 4				Adresse Sørfjordvegen 11D			
	Adresse Sørfjordvegen 11D				Adresse Sørfjordvegen 11D Denne del klistres på kvittering RA 0085 8668 3NO			
	Postnr.	Poststed			Postnr.	Poststed	Poststedets reg.nr.	
	5265 Ytre Arna			5265 Ytre Arna				
	Personlig kvittering for	Dato	Sign.		Personlig kvittering for	Dato	Sign.	
	<input type="checkbox"/>	mottatt varsel			<input type="checkbox"/>	Samtykke til tiltaket		
(5)	Nabo-/gjenboereiendom				Eier/fester av nabo-/gjenboereiendom			
	Gnr.	Bnr.	Festenr.	Seksjonsnr.	Eiers/festers navn Kristin Solberg			
	134 409				Adresse Vardane 78			
	Adresse Vardane 78, 5911 Alversund				Adresse Vardane 78			
	Postnr.	Poststed			Postnr.	Poststed	Poststedets reg.nr.	
	5911 Alversund			5911 Alversund				
	Personlig kvittering for	Dato	Sign.		Personlig kvittering for	Dato	Sign.	
	<input type="checkbox"/>	mottatt varsel			<input type="checkbox"/>	Samtykke til tiltaket		

Det er per dags dato innlevert rekommandert sending til ovennevnte adressater.

Samlet antall sendinger: _____ Sign.

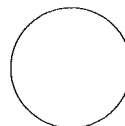

Vedlegg
C -Side 1 - av
3 4

Kvittering for nabovarsel sendes kommunen sammen med søknaden

Nabovarsel kan enten sendes som rekommandert sending eller overleveres personlig mot kvittering. Ved personlig overlevering vil signatur gjelde som bekreftelse på at varslet er mottatt. Det kan også signeres på at man gir samtykke til tiltaket.

Tiltaket gjelder							
Eiendom/ byggested	Gnr.	Bnr.	Festenr.	Seksjonsnr.	Bygningsnr.	Bolignr.	Kommune
	134	379					Lindås kommune
	Adresse				Postnr.	Poststed	
	Vardane 75				5911	Alversund	

Følgende naboer har mottatt eller fått rek. sending av vedlagte nabovarsel med tilhørende vedlegg:

(6) Nabo-/gjenboiereiendom				Eier/fester av nabo-/gjenboiereiendom			
Gnr.	Bnr.	Festenr.	Seksjonsnr.	Eiers/festers navn			
134	390			Linda Borren & Roar Mikkelsen			
Adresse				Adresse			
Vardane 79, 5911 Alversund				Vardane 79			
				Denne del klistres på kvittering RA 0085 8674 5NO			
Postnr.		Poststed		Postnr.		Poststed	
				5911		Alversund	
Personlig kvittering for		Dato		Personlig kvittering for		Dato	
<input type="checkbox"/> mottatt varsel				<input type="checkbox"/> samtykke til tiltaket			

(7) Nabo-/gjenboiereiendom				Eier/fester av nabo-/gjenboiereiendom			
Gnr.	Bnr.	Festenr.	Seksjonsnr.	Eiers/festers navn			
134	6			Anne Margrete Tjore			
Adresse				Adresse			
Vardane, 5911 Alversund				Radøyvegen 43			
				Denne del klistres på kvittering RA 0085 8671 0NO			
Postnr.		Poststed		Postnr.		Poststed	
				5911		Alversund	
Personlig kvittering for		Dato		Personlig kvittering for		Dato	
<input type="checkbox"/> mottatt varsel				<input type="checkbox"/> samtykke til tiltaket			

(8) Nabo-/gjenboiereiendom				Eier/fester av nabo-/gjenboiereiendom			
Gnr.	Bnr.	Festenr.	Seksjonsnr.	Eiers/festers navn			
134	6			Reidar Leif Valde			
Adresse				Adresse			
Vardane, 5911 Alversund				Dag Hammarskjøldsvei 107			
				Denne del klistres på kvittering RA 0085 8673 7NO			
Postnr.		Poststed		Postnr.		Poststed	
				51		Fyllingsdalen	
Personlig kvittering for		Dato		Personlig kvittering for		Dato	
<input type="checkbox"/> mottatt varsel				<input type="checkbox"/> samtykke til tiltaket			

(9) Nabo-/gjenboiereiendom				Eier/fester av nabo-/gjenboiereiendom			
Gnr.	Bnr.	Festenr.	Seksjonsnr.	Eiers/festers navn			
134	6			Linda Elin Valde Berg			
Adresse				Adresse			
Vardane, 5911 Alversund				Nesttunbrekka 44N			
				Denne del klistres på kvittering RA 0085 8670 6NO			
Postnr.		Poststed		Postnr.		Poststed	
				5221		Nestun	
Personlig kvittering for		Dato		Personlig kvittering for		Dato	
<input type="checkbox"/> mottatt varsel				<input type="checkbox"/> samtykke til tiltaket			

(10) Nabo-/gjenboiereiendom				Eier/fester av nabo-/gjenboiereiendom			
Gnr.	Bnr.	Festenr.	Seksjonsnr.	Eiers/festers navn			
134	6			Bjørn Asle Valde			
Adresse				Adresse			
Vardane, 5911 Alversund				Henrik Jægers vei 20			
				Denne del klistres på kvittering RA 0085 8675 4NO			
Postnr.		Poststed		Postnr.		Poststed	
				5094		Bergen	
Personlig kvittering for		Dato		Personlig kvittering for		Dato	
<input type="checkbox"/> mottatt varsel				<input type="checkbox"/> samtykke til tiltaket			

Det er per dags dato innlevert rekommandert sending til ovennevnte adressater.

Samlet antall sendinger: _____ Sign.

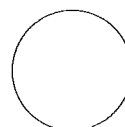

Vedlegg C -	Side 4 4	- av
----------------	-------------	------



Kvittering for nabovarsel sendes kommunen sammen med søknaden

Nabovarsel kan enten sendes som rekommandert sending eller overleveres personlig mot kvittering. Ved personlig overlevering vil signatur gjelde som bekreftelse på at varslet er mottatt. Det kan også signeres på at man gir samtykke til tiltaket.

Tiltaket gjelder							
Eiendom/ byggsted	Gnr.	Bnr.	Festenr.	Seksjonsnr.	Bygningsnr.	Bolignr.	Kommune
	134	379					Lindås kommune
	Adresse				Postnr.	Poststed	
	Vardane 75				5911		Alversund

Følgende naboer har mottatt eller fått rek. sending av vedlagte nabovarsel med tilhørende vedlegg:

(11) Nabo-/gjenboereiendom				Eier/fester av nabo-/gjenboereiendom			
Gnr.	Bnr.	Festenr.	Seksjonsnr.	Eiers/festers navn			
134	6			Kalleklev AS			
Adresse				Adresse			
Vardane, 5911 Alversund				Kronstadveien 40			
Postnr.	Poststed	Postnr.	Poststed	Poststedets reg.nr.			
		5053	Bergen				
Personlig kvittering for	Dato	Sign.	Personlig kvittering for	Dato	Sign.		
<input type="checkbox"/> mottatt varsel			<input type="checkbox"/> samtykke til tiltaket				

(12) Nabo-/gjenboereiendom				Eier/fester av nabo-/gjenboereiendom			
Gnr.	Bnr.	Festenr.	Seksjonsnr.	Eiers/festers navn			
134	6			Dag Åge Valde			
Adresse				Adresse			
Vardane, 5911 Alversund				Eidsvågveien 80			
Postnr.	Poststed	Postnr.	Poststed	Poststedets reg.nr.			
		5101	Eidsvåg				
Personlig kvittering for	Dato	Sign.	Personlig kvittering for	Dato	Sign.		
<input type="checkbox"/> mottatt varsel			<input type="checkbox"/> samtykke til tiltaket				

(13) Nabo-/gjenboereiendom				Eier/fester av nabo-/gjenboereiendom			
Gnr.	Bnr.	Festenr.	Seksjonsnr.	Eiers/festers navn			
134	6			Nina Walde			
Adresse				Adresse			
Vardane, 5911 Alversund				Radøyvegen 63			
Postnr.	Poststed	Postnr.	Poststed	Poststedets reg.nr.			
		5911	Alversund				
Personlig kvittering for	Dato	Sign.	Personlig kvittering for	Dato	Sign.		
<input type="checkbox"/> mottatt varsel			<input type="checkbox"/> samtykke til tiltaket				

(14) Nabo-/gjenboereiendom				Eier/fester av nabo-/gjenboereiendom			
Gnr.	Bnr.	Festenr.	Seksjonsnr.	Eiers/festers navn			
Adresse				Adresse			
Postnr.	Poststed	Postnr.	Poststed	Poststedets reg.nr.			
Personlig kvittering for	Dato	Sign.	Personlig kvittering for	Dato	Sign.		
<input type="checkbox"/> mottatt varsel			<input type="checkbox"/> samtykke til tiltaket				

(15) Nabo-/gjenboereiendom				Eier/fester av nabo-/gjenboereiendom			
Gnr.	Bnr.	Festenr.	Seksjonsnr.	Eiers/festers navn			
Adresse				Adresse			
Postnr.	Poststed	Postnr.	Poststed	Poststedets reg.nr.			
Personlig kvittering for	Dato	Sign.	Personlig kvittering for	Dato	Sign.		
<input type="checkbox"/> mottatt varsel			<input type="checkbox"/> samtykke til tiltaket				

Det er per dags dato innlevert rekommandert sending til ovennevnte adressater.

Samlet antall sendinger: 13

Sign.

124837 Dato: 12.12.2013

E1-2

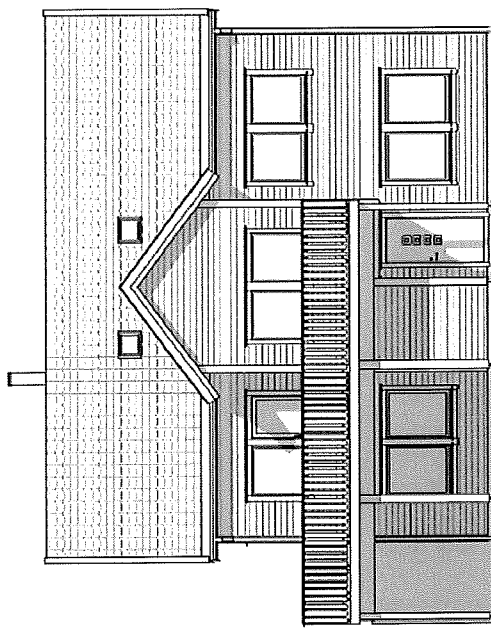

FASADE 1

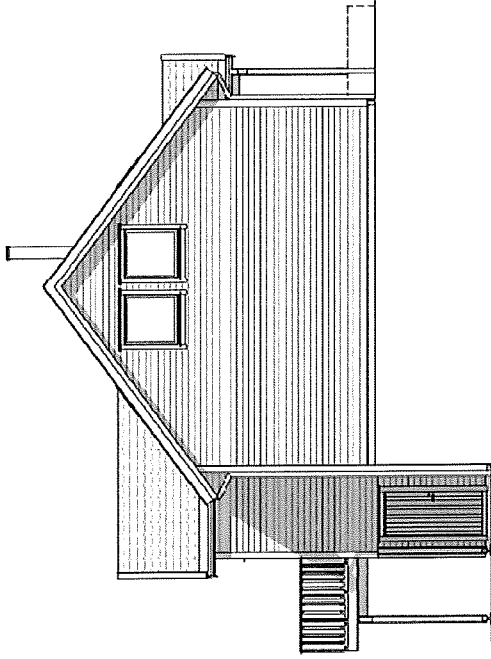

FASADE 2

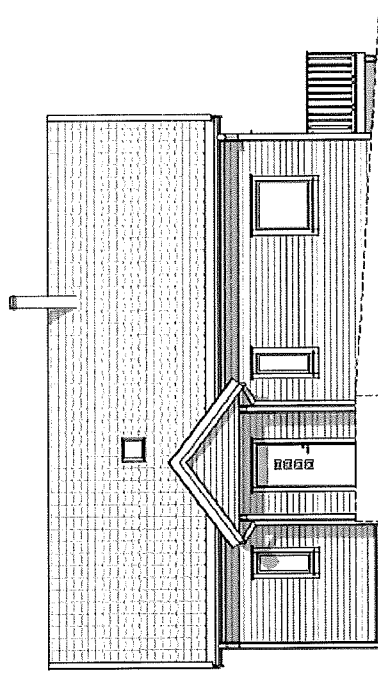

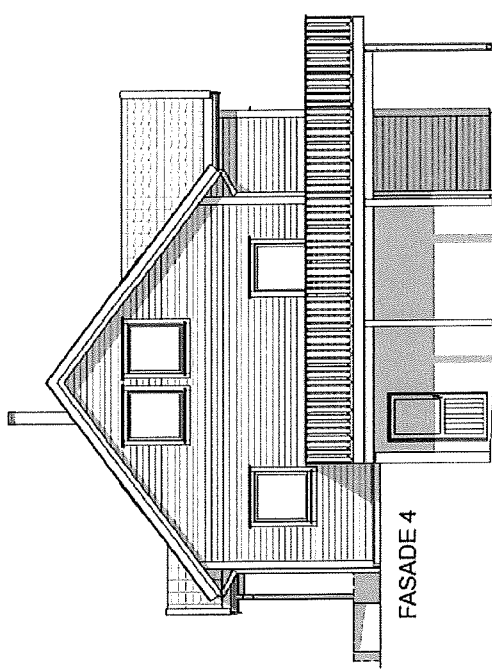

FASADE 3



FASADE 4

© Denne tegning må ikke kopieres eller benyttes ved foretagender som retfærdighedsret ikke medvirker i.

				MEDLEMT Ing Taulé AS TILMÅLINGER Birger Andre Hansen PROJEKTLØSE Vardane 75, Aversund		REV. DATO REVISION A 20.10.15 EIGERE BIRGER ANDRE HANSEN B 27.11.15 Rev. iht. Detaljprospektering		TEKN. ANSVOR FASADER PROJEKT Tilpasset ÅSLI		MALESTOR 1 : 100	
		C.M.F. Nr. 134/379						ARBEJDE Thor Ekholm		PROJEKTNR. 20150326	
		KONTAKT Lindås						Dato: 07.10.15		Tegning: B	

E2-2

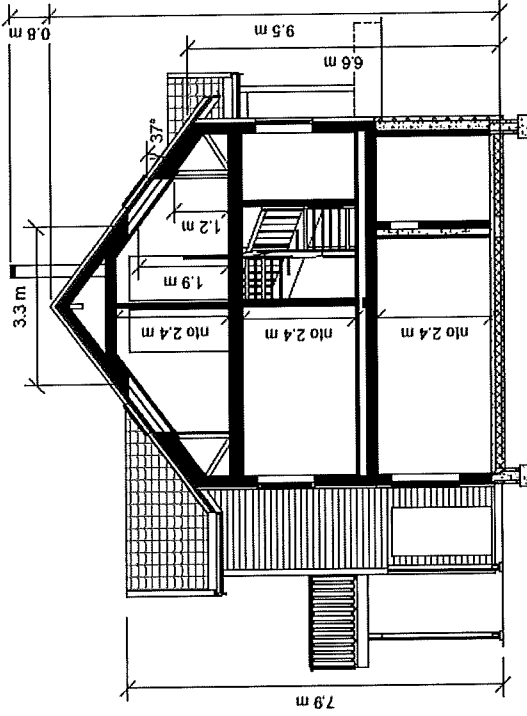

SNITT A-A

Areal BYA	129 m ²
-----------	--------------------

Areal (Åpent Areal)	Areal
-----------------------	-------

Inngang Hovedetg.	1.6 m ²
Balkong	36.5 m ²
Inngang BI-leil.	2.7 m ²
Totalt	40.8 m²

Areal BRA	Areal:
Beskrivelse:	37.3 m ²
SOKKEL	78.4 m ²
HØVEDETG.	46.0 m ²
LOFT	30.6 m ²
Bilalighet	2.5 m ²
Sp. bod BI-leil.	194.7 m ²

P-rom	-	149.3 m ²
P-rom BI-leil.	-	28.2 m ²

© Denne tegning må ikke kopieres eller benyttes ved foretagender som rettigehetsbærer, ikke medvirker i.

SYSTEMHUS 	Unikus Postboks 104 4039 Boka, 47 75 51 30 E-mail: post@unikus.no	MEDLEN Ing. Taulie AS TELEFONNUMMER Birger Andre Hansen BYGGEPLASS Vardane 75, Alversund	REV. DATO REVISJON SIGN. A 20.10.15 Endret terrenget/temet/dramatiske AAU B 27.11.15 Rev. iht. detaljprosjektering AAU	TEKN. INNHOLD: SNITT PROSJEKT: Tilpasset ASLI ARHTEK: Thor Ekholm DATO: 07.10.15 EJB REA: B TEKN. B REA: B	MALESTOR: 1 : 100 PROSJEKTANS: 20150326 TEKNISKE:
	C-REF: 134/379 KONTOR: Lindås	REV. DATO REVISJON SIGN. A 20.10.15 Endret terrenget/temet/dramatiske AAU B 27.11.15 Rev. iht. detaljprosjektering AAU	MALESTOR: 1 : 100 PROSJEKTANS: 20150326 TEKNISKE:		