

Ved 604 er det lagt grunn, og vi søker om delvis  
fseil til 604. tegnet inn på kartet.



Norsk  
Eiendomsinformasjon as

Kommune: 1263 Lindås

Eiendom: 1263/233/63



Målestokk 1:1000

Dato: 26.10.2012

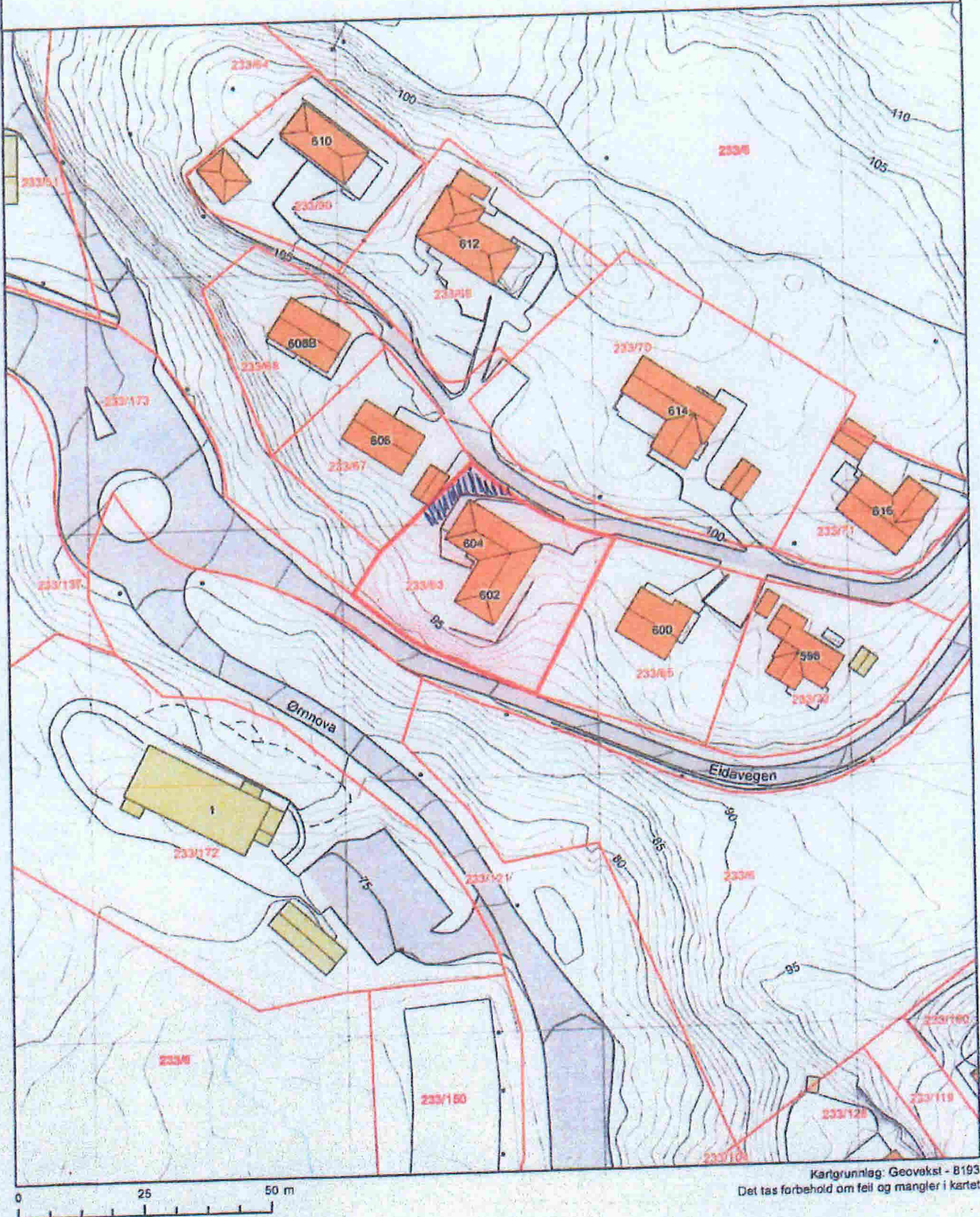

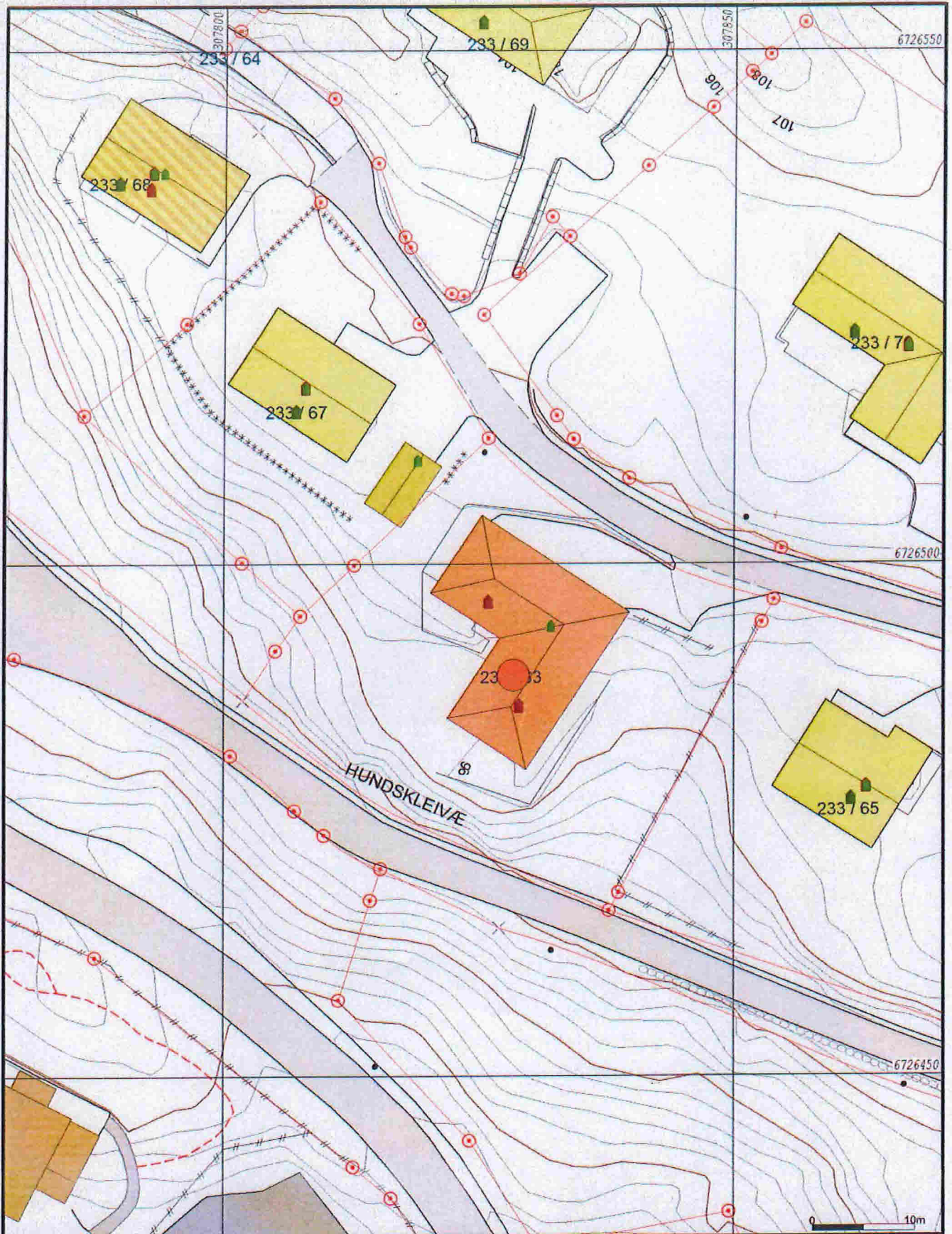

- Målte Grenser
- Registrerte Grenser
- Udefinert grenser
- Terrangmålte grense
- Konstruert grensepunkt
- Bolig
- Bustad m/leilighet
- Våningshus

- Større bustader
- Hytte/feriehus
- Garasje/uthus
- Industri/lager
- Andre bygg



Lindås kommune  
Geodata avdeling



Dato: 2015.11.24  
Sign: Ilef

Gnr 233 bnr 63

Miljøskil  
1:500

Beliggenhet og høyder må oppfattes som orienterende.